



## ÖZ DEĞERLENDİRME RAPORU

**BİLİMSEL ARAŞTIRMA PROJELERİ KOORDİNASYON  
BİRİMİ**

**NİĞDE ÖMER HALISDEMİR ÜNİVERSİTESİ**

**[2024]**

## GENEL BİLGİLER

### 1-İletişim Bilgileri

#### Posta Adresi

Niğde Ömer Halisdemir Üniversitesi Merkez  
Kampüsü Bor Yolu 7. Km Organize Sanayi  
Bölgesi Karşısı NIĞDE

#### Web Adresi

<https://www.ohu.edu.tr/bap>

#### Telefon

(0388) 225 26 48

(0388) 225 27 55

(0388) 225 27 36

#### E-Posta

arasfon@ohu.edu.tr

bap@ohu.edu.tr

#### BAP Otomasyon Sistemi

<https://bap.ohu.edu.tr>

### 2-Birimdeki Programlar Hakkında Bilgi, Kısa Tarihçe ve Değişiklikler

Niğde Ömer Halisdemir Üniversitesi Bilimsel Araştırma Projeleri Koordinatörlüğü, 2547 sayılı Yükseköğretim Kanununun 4684 sayılı Kanunla değişik 58.maddesi ve 10.04.2002 tarih ve 24722 sayılı Resmi Gazetede yayınlanmış olan Yükseköğretim Kurumları Bilimsel Araştırma Projeleri Hakkında Yönetmelik uyarınca, Niğde Ömer Halisdemir Üniversitesi Bilimsel araştırma proje tekliflerinin değerlendirilmesi, kabulü ve desteklenmesi ile bunlara ilişkin hizmetlerin yürütülmesi, izlenmesi ve sonuçlandırılması amacıyla kurulmuştur.

**Tablo 1. Birimdeki programlar**

Programın Adı	Türü (Normal / II. Öğretim; Eğitim Dili vs.)	Programın Süresi	Kayıtlı Öğrenci Sayısı
BAP Otomasyonu	-	-	-

## A.LİDERLİK, YÖNETİŞİM VE KALİTE

### A.1. Liderlik ve Kalite

#### A.1.1. Yönetişim modeli ve idari yapı

1. Yönetişim modeli ve organizasyon şeması
- 2.

## BİLİMSEL ARAŞTIRMA PROJELERİ (BAP) KOORDİNASYON BİRİMİ

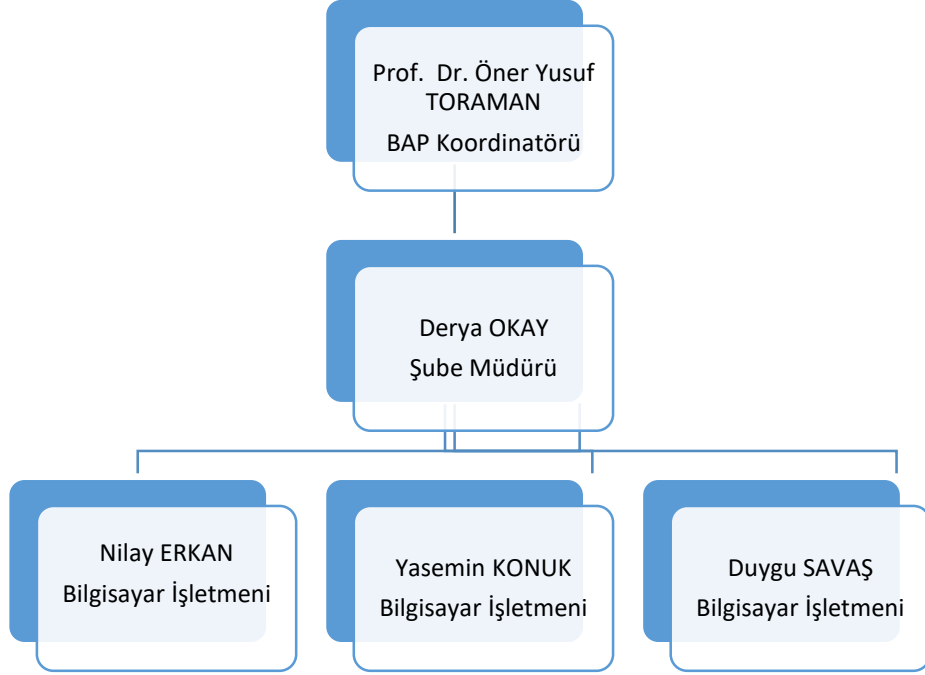

### ***Örnek Kanıtlar:***

#### ***BAP İş Akış Şemaları***

<https://www.ohu.edu.tr/bap/sayfa/is-akis-surecleri>

### ***A.1.3. Kurumsal dönüşüm kapasitesi***

Koordinatörlüğümüzde paydaş beklentileri dikkate alınmaktadır. Bu yönelimler doğrultusunda, yönetsel yetkinlikler, birimin amaç, misyon, vizyon ve hedefleri dikkate alınarak, birimin yeni ve değişen çevreye uyum sağlamasına yönelik çalışmalar planlanmaktadır. Koordinatörlüğümüzde sürekli iyileştirme faaliyetleri her zaman, her kademede bütün araçlarla yapılacak olan sürekli iyileştirme, kalite çemberleri, takım çalışmaları ve iş birliği uygulanarak geri beslemelerle süreç sürekli hale getirilmektedir. Bu kriterler doğrultusunda Koordinatörlüğümüzde görev yapmakta olan tüm personele eksik olduğu alanlarda hizmet içi eğitim gibi performans artırıcı etkinlikler planlanmaktadır.

### ***A.1.4. İç kalite güvencesi mekanizmaları***

#### ***Örnek Kanıtlar:***

#### ***BAP İş Akış Şemaları***

<https://www.ohu.edu.tr/bap/sayfa/is-akis-surecleri>

### ***A.1.5. Kamuoyunu bilgilendirme ve hesap verebilirlik***

Tüm paydaşlarımıza karşı olan sorumluluk ve şeffaf yönetim anlayışımız gereği, Koordinatörlüğümüz araştırma ve geliştirme, toplumsal katkı ve sosyal sorumluluk faaliyetlerini, “Misyona ve Vizyona, Hakkımızda, Formlar, Bütçelendirmeler kurumsal web sitemiz üzerinden kamuoyu ile paylaşmıştır.

#### ***Örnek Kanıtlar:***

<https://www.ohu.edu.tr/bap>

## **A.2. Misyona ve Stratejik Amaçlar**

### ***A.2.1. Misyona, vizyona ve politikalar***

**Misyonaumuz:** Bilimsel çalışmalara destek vererek, bilim ve teknolojinin gelişmesine yardımcı olmak, ilin, bölgenin ve ülkenin kalkınmasına katkıda bulunmak.

**Vizyonaumuz:** Bilimsel ve teknolojik alanlarda ulusal rekabet gücüne sahip bir birim olmak.

#### ***Örnek Kanıtlar:***

<https://www.ohu.edu.tr/bap/sayfa/misyona-vizyona>

### ***A.2.2. Stratejik amaç ve hedefler***

- 1-BAP kapsamında desteklenen araştırma projeleri sayısının artırılmasına yönelik çalışmalar yürütmek,
- 2-Ulusal ve uluslararası kuruluşlar tarafından desteklenen Ar-Ge projesi sayılarını artırmak,
- 3-Araştırma bursundan yararlanan öğrenci sayısının artırılmasına yönelik çalışmalar yapmak,
- 4-Sosyal sorumluluk projesi sayısını artırmak,
- 5-Üniversitemiz Ar-Ge politikasının oluşturulmasına katkıda bulunmak,
- 6-Üniversitemiz Ar-Ge politikasına uygun bölgesel kalkınma ve öncelikli araştırma alanlarına yönelik projeleri desteklemek,
- 7-Üniversitemizdeki bilimsel araştırma projelerinin nitelik ve niceliği bakımından artış sağlanmasına yönelik çalışmalar yapmak,
- 8-Uluslararası yayınlara teşvik ve destek sağlamak.

### **A.3. Yönetim Sistemleri**

#### ***A.3.1. Bilgi yönetim sistemi***

Üniversitemiz genelinde “Elektronik Belge Yönetim Sistemi” kullanılmakta olup, bu sistem aracılığı ile birimlerimiz/bölemlerimiz arasındaki yazışma ve bilgi dolaşımındaki entegrasyon sağlanmış olup “E-imza” uygulaması ile koordinatörlüğümüzün her türlü yazışması bu kanalla güvence altına alınmıştır. Koordinatörlüğümüz özelinde “BAP” otomasyon” programı kullanılmakta olup işlemlerin daha hızlı ve tamamen dijital bir ortamda yapılmasına olanak sağlanmıştır.

#### ***Örnek Kanıtlar:***

#### **(EBYS)- BAP OTOMASYONU**

#### ***A.3.2. İnsan kaynakları yönetimi***

Koordinatörlüğümüz bünyesinde yürütölen projeler konu olarak Niğde ili başta olmak üzere yerel, bölgesel ve ulusal kalkınma hedeflerine ulaşmada katkılar sağlamaktadır.

#### ***Örnek Kanıtlar:***

<https://www.ohu.edu.tr/bap/sayfa/devam-eden-projeler>

## **C. ARAŞTIRMA VE GELİŞTİRME**

### **C.1. Araştırma Süreçlerinin Yönetimi ve Araştırma Kaynakları**

#### ***C.1.1. Araştırma süreçlerinin yönetimi***

1. Araştırma süreçlerin yönetimi ve organizasyon yapısı

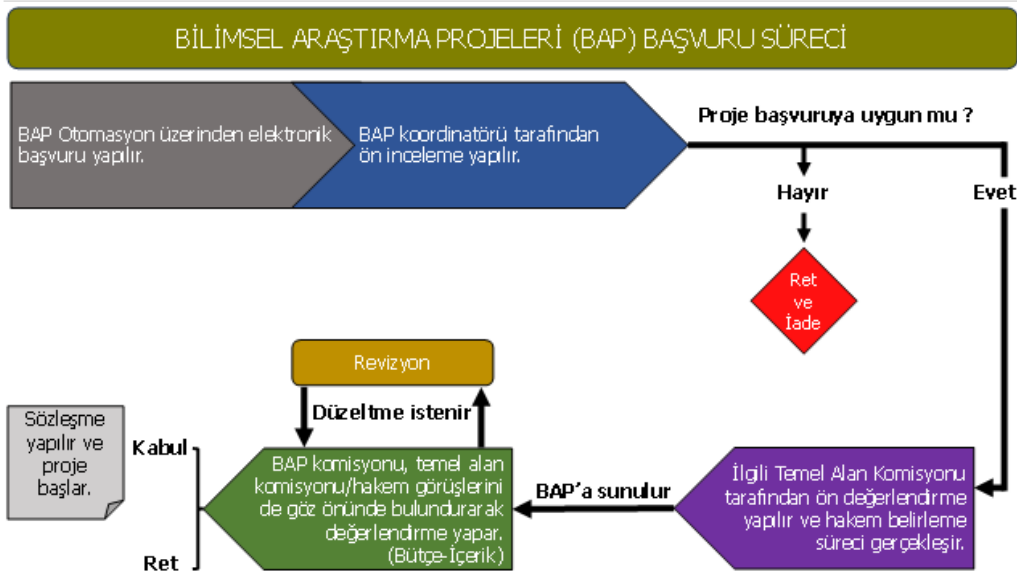

T.C.

**NIĞDE ÖMER HALİDEMİR ÜNİVERSİTESİ**

**BİLİMSEL ARAŞTIRMA PROJELERİ (BAP) KOORDİNASYON BİRİMİ**

**ORGANİZASYON ŞEMASI, 2024**

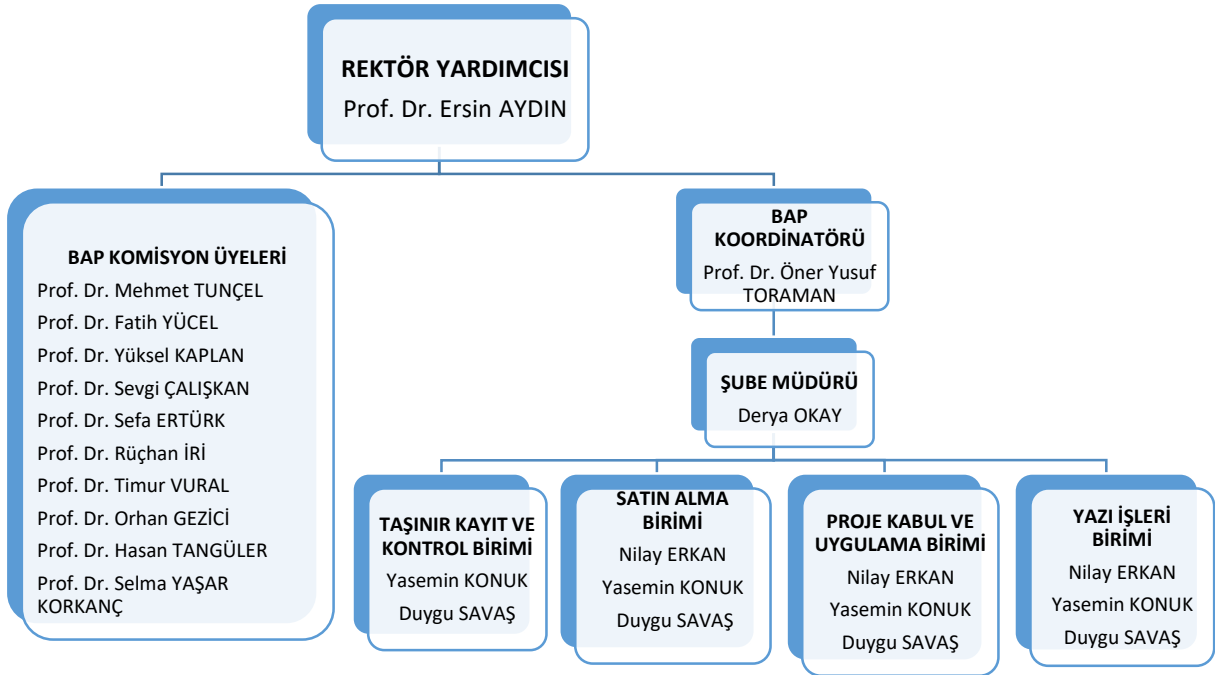

**Örnek Kanıtlar:**

<https://www.ohu.edu.tr/bap/sayfa/gorev-tanimlari>

2. Araştırma yönetimi ve organizasyonel yapının işlerliğinin izlendiği ve iyileştirildiğine

## ilişkin kanıtlar

Sıra	Proje Durum	Proje No	Proje Tür	Durumu	Bütçe Durumu	Proje Adı	Temel Alan	Yurutucu Ad Soyad	Danışman	Yok_Entegre	Sys_Id
1	Durum Değiştir	Proje Detayı	BAGEP-Y	C01	Önerilen Bütçe	Derin Ötektik Çözücü Esaslı Mikroekstraksiyon ile E129 ve E133 Gıda Katkı Maddelerinin Eşzamanlı Ayrılması, Önderiştirilmesi ve Spektrofotometrik Tayini	FMT	ABDULLAH TANER BİŞGİN	Danışman	<input type="checkbox"/>	41070
2	Durum Değiştir	Proje Detayı	BAGEP	C42	Önerilen Bütçe	Güncel Subgingival Debrütman Yöntemlerinin DOS'taki İmmunolojik Biomarkere Etkisinin Karşılaştırılması	SAT	ŞAFAK NECATİ DÖNERTAŞ	Danışman	<input type="checkbox"/>	41064

### Örnek Kanıtlar:

<https://login.ohu.edu.tr/>

- Standart uygulamalar ve mevzuatın yanı sıra kurumun ihtiyaçları doğrultusunda geliştirdiği özgün yaklaşım ve uygulamalarına ilişkin kanıtlar

#### BAP Proje Türlerine Göre Bütçe ve Alt Kalemlere İlişkin Bütçe Limitleri (2024)

Proje Türü	Bütçe Alt Kalemleri İçin Üst Limitler													Proje Üst Limiti TL
	Kırtasiye giderleri	Kitap alımı	Bilimsel etkinlik katılım ücreti	Makine teçhizat alımı	Sarf malzemesi	Hizmet alımı	Saha çalışmaları (yolluk, yemiyeye, konaklama)	Eğitim/Eğitici giderleri	Burs miktarı (Toplam bütçenin en çok %20'si)	Makale başvuru ücreti	YEDEP temel destek tutarı	Bilimsel etkinlik giderleri (yolluk, yemiyeye, konaklama) (YUKİTİÇİ)	Bilimsel etkinlik giderleri (yolluk, yemiyeye, konaklama) (YUKİDİŞİ)	
AKAP					Limitsiz	Limitsiz		Limitsiz				Limitsiz	Limitsiz	60.000
BAGEP	2.000	4.000	Limitsiz	Limitsiz	Limitsiz	Limitsiz	Limitsiz		YL: 750 DR:1.000			3.000		60.000
BAGEP-Y	2.000	4.000	Limitsiz	Limitsiz	Limitsiz	Limitsiz	Limitsiz		YL: 750 DR:1.000			3.000		90.000
HİDEP		2.000			Limitsiz	Limitsiz	Limitsiz							15.000
KARBAP	2.000	3.000	Limitsiz	Limitsiz	Limitsiz	Limitsiz	Limitsiz	Limitsiz				Limitsiz		8.000
LÜTEP	2.000	YL: 1.000 DR: 1.500			Limitsiz	Limitsiz	Limitsiz					Limitsiz*		YL:25.000 DR:35.000
ÖNAP	4.000	5.000	Limitsiz	Limitsiz	Limitsiz	Limitsiz	Limitsiz	10.000	YL: 750 DR:1.000			Limitsiz		200.000
SSP					Limitsiz	Limitsiz	Limitsiz	Limitsiz						30.000
TÜBİTAK C	4.000	5.000	Limitsiz	Limitsiz	Limitsiz	Limitsiz	Limitsiz		YL: 750 DR:1.000			Limitsiz		120.000
ÜSİP	2.000				Limitsiz	Limitsiz	Limitsiz	Limitsiz				3.000		50.000
YEDEP			Limitsiz								Limitsiz	10.000-13.000	Limitsiz	10.000-13.000

\* Yönergedeki bilimsel etkinlik şartlarını sağlama kaydıyla LÜTEP projelerinde sadece öğrenci için yolluk-yemiyeye desteği verilebilir.

NOT: Sosyal ve Beşeri Bilimler alanındaki projelerde kırtasiye limitleri % 50 artırılabilir.

### Örnek Kanıtlar:

<https://www.ohu.edu.tr/bap/sayfa/bap-proje-butce-limitleri>

## C.1.2. İç ve dış kaynaklar

- Araştırma-geliştirme kaynaklarının araştırma stratejisi doğrultusunda yönetildiğini gösteren kanıtlar

Tablo 2. Öncelikli Alan Projeleri (Enerji, Nanoteknoloji ve Tarım-Gıda)(2024)

Proje Sayısı	Proje Türü	Destek Miktarı
--------------	------------	----------------

4	ÖNAP Projesi	1.074.000,00 TL
---	--------------	-----------------

2.Araştırma kaynaklarının çeşitliliği ve yeterliliğinin izlendiğine ve iyileştirildiğine ilişkin kanıtlar

**Tablo 3. BAP Proje Türlerine Göre Bütçe Limitleri (TL)**

	<i>Proje Türü</i>	<i>2024 Proje Üst Limiti</i>
1	AKAP	60.000
2	BAGEP	60.000
3	BAGEP-Y	90.000
4	HİDEP	15.000
5	KARBAP	8.000
6	LÜTEP	YL: 25.000 DR: 35.000
7	ÖNAP	200.000
8	SSP	30.000
9	TÜBİTAK C	120.000
10	ÜSİP	50.000
11	YEDEP	10.000-13.000

**Tablo 4. BAGEP, BAGEP-Y, ÖNAP, TÜBİTAK C projeleri için bursiyerin burs miktarı**

	2024
Yüksek lisans	750
Doktora	1.000

3.İç kaynaklar ve kullanımına ilişkin tanımlı süreçler (BAP Yönergesi, İç Kaynak Kullanım Yönergesi vb.)

Bilimsel Araştırma Projeleri Uygulama Yönergesi

**Örnek Kanıtlar:**

<https://www.ohu.edu.tr/bap/sayfa/bap-uygulama-yonergesi>

4.Dış kaynakların kullanımını desteklemek üzere oluşturulmuş yöntem ve birimler

TÜBİTAK TTS

5.Dış kaynakların dağılımını gösteren kanıtlar

<https://www.tubitak.gov.tr/tr/destekler/akademik/uygulamalar-ve-yonergeler/icerik-tts-transfer-takip-sistemi>

**Tablo 5. 2024 YILINDA TAMAMLANAN PROJE BİLGİLERİ**

Proje No	Proje Yürütücüsü	Proje Adı	Proje Bütçesi	Destekleyen Birim
FMT 2022/4 LÜTEP	Prof. Dr. Cemil İŞLEK	Mikorizal Birlikteliklerin Biber (Capsicum Annuum L.) Bitki Sinde Büyüme, Gelişme Ve Kapsaisin Üretimi Üzerine Etkilerinin Araştırılması	29.887,63	BAP BİRİMİ
FMT 2022/8 BAGEP	Prof. Dr. Yavuz SÜRME	Hypnum Cupressiforme Yosununun Biyoadsorban Davranışlarının İncelenmesi Ve Sulu Ortamda Bulunan Bazı Ağır Metallerin Önderiştirilmesi, Tayini Ve Giderilmesi Üzerine Etkileri	35.631,26	BAP BİRİMİ
FMT 2022/11 LÜTEP	Dr.Öğr.Üyesi Tuba ARTAN ONAT	Akkaya Baraj Gölü Mikrobiyal Florasının Metagenomik Analizi	19.999,08	BAP BİRİMİ
FMT 2022/12 LÜTEP	Prof. Dr. Tülay EZER	Koramaz Vadisi (Melikgazi-Kayseri) Briyofit Florası	19.395,08	BAP BİRİMİ
FMT 2022/14 LÜTEP	Prof. Dr. Osman SEYYAR	Galeodes Araneoides (Pallas, 1772) (Arachnida: Solifugae) Türünden Kitin Eldesi Ve Karakterizasyonu	19.800,00	BAP BİRİMİ
FMT 2022/18 LÜTEP	Prof. Dr. Orhan YALÇIN	Palamut Yuvası Özü Yüklenmiş Hidrojellerin Dielektrik Özelliklerinin Araştırılması	19517,20	BAP BİRİMİ
FMT 2023/1 LÜTEP	Prof. Dr. Bengü Türkyılmaz ÜNAL	Kuraklık Stresinin Solanum Lycopersicum Üzerindeki Olumsuz Etkilerinin UV-B Hazırlamasıyla Hafifletilmesi	20.000,00	BAP BİRİMİ
FMT 2023/2 BAGEP	Doç. Dr. Abdullah Taner BİŞGİN	Gıda Örneklerinde Bulunan E Kodlu Renkli Gıda Katkı Maddelerinin Sıvı-Sıvı Mikroekstraksiyon Metodu İle Ayrılması, Önderiştirilmesi ve Tayini	36.918,00	BAP BİRİMİ
FMT 2023/4 BAGEP	Prof. Dr. Mustafa KARATEPE	Niğde Yöresinde Koyun Kan Ve Sütlerinde Toxoplasma Gondii Ve Neospora Caninum'um ELISA İle Araştırılması	50.000,00	BAP BİRİMİ
FMT 2023/5 BAGEP	Doç. Dr. Yavuz SÜRME	Ultrason Destekli Bulutlanma Noktası Ekstraksiyonu Yöntemiyle Sulu Ortamda Bulunan Co (II) İyonlarının Hızlı Önderiştirilmesi Ve Tayini	48.920,00	BAP BİRİMİ
FMT 2023/9 LÜTEP	Prof. Dr. Özlem SARIOZ	Koelreuteria Paniculata Kullanılarak Elde Edilen Kobalt Ferrit İle Sulu Çözeltilerden Bazı Metal İyonu Ve Boyar Madde Gideriminin İncelenmesi	18.765,60	BAP BİRİMİ
FMT 2023/14 HIDEP	Prof. Dr. Teoman KANKILIÇ	Türkiye Nannospalax Sitotiplerinde MTNR1A Geninde Varyasyonların Araştırılması Ve Diğer Türlerle Karşılaştırılması	14.999,49	BAP BİRİMİ
MMT 2019/03 BAGEP	Dr. Öğr. Üyesi Emine YOĞURTCUOĞLU	Refrakter Altın Gümüş Cevherlerinde Kavurmanın Ön İşlem Olarak Uygulanmasının İncelenmesi	19.996,70	BAP BİRİMİ
MMT 2019/04 BAGEP	Dr. Öğr. Üyesi Emine YOĞURTCUOĞLU	Polimetallik Refrakter Au/Ag Cevherlerinde Mikrodalga Ön İşleminin Siyanür Liç Prosesine Etkisi	19.998,50	BAP BİRİMİ
MMT 2019/8 BAGEP	Dr. Öğr. Üyesi Firdevs UYSAL	Donma Ve Çözülme Döngülerinin Atık Malzemelerle Stabilize Edilmiş İnce Daneli Zeminlerin Zamana Bağlı Davranışı Üzerindeki Etkilerinin Araştırılması	29.737,59	BAP BİRİMİ
MMT 2020/5 BAGEP	Dr.Öğr. Üyesi Murat ÇİFLİKLİ	Pliyosen Yaşlı Melendiz Volkanitlerinde (Niğde Volkanik Kompleksi, Kb Niğde)	28.040,20	BAP BİRİMİ

		Hidrotermal Alterasyonla İlişkili Mineral Oluşumlarının İncelenmesi		
MMT 2021/10 BAGEP	Dr.Öğr. Üyesi Hakan AKTAŞ	Uygulamaya Özel Ve Düşük İşlem Yüküne Sahip Evrişimli Sinir Ağı Yapılarının Otomatikleştirilmiş Mimari Arama Teknikleri İle Geliştirilmesi	18.000,00	BAP BİRİMİ
MMT 2021/12 BAGEP	Dr.Öğr.Üyesi Ahmet Şakir DOKUZ	Şehir Büyük Veri Kümelerinde Bölge Tabanlı Mekân-Zamansal Trafik Durumu Tahmini İçin Bulut Bilişim Sistemlerinin Uygulanması	37.470,00	BAP BİRİMİ
MMT 2023/1 BAGEP	Dr.Öğr. Üyesi Yeşim DOKUZ	Youtube Trend Video Büyük Veri Kumesini Kullanarak Ülkeler Bazında Popüler Etiketlerin Keşfi	6.199,00	BAP BİRİMİ
MMT 2023/2 LÜTEP	Prof. Dr. Mustafa KORKANÇ	Erzurum Çifte Minareli Medrese'nin Yapımında Kullanılan Taşlar Ve Sorunları	24.702,50	BAP BİRİMİ
SAT 2022/1 BAGEP	Dr.Öğr. Üyesi Hacı BOLAT	Laparoskopik Kolesistektominin Esansiyel Yağ Asitleri Düzeylerine Etkisinin Belirlenmesi	40.000,00	BAP BİRİMİ
SAT 2022/8 BAGEP	Prof. Dr. Bilge KARATEPE	Niğde Yöresi Kaplumbağa Kenelerinde Wolbachia Ve Spiroplasma Endosimbiontlarının Moleküler Karakterizasyonu	44.540,00	BAP BİRİMİ
SAT 2023/2 LÜTEP	Prof. Dr. Durmuş DEVECİ	Erkek Bireylerde Klasik Masajın Bazı Miyokinler, Anjiyojenik Ve Antianjiyojenik Faktörler Üzerine Etkileri	24.999,95	BAP BİRİMİ
SAT 2023/3 LÜTEP	Prof. Dr. Durmuş DEVECİ	Erkek Bireylerde Konsantrik Ve Eksantrik Egzersizlerin Bazı Miyokinler, Anjiyojenik Ve Antianjiyojenik Faktörler Üzerine Etkisi	24.999,95	BAP BİRİMİ
SAT 2023/4 BAGEP	Dr.Öğr. Üyesi Hilal YAĞAR	Flexor Hallucis Longus Kasının Çekme Mesafesinin Belirlenmesi	48.644,96	BAP BİRİMİ
GST 2023/2 YEDEP	Doç. Dr. Resul BAĞI	Gagauz Halk Müziği Ve Türk Halk Müziğinde Ezgisel Ortak Bellek	10.000,00	BAP BİRİMİ
GST 2024/1 YEDEP	Prof. Dr. Timur VURAL	Özbek Müziği Kültürü	13.000,00	BAP BİRİMİ
GST 2024/2 YEDEP	Doç. Dr. Resul BAĞI	Van Ulupamir Kırgız Türklerinin Etnik Ve Müzikal Kimliği	13.000,00	BAP BİRİMİ
EBT 2023/1 LÜTEP	Doç. Dr. Nezih ÜNAL	Etnostem Etkinliklerinin Okul Öncesi Öğrencilerinin Bilişsel Alan Gelişimlerine, Problem Çözme Ve Bilimsel Süreç Becerilerine Etkisi	5.000,00	BAP BİRİMİ
EBT 2023/2 LÜTEP	Doç. Dr. Nezih ÜNAL	İlkokul İngilizce Öğretiminde Proje Tabanlı Öğrenme Ve Oyunlaştırma Yaklaşımlarının Akademik Başarıya, Kalıcılığa Ve Yabancı Dil Öğretiminin Duyuşsal Hedeflerine Etkisi	9.850,00	BAP BİRİMİ
EBT 2024/3 YEDEP	Prof. Dr. Mehmet TUNÇEL	Türkiye'deki Fen Bilgisi Öğretmenliği Lisans Programı Öğretim Planının Eğitim 4.0 Bağlamında İncelenmesi	10.000,00	BAP BİRİMİ
TGT 2019/7 BAGEP	Prof. Dr. Metin YILDIRIM	Farklı Proteolitik Enzimlerle Hidrolize Edilen Kazenin Tulum Peyniri Üretiminde Kullanılm.	29.982,62	BAP BİRİMİ
TGT 2020/4 LÜTEP	Prof. Dr. Sevgi ÇALIŞKAN	Su Stresi Koşullarında Potasyumlu Gübrelemenin Patatesin Bitki Gelişimi İle Verim Ve Kalitesi Üzerine Etkileri	14.946,00	BAP BİRİMİ
TGT 2021/2 LÜTEP	Prof. Dr. Zeliha YILDIRIM	Lavantadan Biyoaktif Bileşiklerin Ekstraksiyonunda Ve Biyobozunur Film Üretiminde Derin Ötektik Sıvıların Kullanımı	19.870,87	BAP BİRİMİ
TGT 2021/6 LÜTEP	Prof. Dr. Ahmet ŞEKEROĞLU	Serbest Etlik Piliç Yetiştiriciliğinde Farklı Mera Bitki Türlerinin Performans, Davranış, Refah, Et Kalitesi Ve Bazı Kan Parametreleri Üzerine Etkisi	20.000,00	BAP BİRİMİ
TGT 2021/8 BAGEP	Prof. Dr. Sevgi ÇALIŞKAN	Farklı Sulama Seviyeleri Ve Azot Dozlarının Patateste Yumru Verimi Ve Su Kullanım Etkinliği Üzerine Etkileri	39.783,08	BAP BİRİMİ
TGT 2021/13 LÜTEP	Prof. Dr. Sevgi ÇALIŞKAN	Farklı Gelişme Dönemlerinde Yapraktan Deniz Yosunu Özütü Uygulamasının Patateste (Sola-	10.000,00	BAP BİRİMİ

		num Tuberosum L.) Yumru Verimi Ve Mineral Madde İçeriği Üzerine Etkisi		
TGT 2021/23 HİDEP	Prof. Dr. Hasan TANGÜLER	Şalgam Suyu Artık Ürünü Havuçlardan Elde Edilen Tozlarının Tarhana Üretiminde Değerlendirilmesi	7.491,82	BAP BİRİMİ
TGT 2022/3 LÜTEP	Prof. Dr. Ahmet ŞEKEROĞLU	Bal Arılarının (Apis Mellifera L.) Beslenmesinde Koloni Fizyolojisi Üzerine Polen Ve Polenli İkame Yemlerinin Etkisi.	29.959,00	BAP BİRİMİ
TGT 2022/4 BAGEP	Prof. Dr. Ahmet ŞEKEROĞLU	Farklı Yetiştirme Sistemi Ve Yumurta Tavuğu Genotipinin Davranış, Refah, Performans Ve Yumurta Kalitesi Özellikleri Üzerindeki Etkisi	60.473,00	BAP BİRİMİ
TGT 2022/9 BAGEP	Doç. Dr. Hande BALTACIOĞLU	Mor Ve Sarı Et Renkli Patateslerde Sıcak Hava Ve Mikroalga Kurutma Koşullarının Optimizasyonu Ve Kuru Tozun Farklı Ürünlere Uygulanması	47.272,96	BAP BİRİMİ
TGT 2022/13 LÜTEP	Prof. Dr. Hasan USLU	Lovastatin B-Hidroksi Asit Formunun Reaktif Ekstraksiyon Yöntemi İle Sulu Çözeltilerden Geri Kazanımının Optimizasyonu Ve Modellenmesi	29.235,30	BAP BİRİMİ
TGT 2022/16 LÜTEP	Doç.Dr. Hakan ERİNÇ	Fındıktan Oleozom Eldesi Ve Sıvı Margarin Formülasyonunda Kullanımı	19.868,24	BAP BİRİMİ
TGT 2022/18 BAGEP	Doç. Dr. Cem BALTACIOĞLU	Elma Diliminin Ultrases Ön İşlemleri Patlatarak Kurutulması Ve İşlem Parametrelerinin Yanıt Yüzey Yöntemi İle Optimizasyonu	49.801,90	BAP BİRİMİ
TGT 2022/19 BAGEP	Doç. Dr. Hasan TANGÜLER	Şalgam Suyu Üretiminde Farklı Miktar Ve Boyutta Mor Havuç İlavasının Kalite Üzerine Etkisi	46.167,57	BAP BİRİMİ
TGT 2022/20 LÜTEP	Prof. Dr. Zeliha YILDIRIM	Salmonella Enteritidis'in Biyokontrolünde Enkapsüle Fajların Etkinliğinin Belirlenmesi Ve Sütte Biyokoruyucu Olarak Kullanımının Değerlendirilmesi	29.979,52	BAP BİRİMİ
TGT 2022/25 LÜTEP	Prof. Dr. Metin YILDIRIM	Enterococcus Faecalis KP'nin Probiyotik Özelliklerinin Belirlenmesi	19.994,61	BAP BİRİMİ
TGT 2023/2 LÜTEP	Doç. Dr. Hande BALTACIOĞLU	Farklı Kavurma Yöntemleri Kullanılarak Elde Edilen Hurma Çekirdeği Tozundan Kek Üretimi	23.834,24	BAP BİRİMİ
SPT 2022/1 BAGEP	Prof. Dr. Serkan İBİŞ	Pilates Ve Step Aerobik Egzersizi Yapan Sedanter Kadınlarda Aletli Solunum Kası Egzersizlerinin Solunum Fonksiyonlarına Etkisi	49.998,06	BAP BİRİMİ
SPT 2022/3 BAGEP	Doç. Dr. Zait Burak AKTUĞ	Kan Akışı Kısıtlama Yöntemi İle Kombinlenen Düşük Yoğunluklu Bisiklet Egzersizlerinin Maksvo2, Kas Kuvveti Ve Kas Kalınlığına Etkisi	74.996,00	BAP BİRİMİ
SBT 2020/1 LÜTEP	Dr. Öğr. Üyesi Buket ÖZOĞLU	Lojistik Faaliyetlerinin İşletmelerin Pazarlama Performansına Etkisi: Üretim İşletmeleri Üzerine Bir Araştırma	6.000,00	BAP BİRİMİ
SBT 2022/5 BAGEP	Doç. Dr. Duygu ÜNALAN	İletişim Fakültesi Öğrencilerinin Sanal Gerçeklik Deneyimlerinin Belirlenmesine Yönelik Deneysel Bir Araştırma	12.000,00	BAP BİRİMİ
SBT 2023/5 YEDEP	Prof. Dr. Ziya AVŞAR	Şeyhî'nin "Hüsrev Ü Şîrin" Mesnevisinin Düşünce Alanı Merkezli Metin Çözümleme Yöntemi'ne [Dam] Göre Şerhi	9.415,00	BAP BİRİMİ
SBT 2024/2 YEDEP	Prof. Dr. Mutlu Başaran ÖZTÜRK	Dünya Ve Azerbaycan'Da Kitle Fonlaması Uygulamaları: Azerbaycan İçin Öneriler Ve Fırsatlar	10.000,00	BAP BİRİMİ
SBT 2024/3 YEDEP	Prof. Dr. Fatih YÜCEL	Kadim Doğu Turan Ekonomisi: I. Ve II. Kök Türk Kağanlıklarının Ekonomik Yapısı Üzerine İnceleme	13.000,00	BAP BİRİMİ
SBT 2024/4 YEDEP	Prof. Dr. Ziya AVŞAR	Ali Şîr Nevâyî'nin Nesîmü'l- Huld'ü	13.000,00	BAP BİRİMİ

SBT 2024/5 YEDEP	Prof. Dr. Bülent KARA	Türk Devletler Teşkilatı Ve Türk Üniversiteler Birliği	13.000,00	BAP BİRİMİ
SBT 2024/6 YEDEP	Prof. Dr. Faruk ÇOLAK	Köpek Ata Mitiyle Bağlantılı İki Masal	13.000,00	BAP BİRİMİ
SBT 2024/7 YEDEP	Doç. Dr. Lokman ZOR	Kültürel Mirasın Yaşatılmasında Ve Aktarıl- masında Medyanın Rolü: Şirvanşahlar Devleti'nden Muasır Azerbaycan'a	13.000,00	BAP BİRİMİ
SBT 2024/8 YEDEP	Doç. Dr. Melek KÖRÜKÇÜ	Sosyal Bilgiler Öğretmen Adaylarının Türk Dünyası'na Yönelik Metaforik Algıları	13.000,00	BAP BİRİMİ
SBT 2024/9 YEDEP	Doç. Dr. Bayram POLAT	Uygur Destanlarında Uygur Etnonimi Ve Doğu Türkistan Coğrafyası	13.000,00	BAP BİRİMİ
SBT 2024/10 YEDEP	Doç.Dr. Yeliz SARIOZ GÖKTEN	Türkiye Ve Türk Cumhuriyetleri'nde Materyal Kuznets Eğrisinin Geçerliliği Üzerine Panel Veri Analizi	12.085,00	BAP BİRİMİ
SBT 2024/11 YEDEP	Doç. Dr. Kerem GÖKTEN	Kazakistan, Jeopolitik Değişim, Kuşak Ve Yol Girişimi	13.000,00	BAP BİRİMİ
SBT 2024/12 YEDEP	Dr. Öğr. Üyesi Süleyman DOĞANAY	Anne Hasretinin Vatan Sevgisine Yöneldiği Bir Kişilik: Arif Nihat Asya	13.000,00	BAP BİRİMİ
SBT 2024/13 YEDEP	Dr. Öğr. Üyesi Muhammet Berat CAN	Şakarım (Şahkerim) Kudayberdiuli'nin Beş Sorusu	12.795,00	BAP BİRİMİ
SBT 2024/14 YEDEP	Doç. Dr. Arslan KARAOĞLAN	Azerbaycanlı Müfessir Nimetullah Nahçivâni' nin Tefsirinde Sorumluluk Bilincini İnşa Eden Temel Değerler	13.000,00	BAP BİRİMİ
SBT 2024/15 YEDEP	Dr.Öğr. Üyesi Ahmet VURAL	Azerbaycan'Da Halvetiliğin İzleri: Halveti Şeyhler	13.000,00	BAP BİRİMİ
SBT 2024/16 YEDEP	Dr.Öğr. Üyesi Mehmetali KASIM	Çin Ve Hindistan'ın Türkistan'daki Stratejik Rekabeti	10.000,00	BAP BİRİMİ
SBT 2024/17 YEDEP	Dr.Öğr. Üyesi Erdoğan DEMİRAY	A. Zeki Velidi Togan'a Göre Sovyetlerde Dil Politikası	10.000,00	BAP BİRİMİ
SBT 2024/18 YEDEP	Dr.Öğr. Üyesi Nevin METE	Nâilî'nin "Giderüz" Redifli Gazelinin Düşünce Alanı Merkezli Metin Çözümleme Yöntemi'ne [Dam] Göre Şerhi	10.000,00	BAP BİRİMİ
SBT 2024/19 YEDEP	Öğr. Gör. Halil İbrahim KOÇ	Türk Dünyasından Türkiye'ye Göç Hareketli, liği: Lisansüstü Çalışmaların Bibliyometrik Analizi	10.000,00	BAP BİRİMİ
SBT 2024/20 YEDEP	Dr. Öğr. Üyesi Turgay DÜĞEN	Türk Devletleri Teşkilatı'nın Hedefleri: 2040 Vizyon Belgesi Üzerinden İçerik Analizi	11.545,00	BAP BİRİMİ
SBT 2024/21 YEDEP	Prof. Dr. Gülin ÖZTÜRK	1317 Yılı Maarif Salnamesine Göre "Manastır"Da Eğitim	13.000,00	BAP BİRİMİ
SBT 2024/22 YEDEP	Dr.Öğr. Üyesi Perizat YERTAVEYE	Kazak Türklerinde Biylik Müessesinin Sözlü Halk Kültüründeki Yansımaları	10.000,00	BAP BİRİMİ
SBT 2024/23 YEDEP	Doç. Dr. Mader SALİEV	İlk Kırgız Yazılı Metinlerinden Günümüze Kırgız Türkçesinde Edatlar	10.000,00	BAP BİRİMİ
SBT 2024/24 YEDEP	Prof. Dr. Hikmet KORAŞ	Akrabalık Terimlerinin Etnik İsimlendirmelere Yansıması Ve Kullanımları Üzerine	13.000,00	BAP BİRİMİ
122 Y 062 1002	Prof. Dr. Selma Yaşar KORKANÇ	Arazi Kullanımı Değişimlerinin Sulak Alan Topraklarındaki Ağır Metal Konsantrasyonları Üzerindeki Etkileri ve Ekolojik Risk Değerlendirme	45.000,00	TÜBİTAK
222 S 679 1002	Arş.Gör. Esmâ ÖZMEN	Çözünür Epoksit Hidrolaz Enziminin Hidrolaz Aktivitesini Odlayan Gen Bölgesi Varyantları ve Tip 2 Diyabet Arasındaki İlişkinin İncelen.	45.000,00	TÜBİTAK
117 G 023 1007-KAMAG	Dr.Öğr. Üyesi Ali Fuat GÖKÇE	Kışık Sebze Yetiştiriciliğinde Hat ve/veya Çeşit Geliştirme	1.642.719,00	TÜBİTAK
121 M 529 1001	Prof. Dr. Yüksel KAPLAN	Otomatik Kontrollü Metal Hidrür Reaktör Geliştirilmesi	467.200,00	TÜBİTAK

222 K 167 1002	Dr.Öğr.Üyesi M. Emin Cihangir BAĞDATLI	Türkiye'de E-Scooter Kullanımının Geleceği: Üniversite Öğrencilerinin Perspektifi	24.000,00	TÜBİTAK
123 Z 007 1002	Arş. Gör. İlkay CİVELEK	Melatonin Biyosentezinde Görev Alan Clock Genleri Gen Varyantlarının Nannospalax (Mammalia: Rodentia) Sitotiplerinde Araştırılması	44.958,00	TÜBİTAK
218 M 951 1003	Dr. Öğr. Üyesi Ayşe Seyhan	Yüksek Verimli Katkısız Siyah Silisyum Güneş Hücre ve Paneli Geliştirilmesi (Blackdash)	272.800,00	TÜBİTAK
121 O 224 1002	Araş.Gör. Nida ÜNLÜ	İç Anadolu Bölgesinde Patates Adi Uyuz Has- talığına Neden Olan Patojen Streptomyces Tür- lerinin Tanılanması ve Biyolojik Mücadelesin- de Antagonist Bakterilerin Etkinliklerinin Araştırılması	42.600,00	TÜBİTAK
220 Z 005 1001	Doç.Dr. Zahide Neslihan ÖZTÜRK	Antarktika'dan Farklı Lokasyonlardan Örnek- lenen Deschampsia antarctica Ekotiplerinin ve Triticum aestivum L.Kültür Çeşidinin Tekli veya Kombine Tuz ve Kurak Stresleri Sırasın- daki miRNA Profillerinin Karşılaştırmalı Analizi	200.000,00	TÜBİTAK
121 M 378 1001	Prof. Dr. Yeliz KONUĞLU	Güneş Hücrelerinin Isıl Kontrolü İçin Biyo- makromolekül Katkılı Alternatif Isıl Enerji Depolama Malzemelerinin Geliştirilmesi	613.371,00	TÜBİTAK
122 O 963 1002	Mustafa AKKAMIŞ Sevgi ÇALIŞKAN	Farklı Sulama ve Azot Seviyeleri Altında Yetiştirilen Patates Yumrularının Depolama Kalitesinin Belirlenmesi	58.450,00	TÜBİTAK
122 F 333 1002	Doktora Öğr. Ali ALTUNTEPE (Prof. Dr. Recep ZAN)	İki Boyutlu Malzemeler ve Kompozisyonları- nın Hidrojen Depolama Potansiyelinin Belirlenmesi	55.000,00	TÜBİTAK
123 O 161 1002	Doç. Dr. Cem BALTACIOĞLU	Presleme Öncesi Şeker Kamışına Uygulanan Ön İşlemlerin Şeker Kamışı Suyunun Aroma Bileşiklerine ve Kalite Özelliklerine Olan Etkisinin Belirlenmesi	59.850,00	TÜBİTAK
120 F 029 3501	Dr. Öğr. Üyesi Yavuz ATASOY	Cztse İnce Filmlerinde İkili Aktyon Yer Değiştirme Yöntemi İle Yüksek Verimli Güneş Hücrelerinin Üretilmesi	375.200,00	TÜBİTAK
120 F 275	Dr.Öğr. Üyesi Mehmet Ali OLĞAR	Grafen Destekli Yarı Esnek CZTS İnce Film Güneş Hücrelerinin Üretilmesi	446.300,00	TÜBİTAK
120 N 505 2536	Doç. Dr. Alper GÜRBÜZ	Barton Yarımadası'ndaki (King George Adası, Batı Antarktika) Desenli Zeminlerin Sediman- ter, Jeokimyasal ve Jeofizik Özelliklerinin 3b Mimarisi:Permafrostların Aktif Katman Dina- miği Üzerine Çıkarımlar	199.782,00	TÜBİTAK
1503 TÜBİTAK	Prof. Dr. Öner Yusuf TORAMAN	3. AR-GE ve Proje Pazarı Günler	130.000,00	TÜBİTAK
2010 K 121260	Dr. Öğr. Üyesi Ayşe SEYHAN	Niğde Ömer Halisdemir Üniversitesi Merkezi Laboratuvar Kurulumu Projesi	19.555.000	Strateji ve Bütçe Başkanlığı (Kalkınma Bakanlığı)
	Dr. Öğr. Üyesi Fatih DİREN	2. Niğde Ulusal Kısa Film Festivali	100.000,00	Kültür ve Turizm Müd.