



**NİĞDE ÖMER HALİSDEMİR  
ÜNİVERSİTESİ  
BOR HALİL ZÖHRE ATAMAN  
MESLEK YÜKSEKOKULUNA**

**HOŞGELDİNİZ**

**Müdür**

**Prof. Dr. Durmuş DAĞHAN**



# SUNUM ÖZETİ

- **VİZYONUMUZ**
- **MİSYONUMUZ**
- **TARİHÇEMİZ**
- **AKADEMİK ve İDARİ YAPI**
- **BÖLÜMLERE GÖRE ÖĞRETİM GÖREVLİSİ SAYISI**
- **BÖLÜM VE PROGRAMLAR**
- **EĞİTİM DİLİ**
- **ÖĞRENCİ KABULÜ**
- **SAYILAR**
- **YÜKSEKOKUL EĞİTİM ALANLARININ KAPASİTELERİNE GÖRE DAĞILIMI**
- **KAPALI ALANLAR**
- **BOR HALİL ZÖHRE ATAMAN MESLEK YÜKSEKOKULU ÖĞRENCİ İSTATİSTİKLERİ**
- **BOR HALİL ZÖHRE ATAMAN MYD YILLARA GÖRE ÖĞRENCİ SAYILARI**
- **BÖLÜM VE PROGRAMLARIMIZ**
- **SAYILARLA OKULUMUZ**



**BOR HALİL ZÖHRE ATAMAN  
MESLEK YÜKSEKOKULU**



# MİSYONUMUZ

**“Mesleğinde üretim sektörünün ihtiyaçlarını karşılayabilecek, yeterli mesleki bilgi ve beceriye sahip, alanında yenilikleri araştırıp geliştirebilen teknik elemanlar yetiştirmek”**



# VİZYONUMUZ

**“Çağdaş mesleki teknik eğitimin gerektirdiği niteliklere sahip, ulusal ve uluslararası platformda tercih edilen teknik elemanlar yetiştiren meslek yüksekokulu olmaktır.”**



# TARİHÇE

**Bor Halil Zöhre Ataman Meslek Yüksekokulu  
1999 yılında Bor Meslek Yüksekokuluna bağlı  
Tekstil Programlarının, Bor Halil Zöhre  
Ataman Meslek Yüksekokulu Teknik  
Programlar Bölümü çatısı altında  
birleştirilmesiyle kurulmuş ve  
Yükseköğretimdeki yerini almıştır.**



# AKADEMİK ve İDARİ YAPI

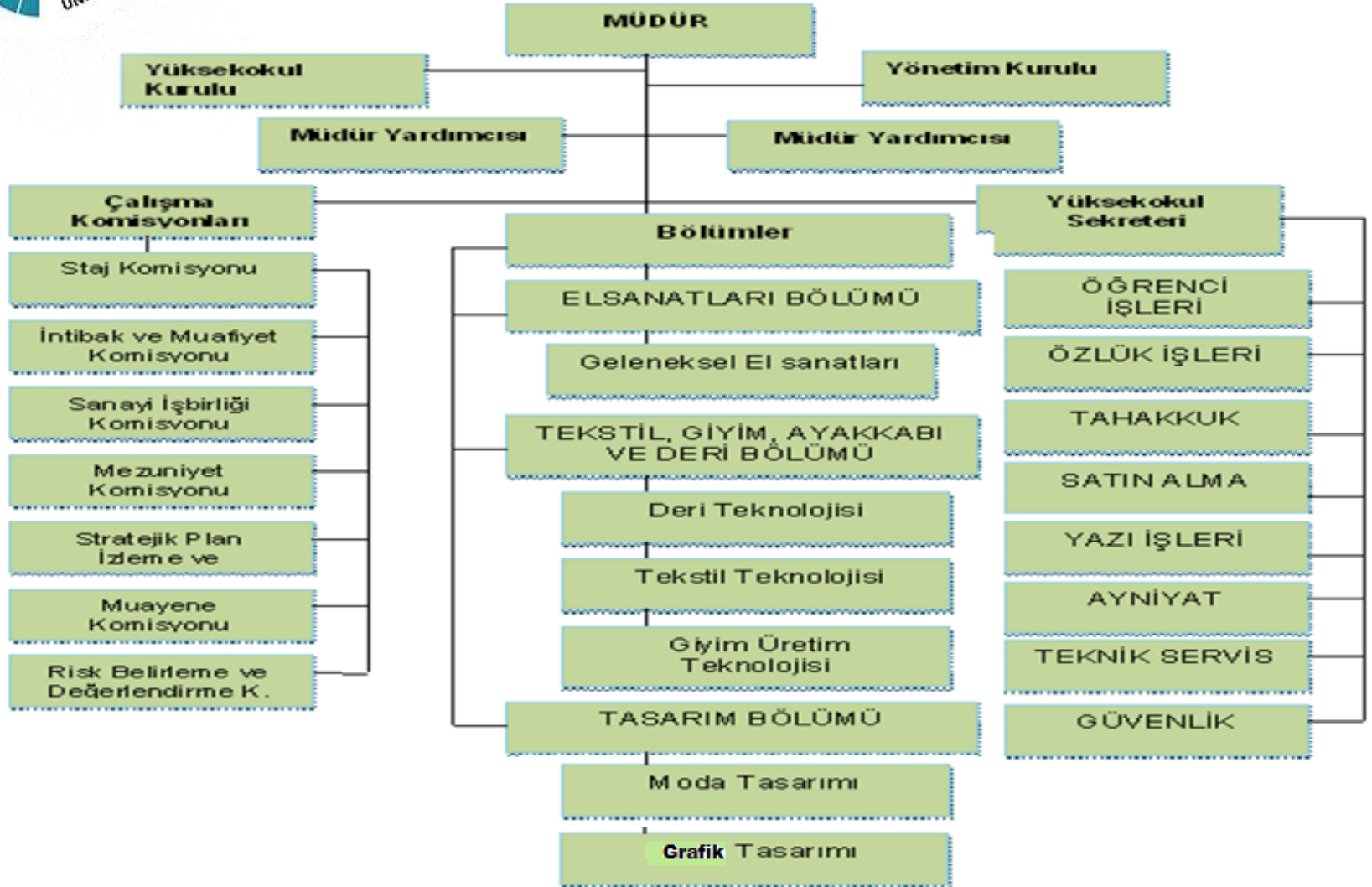



# BÖLÜMLERE GÖRE ÖĞRETİM GÖREVLİSİ SAYISI

Bölüm Adı	Öğretim Görevlisi Sayısı
El Sanatları Bölümü	3
Tasarım Bölümü	7
Tekstil, Giyim, Ayakkabı ve Deri Bölümü	5
<b>TOPLAM</b>	<b>15</b>





# BOR HALİL ZÖHRE ATAMAN MESLEK YÜKSEKOKULU

BÖLÜMLER	ÖĞRENCİ KABULÜ
<b>TASARIM BÖLÜMÜ</b>	2011-2012
Moda Tasarımı Programı	2011-2012
Grafik Tasarımı Programı	2020-2021
<b>EL SANATLARI BÖLÜMÜ</b>	2009-2010
Halıcılık ve Kilimcilik Programı	1999-2000
Geleneksel El Sanatları Programı	2012-2013
<b>TEKSTİL, GİYİM, AYAKKABI ve DERİ BÖLÜMÜ</b>	2009-2010
Deri Teknolojisi Programı	2009-2010
Giyim Üretim Teknolojisi Programı	2009-2010
Tekstil Teknolojisi Programı	2009-2010
	-



# EĞİTİM DİLİ

BÖLÜMLER	TÜRKÇE	TÜRKÇE+ %30 İNGİLİZCE	ZORUNLU HAZIRLIK SINIFI	İSTEĞE BAĞLI HAZIRLIK SINIFI
<b>TASARIM BÖLÜMÜ</b>	✓			
Moda Tasarımı Programı	✓			
Grafik Tasarımı Programı	✓			
<b>EL SANATLARI BÖLÜMÜ</b>	✓			
Halıcılık ve Kilimcilik Programı	✓			
Geleneksel El Sanatları Programı	✓			
<b>TEKSTİL, GİYİM, AYAKKABI ve DERİ BÖLÜMÜ</b>	✓			
Deri Teknolojisi Programı	✓			
Giyim Üretim Teknolojisi Programı	✓			



# ÖĞRENCİ KABULÜ

## ÖĞRENCİ KABULÜ

- Öğrenci Seçme ve Yerleştirme Merkezi (ÖSYM) tarafından Yapılan Yüksek Öğretime Giriş Sınavı (YGS)
- Eşdeğer Diploma Programlarından Yatay Geçiş
  - Ek Madde 1
  - Başarı Puanı
- Üniversitemiz Ön Lisans Ve Lisans Düzeyinde Yurt Dışından Öğrenci Kabul Yönergesi'ne göre öğrenci kabulü



# SAYILAR

2021-2022	SAYILARI
ÖĞRENCİ	182
AKADEMİK PERSONEL	15
İDARİ PERSONEL	12
ULUSLARARASI ÖĞRENCİ	-



# YÜKSEKOKUL EĞİTİM ALANLARININ KAPASİTELERİNE GÖRE DAĞILIMI

Kapasiteleri Eğitim Alanı	Kapasite 0-25	Kapasite 26-50	Kapasite 51-75	Kapasite 76-100	Toplam
Anfi	-	-	-	-	-
Sınıf	1	8	-	2	11
Bilgisayar Lab.	-	1	-	-	1
Diğer Lab.	1	-	-	-	1
Atölyeler	-	6	-	-	6



# KAPALI ALANLAR

ALAN	m <sup>2</sup>
TOPLAM ALAN	3905
İNŞAAT HALİNDE	-
	SAYI
SINIFLAR	11
BİLGİSAYAR LABORATUVARLARI	2
AMFİ	-
LABORATUVARLAR / ATÖLYE	6



# BOR HALİL ZÖHRE ATAMAN MESLEK YÜKSEKOKULU ÖĞRENCİ İSTATİSTİKLERİ

YIL	Kayıtlı Öğrenci	Kontenjan yıllara göre Yerleşen Öğrenci	80+70, 65, 70 dir. Minimum Puanlar
2016-2017	367	72	193
2017-2018	372	59	187
2018-2019	359	43	-
2019-2020	145	38	-
2020-2021	166	55	-
2021-2022	182	80	-

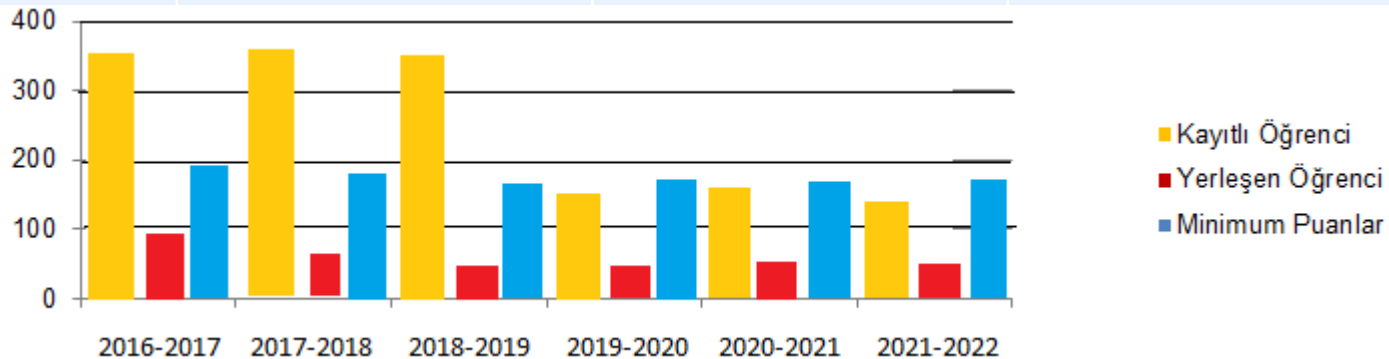



# BOR HALİL ZÖHRE ATAMAN MYO YILLARA GÖRE ÖĞRENCİ SAYILARI

## BOR HALİL ZÖHRE ATAMAN MESLEK YÜKSEKOKULU YILLARA GÖRE ÖĞRENCİ SAYILARI

FAKÜLTE/YÜKSEKOKUL/MYO	2016-2017			2017-2018			2018-2019			2019-2020			2020-2021			2021-2022		
BOR HALİL ZÖHRE ATAMAN MYO	K	E	T	K	E	T	K	E	T	K	E	T	K	E	T	K	E	T
TEKSTİL, GİYİM, AYAKKABI VE DERİ BÖLÜMÜ	87	46	133	88	46	134	22	18	40	25	14	39	22	12	34	5	9	14
TASARIM BÖLÜMÜ	122	29	151	126	29	155	45	23	68	40	19	59	56	41	97	84	76	160
EL SANATLARI BÖLÜMÜ	49	34	83	49	34	83	31	24	55	25	21	46	19	16	35	5	2	8
GENEL TOPLAM			367			372			163			144			166			182





# TEŞEKKÜRLER

Müdür  
Prof. Dr. Durmuş DAĞHAN