

T.C.
NİĞDE ÖMER HALİSDEMİR ÜNİVERSİTESİ REKTÖRLÜĞÜ
FEN-EDEBİYAT FAKÜLTESİ DEKANLIĞI
KALİTE KOMİSYONU KARARI

Toplantı Tarihi	Kimlik /Dosya No	Toplantı Sayısı
22/02/2024	27182961-050.04	01

22/02/2024 tarihinde saat 11:00'da Prof. Dr. Orhan YALÇIN başkanlığında, aşağıda imzaları bulunan üyelerin katılımlarıyla toplanarak gündemdeki konular görüşülmüş ve aşağıdaki kararlar alınmıştır.

TOPLANTIYA KATILANLAR:

- Dekan V. : Prof. Dr. Orhan YALÇIN
Üye : Prof. Dr. Asım SOYLU
Üye : Prof. Dr. Ziya AVŞAR
Üye : Prof. Dr. Mustafa KARATEPE
Üye : Prof. Dr. Adnan TUNA
Üye : Prof. Dr. Hikmet KORAŞ
Üye : Prof. Dr. Bülent KARA
Üye : Prof. Dr. Türkan BAYER ALTIN
Üye : Prof. Dr. Osman SEYYAR
Üye : Prof. Dr. Orhan GEZİCİ
Üye : Prof. Dr. Nevzat TOPAL
Üye : Prof. Dr. Mehmet EKİZ
Üye : Prof. Dr. Emin ÇADIRLI
Üye : Prof. Dr. Bayram ÜNAL
Üye : Prof. Dr. Faruk ÇOLAK
Üye : Prof. Dr. Songül BUDAK DİLER
Üye : Prof. Dr. Funda AKSOY AKGÜL
Üye : Prof. Dr. Teoman KANKILIÇ
Üye : Prof. Dr. Yavuz SÜRME
Üye : Doç. Dr. Demet ÖZKİR
Üye : Doç. Dr. Meryem ARSLAN
Üye : Doç. Dr. Kerim Can YAZGÜNOĞLU
Üye : Dr. Öğr. Üyesi Namık ASLAN
Üye : Dr. Öğr. Üyesi Zeki CAN
Üye : Dr. Öğr. Üyesi Özlem AKAY DİNÇ
Üye : Dr. Öğr. Üyesi Elçin YILMAZKAYA
Üye : Dr. Öğr. Üyesi Ferdi KIRAÇ
Üye : Dr. Öğr. Üyesi Vakkas BOZKURT
Üye : Dr. Öğr. Üyesi Ahmet Selim BAYSAL
Üye : Dr. Öğr. Üyesi Ayşegül DEDE
Üye : Arş. Gör. Ahmet Can BABUÇOĞLU
Üye : Arş. Gör. Kerem ÖNSOY
Üye : Arş. Gör. Gülşah TUĞLACI
Üye : Arş. Gör. Reyhan ÖZKILIÇ
Üye : Melike Ayşe HANTI
Raporör : Fakülte Sekreteri Levent ŞENEL

TOPLANTIYA KATILAMAYANLAR:

- Üye : Arş. Gör. İnci ÜNLÜ

T.C.
NİĞDE ÖMER HALİSDEMİR ÜNİVERSİTESİ REKTÖRLÜĞÜ
FEN-EDEBİYAT FAKÜLTESİ DEKANLIĞI
KALİTE KOMİSYONU KARARI

Toplantı Tarihi	Kimlik /Dosya No	Toplantı Sayısı
22/02/2024	27182961-050.04	01

GÜNDEM MADDELERİ:

1. Bir önceki toplantıda alınan kararların imzalanması.
2. Üniversitemiz Kalite Koordinatörlüğünün Fakültemiz Öz Değerlendirme Raporu hazırlanması talebi ile ilgili Koordinatörlüğün 11.01.2024 tarih ve 462935 sayılı yazısının görüşülmesi.
3. Dilek ve Temenniler.

Fakültemiz Akademik Birim Kalite Komisyonu, Dekan Vekili Prof. Dr. Orhan YALÇIN başkanlığında 22.02.2024 Perşembe günü saat 11.00'te toplanarak gündemdeki maddeleri görüşüp aşağıdaki kararları almışlardır.

KARAR NO:2024/01

Üniversitemiz Kalite Koordinatörlüğünün Fakültemiz Öz Değerlendirme Raporunun hazırlanması ile ilgili Koordinatörlüğün 11.01.2024 tarih ve 462935 sayılı yazısı görüşüldü.

Fakültemiz Öz Değerlendirme Raporu aşağıdaki şekliyle Akademik Birim Kalite Komisyonu tarafından kabul edilerek Öz Değerlendirme Raporunun Birimimiz web sayfasında ilan edilmesine ve alınan kararın Rektörlük Makamına arzı oy birliği ile karar verilmiştir.

ÖZ DEĞERLENDİRME RAPORU

FEN-EDEBİYAT FAKÜLTESİ

2023

T.C
NİĞDE ÖMER HALİSDEMİR ÜNİVERSİTESİ REKTÖRLÜĞÜ
FEN-EDEBİYAT FAKÜLTESİ DEKANLIĞI
KALİTE KOMİSYONU KARARI

Toplantı Tarihi	Kimlik /Dosya No	Toplantı Sayısı
22/02/2024	27182961-050.04	01

GENEL BİLGİLER

1. İletişim Bilgileri

Niğde Ömer Halisdemir Üniversitesi Fen Edebiyat Fakültesi Merkez Yerleşke
Tel: 0388 225 2443

2. Birimdeki Programlar Hakkında Bilgi, Kısa Tarihçe ve Değişiklikler

Tablo 1. Birimdeki Programlar

Programın Adı	Türü (Normal / II. Öğretim; Eğitim Dili vs.)	Programın Süresi	Kayıtlı Öğrenci Sayısı
Biyoloji	Normal Öğretim; Türkçe	4 yıl	93
Biyoteknoloji	Normal Öğretim; Türkçe	4 yıl	156
Coğrafya	Normal Öğretim; Türkçe	4 yıl	258
Çağdaş Türk Lehçeleri ve Edebiyatları	Normal Öğretim; Türkçe	4 yıl	264
Fizik	Normal Öğretim; Türkçe	4 yıl	92
İngiliz Dili ve Edebiyatı	Normal Öğretim; İngilizce	4 yıl	321 (Hazırlık dâhil)
Kimya	Normal Öğretim; Türkçe	4 yıl	71
Matematik	Normal Öğretim; Türkçe	4 yıl	228
Sanat Tarihi	Normal Öğretim; Türkçe	4 yıl	250
Sosyoloji	Normal Öğretim; Türkçe	4 yıl	254
Tarih	I. Öğretim ve II. Öğretim; Türkçe	4 yıl	336
Türk Dili ve Edebiyatı	I. Öğretim ve II. Öğretim; Türkçe	4 yıl	781

2010 yılında kurulan Coğrafya Bölümü 2014-2015 eğitim-öğretim yılında öğrenci alımına başlamıştır. Coğrafya bölümü bünyesinde fiziki coğrafya, beşeri ve iktisadi coğrafya, Türkiye coğrafyası ve bölgesel coğrafya olmak üzere 4 anabilim dalı bulunmaktadır. 30 AKTS değerinde 8 yarıyıldan oluşan 4 yıllık bir programdır. Bir AKTS, öğrencinin her yarıyıl için 30 saatlik iş yükünü ifade etmektedir. Coğrafya bölümü 1 profesör, 2 doçent, 2 doktor öğretim üyesi 2 araştırma görevlisi doktor ve 1 araştırma görevlisi olmak üzere 8 kişiden oluşan akademik kadroya sahiptir. Programda, lisans öğrencileri ilk yıl coğrafya bilimine temel teşkil eden dersler ile ortak zorunlu dersler olan Temel Bilgisayar, Türk Dili, Yabancı Dil, Atatürk İlkeleri ve İnkılap Tarihi derslerini görür. İkinci ve üçüncü sınıfta coğrafyacıların eğitim sonrası mesleki yaşamlarına destek olacak gerekli zorunlu ve seçmeli dersleri alırlar. Son sınıfta ise araştırma projesini başarıyla bitirip diğer derslerini de başarıyla geçen öğrenciler programdan mezun olur. Programdan başarıyla mezun olan öğrenciler "Coğrafyacı" unvanı kazanır. Coğrafya Bölümü Yüksek Lisans programı ilk kez 2023-2024 öğretim yılında öğrenci almıştır. Program bünyesinde 3 yüksek lisans öğrencisi bulunmaktadır. Bölümümüz, 3 Coğrafya Bölümü Dersliği, 1 Kartografya Dersliği, 1 CBS Dersliği, 1 Coğrafya Araştırmaları Laboratuvarı, 1 Teknik Ölçüm Çalışmaları Dersliği ile 1 Kartografya Odası, 1 Harita Çizim Odası, 1 CBS ve Uzaktan Algılama Odası, 1 Proje Odası olarak düzenlenmiş birimlerden meydana gelmektedir.

Çağdaş Türk Lehçeleri ve Edebiyatları Bölümü 2012 yılında kurulmuş; 2013 yılında 41 öğrenci ile eğitime öğretim hayatına başlamıştır. 2018 yılında Güneybatı (Oğuz) Türk Lehçeleri ve Edebiyatları; Güneydoğu (Karluk) Türk Lehçeleri ve Edebiyatları; Kuzeybatı (Kıpçak) Türk Lehçeleri ve Edebiyatları; Kuzeydoğu (Sibirya) Türk Lehçeleri ve Edebiyatları ana bilim dalları olmak üzere dört ana bilim dalına ayrılmıştır. Bölümümüzde Çift Anadal ve Yan Dal Programları uygulanmaktadır. Zorunlu ve seçmeli derslerden oluşan lisans programını başarı ile tamamlayan öğrenciler Çağdaş Türk Lehçeleri ve Edebiyatları lisans diploması olarak mezun olurlar. Bölümümüzden mezun olan öğrenciler özel eğitim kurumlarında öğretmenlik yapabilmektedirler. Formasyon eğitimi aldıkları takdirde Millî Eğitim Bakanlığı bünyesinde öğretmen olarak da çalışabilmektedirler. 2017 yılında açılan Yüksek Lisans programına 2018-2019 Eğitim Öğretim yılı güz döneminde; Doktora programına ise 2020-2021 Eğitim Öğretim yılı güz döneminde öğrenci alımına başlamıştır. Bölümümüz 2 profesör doktor, 1 doçent doktor, ikisi yabancı uyruklu 6 doktor öğretim üyesi ve 3 araştırma görevlisi ile hizmet vermektedir.

T.C
NİĞDE ÖMER HALİSDEMİR ÜNİVERSİTESİ REKTÖRLÜĞÜ
FEN-EDEBİYAT FAKÜLTESİ DEKANLIĞI
KALİTE KOMİSYONU KARARI

Toplantı Tarihi	Kimlik /Dosya No	Toplantı Sayısı
22/02/2024	27182961-050.04	01

A. LİDERLİK, YÖNETİŞİM VE KALİTE

A.1. Liderlik ve Kalite

A.1.1. Yönetişim modeli ve idari yapı

1. Yönetişim modeli ve organizasyon şem

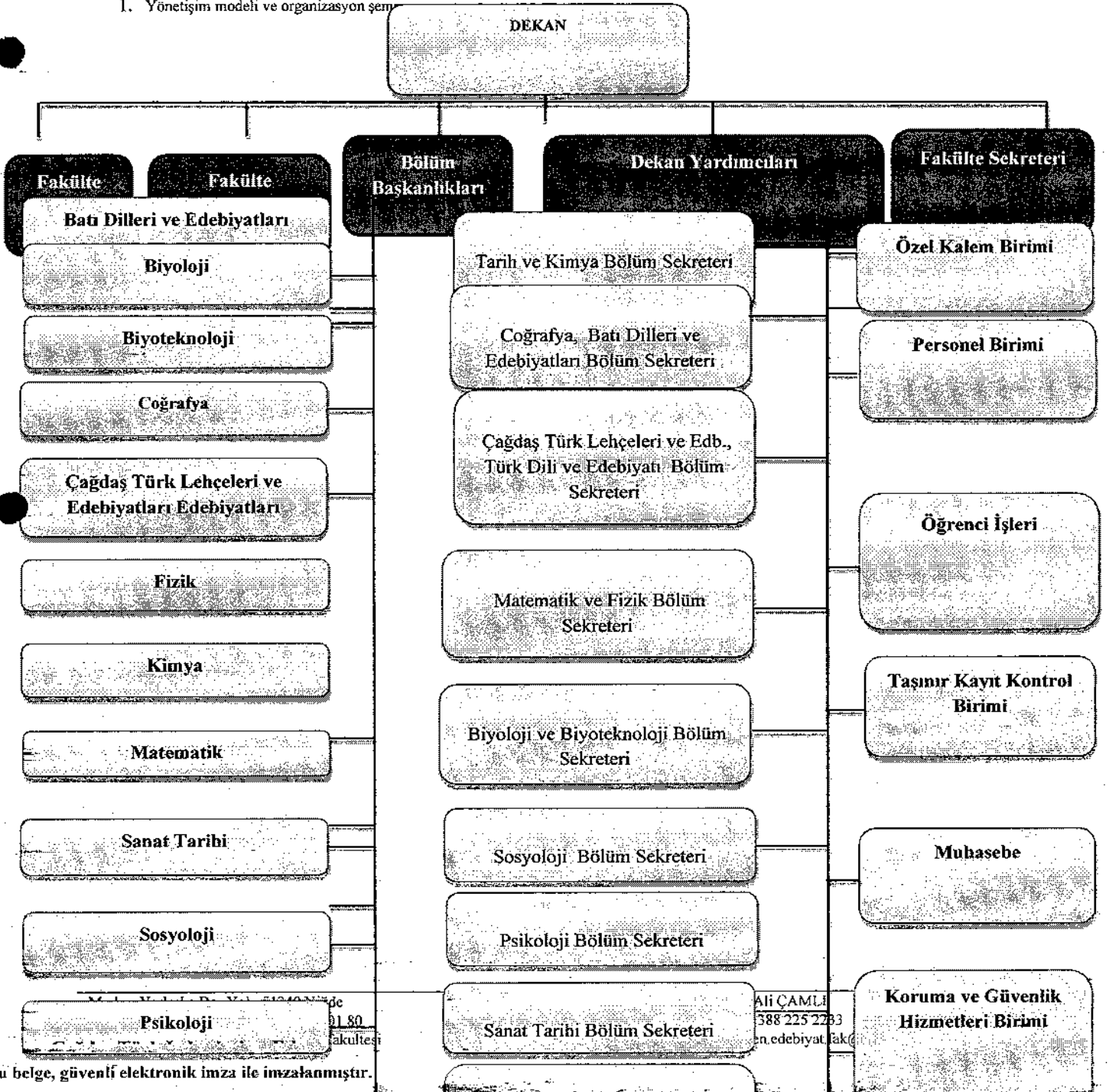

Bu belge, güvenli elektronik imza ile imzalanmıştır.

T.C
NİĞDE ÖMER HALİSDEMİR ÜNİVERSİTESİ REKTÖRLÜĞÜ
FEN-EDEBİYAT FAKÜLTESİ DEKANLIĞI
KALİTE KOMİSYONU KARARI

Toplantı Tarihi	Kimlik /Dosya No	Toplantı Sayısı
22/02/2024	27182961-050.04	01

Fakültemize bağlı bölümler kendi içinde Bölüm Başkanı, Bölüm Başkan Yardımcısı ve Anabilim Dalı Başkanları ve Anabilim Dalı üyelerinden oluşan bir organizasyon yapısına sahiptir. Örnek olarak Türk Dili ve Edebiyatı Bölümü ile Çağdaş Türk Lehçeleri ve Edebiyatları Bölümü organizasyon yapısı aşağıda gösterilmiştir:

Türk Dili ve Edebiyatı Bölümü organizasyon yapısı:

https://www.ohu.edu.tr/fenedebiyat/fakultesi/turkdilivedebiyat/bolum/kvnl.html

Bölüm Başkanı
Prof. Dr. Zeynep AVŞAR

Bölüm Başkan Yardımcısı
Doç. Dr. Remzi KARABULUT

Bölüm Başkan Yardımcısı
Dr. Öğr. Üyesi Ahmet BÜYÜKBAŞAĞ

Yeni Türk Dili ABD Başkanı
Dr. Öğr. Üyesi Ahmet BÜYÜKBAŞAĞ

Eski Türk Dili ABD Başkanı
Dr. Öğr. Üyesi Prof. Dr. NAKİBÖZÜT

Yeni Türk Edebiyatı ABD Başkanı
Doç. Dr. Remzi KARABULUT

Eski Türk Edebiyatı ABD Başkanı
Prof. Dr. Bekir ÇİFTAR

Türk Türk Edebiyatı ABD Başkanı
Prof. Dr. Feriit ÇOLAK

Son Güncelleme Tarihi: 20.12.2023

Çağdaş Türk Lehçeleri ve Edebiyatları Bölümü organizasyon yapısı:

Bölüm Başkanı: Prof. Dr. Hikmet KORAŞ

Güney Batı (Oğuz) Türk Lehçeleri ve Edebiyatları Ana Bilim Dalı Başkanı: Doç. Dr. Meryem ARSLAN

Güney Doğu (Karluk) Türk Lehçeleri ve Edebiyatları Ana Bilim Dalı Başkanı: Prof. Dr. Hikmet KORAŞ

Kuzey Batı (Kıpçak) Türk Lehçeleri ve Edebiyatları Ana Bilim Dalı Başkanı: Dr. Öğr. Üyesi Fatma ERTÜRK

Kuzey Doğu (Sibirya) Türk Lehçeleri ve Edebiyatları Ana Bilim Dalı Başkanı: Dr. Öğr. Üyesi Adem YELOĞLU

Bölüm Sekreteri: Yahya DİKMEN

A.1.2. Liderlik

1. Kurumun yöneticilerinin liderlik özelliklerini ve yetkinliklerini ölçmek ve izlemek için kullanılan yöntemler, elde edilen izleme sonuçları ve bağlı iyileştirmeler

Merkez Yerleşke Bor Yolu 51240 Niğde
Tel: 0 388 225 20 72 Faks: 0 388 225 01 80
Ağ: http://www.ohu.edu.tr/fenedebiyat/fakultesi

Bilgi için : Ali ÇAMLI
Telefon : 0 388 225 2233
E-Posta : fen.edebiyat.fak@ohu.edu.tr

Sayfa 5 /
69

T.C
NİĞDE ÖMER HALİSDEMİR ÜNİVERSİTESİ REKTÖRLÜĞÜ
FEN-EDEBİYAT FAKÜLTESİ DEKANLIĞI
KALİTE KOMİSYONU KARARI

Toplantı Tarihi	Kimlik /Dosya No	Toplantı Sayısı
22/02/2024	27182961-050.04	01

2. Kurumdaki kalite kültürünün gelişimini ölçmek ve izlemek için kullanılan yöntemler, elde edilen izleme sonuçları ve bağlı iyileştirmeler
3. Standart uygulamalar ve mevzuatın yanı sıra kurumun ihtiyaçları doğrultusunda geliştirdiği özgün yaklaşım ve uygulamalarına ilişkin kanıtlar

A.1.3. Kurumsal dönüşüm kapasitesi

1. Değişim yönetim modeli
2. Değişim planları, yol haritaları
3. Yükseköğretim ekosisteminde ve temel fonksiyonları çevresinde meydana gelen değişime yönelik analiz raporları
4. Gelecek senaryoları
5. Kıyaslama raporları
6. Yenilik yönetim sistemi
7. Değişim ekipleri belgeleri
8. Standart uygulamalar ve mevzuatın yanı sıra kurumun ihtiyaçları doğrultusunda geliştirdiği özgün yaklaşım ve uygulamalarına ilişkin kanıtlar

A.1.4. İç kalite güvencesi mekanizmaları

1. Kalite güvencesi rehberi gibi tanımlı süreç belgeleri, Kalite Komisyonu çalışma usul ve esasları
2. İş akış şemaları, takvim, görev ve sorumluluklar ve paydaşların rollerini gösteren kanıtlar
3. Bilgi Yönetim Sistemi
4. Kurumsal Risk Yönetim Planı
5. Geri bildirim yöntemleri
6. Paydaş katılımına ilişkin belgeler
7. Yıllık izleme ve iyileştirme raporları
8. Standart uygulamalar ve mevzuatın yanı sıra kurumun ihtiyaçları doğrultusunda geliştirdiği özgün yaklaşım ve uygulamalarına ilişkin kanıtlar

A.1.5. Kamuoyunu bilgilendirme ve hesap verebilirlik

1. Kamuoyunu bilgilendirme ve hesap verebilirlik ile ilişkili olarak benimsenen ilke, kural, yöntemler ve bilgilendirme adımlarının ilan edildiğini gösteren kanıtlar
2. Kurumun/birimlerin internet sayfalarının güncel ve erişilebilir olduğuna dair kanıtlar
3. Kurum içi ve dışı hesap verebilirlik tanımlı süreçlerinin uygulanmakta olduğunu gösteren kanıtlar
4. İç ve dış paydaşların kamuoyunu bilgilendirme ve hesap verebilirlikle ilgili memnuniyeti ve geri bildirimleri
5. Kamuoyunu bilgilendirme ve hesap verebilirlik mekanizmalarına ilişkin izleme ve iyileştirme kanıtları
6. Standart uygulamalar ve mevzuatın yanı sıra kurumun ihtiyaçları doğrultusunda geliştirdiği özgün yaklaşım ve uygulamalarına ilişkin kanıtlar

A.2. Misyon ve Stratejik Amaçlar

Kurum, vizyon, misyon ve amacını gerçekleştirmek üzere politikaları doğrultusunda oluşturduğu stratejik amaçlarını ve hedeflerini planlayarak uygulamalı, performans yönetimi kapsamında sonuçlarını izleyerek değerlendirmeli ve kamuoyuyla paylaşmalıdır.

A.2.1. Misyon, vizyon ve politikalar

1. Misyon ve vizyon
2. Politika belgeleri (Eğitim ve öğretim politika belgesi uzaktan eğitimi de içermelidir)
3. Politika belgelerinin ilgili paydaş katılımıyla hazırlandığını kanıtlayan belgeler
4. Politika belgelerinde bütüncül ilişkiyi gösteren ifadeler ve uygulama örnekleri (Eğitim programlarında araştırma vurgusu, araştırma süreçlerinde topluma hizmet vurgusu, uzaktan eğitim vurgusu)
5. Politikaların izlendiğine ve değerlendirildiğine ilişkin kanıtlar
6. Standart uygulamalar ve mevzuatın yanı sıra kurumun ihtiyaçları doğrultusunda geliştirdiği özgün yaklaşım ve uygulamalarına ilişkin kanıtlar

A.2.2. Stratejik amaç ve hedefler

1. Kamuoyuna ilan edilmiş, kurumun stratejik amaç ve hedeflerini içeren doküman (stratejik plan, strateji belgesi vb.) ve dokümanın geliştirilme süreci
2. Kurumun stratejik planına planlama, uygulama, kontrol etme ve önlem alma aşamalarında iç ve dış paydaş katılımını gösteren kanıtlar
3. Stratejik plan ve hedeflerin, Birleşmiş Milletler Sürdürülebilir Kalkınma Amaçları'yla uyumunu gösteren kanıtlar

T.C
NİĞDE ÖMER HALİSDEMİR ÜNİVERSİTESİ REKTÖRLÜĞÜ
FEN-EDEBİYAT FAKÜLTESİ DEKANLIĞI
KALİTE KOMİSYONU KARARI

Toplantı Tarihi	Kimlik /Dosya No	Toplantı Sayısı
22/02/2024	27182961-050.04	01

4. Stratejik Planda yer alan göstergelerin yıllık gerçekleşme takibini ve iyileştirme önerilerini içeren performans raporları
5. Stratejik amaçlar ve hedefler kapsamında paydaşlardan gelen talep, şikayet vb. kapsayacak şekilde uygulamaların sonuçlarını analiz eden iyileştirme raporları
6. Standart uygulamalar ve mevzuatın yanı sıra kurumun ihtiyaçları doğrultusunda geliştirdiği özgün yaklaşım ve uygulamalarına ilişkin kanıtlar

A.2.3. Performans yönetimi

1. Performans yönetim prosedürlerine dair belgeler
2. Performans göstergeleri ve anahtar performans göstergeleri • Performans yönetimi sürecinin nasıl işlediğini gösteren kanıtlar
3. Performans programı raporu
4. Performans yönetimi mekanizmalarının izlendiğine ve iyileştirildiğine dair kanıtlar
5. Standart uygulamalar ve mevzuatın yanı sıra kurumun ihtiyaçları doğrultusunda geliştirdiği özgün yaklaşım ve uygulamalarına ilişkin kanıtlar

A.3. Yönetim Sistemleri

Kurum, stratejik hedeflerine ulaşmayı nitelik ve nicelik olarak güvence altına almak amacıyla mali, beşerî ve bilgi kaynakları ile süreçlerini yönetmek üzere bir sisteme sahip olmalıdır.

A.3.1. Bilgi yönetim sistemi

1. Bilgi Yönetim Sistemi ve bu sistemin fonksiyonlarına ilişkin kanıtlar
2. Kişisel Verilerin İşlenmesine yönelik süreçler ve uygulamalar
3. Bilgi Yönetim Sistemi'nin izlenmesi ve iyileştirilmesine ilişkin kanıtlar
4. Bilgi güvenliğini ve güvenilirliğini sağlamaya yönelik süreçler ve uygulamalar
5. Siber tehditlere yönelik risk, sızma testleri ve bağlı iyileştirmeler
6. Standart uygulamalar ve mevzuatın yanı sıra kurumun ihtiyaçları doğrultusunda geliştirdiği özgün yaklaşım ve uygulamalarına ilişkin kanıtlar

A.3.2. İnsan kaynakları yönetimi

1. İnsan kaynakları politikası ve hedefleri ve bunlara ilişkin uygulamalar (Yetkinlik, işe alınma, hizmet içi eğitim, teşvik ve ödüllendirme vb.)
2. Çalışan (akademik ve idari) memnuniyeti anketleri, uygulama sistematiği ve anket sonuçları
3. İnsan kaynakları yönetimi uygulamalarına ilişkin izleme ve iyileştirme kanıtları
4. Standart uygulamalar ve mevzuatın yanı sıra kurumun ihtiyaçları doğrultusunda geliştirdiği özgün yaklaşım ve uygulamalarına ilişkin kanıtlar

A.3.3. Finansal yönetim

1. Finansal kaynakların yönetimine ilişkin tanımlı süreçler ve uygulamalar (Kaynak dağılımı, kaynakların etkin ve verimli kullanılması, kaynak çeşitliliği)
2. Finansal kaynakların planlama, kullanım ve izleme uygulamalarının kurumun stratejik planı ile uyumunu gösteren belgeler
3. Finansal kaynakların yönetimi süreçlerine ilişkin izleme raporları ve analizleri ve iyileştirme kanıtları
4. Standart uygulamalar ve mevzuatın yanı sıra kurumun ihtiyaçları doğrultusunda geliştirdiği özgün yaklaşım ve uygulamalarına ilişkin kanıtlar

A.3.4. Süreç yönetimi

1. Süreç yönetim modeli ve/veya Süreç Yönetimi El Kitabı
2. Süreç Kılavuzları ve Süreç Sorumlularını Eğitim Belgeleri
3. Süreç yönetimi uygulamaları (Uzaktan eğitim dahil)
4. Paydaş katılımına ilişkin kanıtlar
5. Süreç yönetim mekanizmalarının izlenmesi ve iyileştirilmesine ilişkin kanıtlar
6. Standart uygulamalar ve mevzuatın yanı sıra kurumun ihtiyaçları doğrultusunda geliştirdiği özgün yaklaşım ve uygulamalarına ilişkin kanıtlar

A.4. Paydaş Katılımı

Kurum, iç ve dış paydaşlarının stratejik kararlara ve süreçlere katılımını sağlamak üzere geri bildirimlerini almak, yanıtlamak ve kararlarında kullanmak için gerekli sistemleri oluşturmali ve yönetmelidir.

Biyoteknoloji;

1. Kalite yapılanması doğrultusunda iç ve dış paydaşlardan görüş alınmaktadır.
2. Paydaş görüşleri almak için paydaş listesi oluşturulmuştur.

T.C
NİĞDE ÖMER HALİSDEMİR ÜNİVERSİTESİ REKTÖRLÜĞÜ
FEN-EDEBİYAT FAKÜLTESİ DEKANLIĞI
KALİTE KOMİSYONU KARARI

Toplantı Tarihi	Kimlik /Dosya No	Toplantı Sayısı
22/02/2024	27182961-050.04	01

A.4.1. İç ve dış paydaş katılımı

1. Kurumun süreçlerine özgü oluşturulmuş iç ve dış paydaş listesi ile paydaşların önceliklendirilmesine ilişkin kanıtlar
2. Paydaş görüşlerinin alınması sürecinde kullanılan veri toplama araçları ve yöntemi (Anketler, odak grup toplantıları, çalıştaylar, bilgi yönetim sistemi vb.)
3. Karar alma süreçlerinde paydaş katılımının sağlandığını gösteren belgeler
4. Paydaş katılım mekanizmalarının işleyişine ilişkin izleme ve iyileştirme kanıtları
5. Standart uygulamalar ve mevzuatın yanı sıra kurumun ihtiyaçları doğrultusunda geliştirdiği özgün yaklaşım ve uygulamalarına ilişkin kanıtlar
Yapılması planlanan bir yenilik hakkında paydaşların görüşüne başvurulur. Konuyu açıklayan bir metin paydaşlara ulaştırılır ve bu konudaki görüşlerini tekrar yazılı olarak bildirmeleri talep edilir. Çağdaş Türk Lehçeleri ve Edebiyatları Bölümünün müfredatının hazırlanmasına dair dış paydaş görüşü örneği aşağıda yer almaktadır:

**NİĞDE ÖMER HALİSDEMİR ÜNİVERSİTESİ
ÖĞRENCİ İŞLERİ DAİRE BAŞKANLIĞINA**

İlgi: 27182961-399-E.7084 Sayılı yazınız.

İlgi yazıda sunulan lisans müfredatı programı ile ilgili paydaş görüşümüz şöyledir:

1. Söz konusu müfredatın I. ve II. yarıyılında ders sayısının azaltılması gerektiği anlaşılmaktadır. Zira, öğrencilerin bir yarıyılında 10 ayrı ders almaları, verimlilik bakımından sıkıntılar oluşturabilir. **YABANCI DİL 1 ve EDEBİ BİLGİLER 1 (NAZİM TÜRLERİ VE ÖZELLİKLERİ)** dersleri çıkarılabilir.
2. I. ve II. yarıyılında Anonim Türk Halk Edebiyatı ve Türk Halk Edebiyatına Giriş derslerinin adlandırılması Türk Halk Edebiyatı I ve II şeklinde olabilir.
3. III ve IV. yarıyılında yer alan Klasik Türk Halk Edebiyatı I ve II dersleri yerine, Eski Türk Edebiyatı veya Klasik Türk Edebiyatı I ve II konulabilir.
4. III ve IV. yarıyılında yer alan Türk Dili Tarihi I ve II dersleri birinci yıla alınabilir.
5. VII. ve VIII. yarıyılında yer alan Türk Yazı Sistemleri dersleri yerine, Karşılaştırmalı Türk Lehçeleri Grameri dersleri konulabilir.
6. V. yarıyıldan itibaren ders müfredatındaki seçmeli ders havuzunda sadece Türk lehçe ve edebiyatlarına ilişkin dersler bulunmaktadır. Söz konusu havuz çeşitlendirilerek, dil, edebiyat ve diğer sosyal alanlara ilişkin seçmeli dersler konulabilir.
7. Bölümünüz tarafından hazırlanan yeni müfredatın hayırlı olmasını dileriz.

Doç. Dr. Cüneyt AKIN
Afyon Kocatepe Üniversitesi
Fen Edebiyat Fakültesi
Çağdaş Türk Lehçeleri ve Edebiyatları Bölümü Başkanı

A.4.2. Öğrenci geri bildirimleri

1. Öğrenci geri bildirimini elde etmeye ilişkin ilke ve kurallar
2. Tanınmış öğrenci geri bildirim mekanizmalarının tür, yöntem ve çeşitliliğini gösteren kanıtlar (Uzaktan/karma eğitim dahil)
3. Öğrenci geri bildirimleri kapsamında gerçekleştirilen iyileştirmelere ilişkin uygulamalar
4. Öğrencilerin karar alma mekanizmalarına katılımı örnekleri
Tarih Derslerin işleyişi, sınavların yapılması ve eğitimle ilgili diğer bazı konularda akademik personelimiz tarafından zaman zaman öğrenciler karar alma mekanizmalarına özellikle anketler vasıtasıyla dahil edilmektedir.
5. Öğrenci geri bildirim mekanizmasının izlenmesi ve iyileştirilmesine yönelik kanıtlar
6. Standart uygulamalar ve mevzuatın yanı sıra kurumun ihtiyaçları doğrultusunda geliştirdiği özgün yaklaşım ve uygulamalarına ilişkin kanıtlar
Tarih Öğrencilerimiz OGRIS sistemi üzerinden kendilerine sunulan anketler ile personel, dersler, fiziki ortam ve kurumumuz hakkında

Merkez Yerleşke Bor Yolu 51240 Niğde
Tel: 0 388 225 20 72 Faks: 0 388 225 01 80
Ağ: <http://www.ohu.edu.tr/fenedebiyat/fakultesi>

Bilgi için : Ali ÇAMLI
Telefon : 0 388 225 2233
E-Posta : fen.edebiyat.fak@ohu.edu.tr

Sayfa 8 /
69

T.C
NİĞDE ÖMER HALİSDEMİR ÜNİVERSİTESİ REKTÖRLÜĞÜ
FEN-EDEBİYAT FAKÜLTESİ DEKANLIĞI
KALİTE-KOMİSYONU KARARI

Toplantı Tarihi	Kimlik /Dosya No	Toplantı Sayısı
22/02/2024	27182961-050.04	01

geribildirim gönderebilmektedirler.

Yarıyıl Seçiniz: 2023-2024 Öğretim Yılı Güz Yarıyılı		Akademi Kuruluşu	
Ders Seçiniz: TARİH Bölümü TAR2007 ROMA VE BİZANS TARİHİ A Şubesi			
DERSİN GENEL DEĞERLENDİRMESİ ANKETİ İSTATİSTİKSEL SONUÇLARI			
1.Öğrenim Başında Dersin İçeriğinin Ve Amaçlarının Belirlenmesi			
Çok İyi -> 35 [%51,47]	İyi -> 19 [%27,94]	Orta -> 11 [%16,18]	Kötü -> 1 [%1,47]
Çok İyi -> 0 [%0]	Çok İyi -> 0 [%0]	Çok İyi -> 0 [%0]	Fikrim yok -> 2 [%2,94]
2.Dersin Güncel Konularıyla Desteklenmesi			
Çok İyi -> 35 [%51,47]	İyi -> 18 [%26,47]	Orta -> 11 [%16,18]	Kötü -> 2 [%2,94]
Çok İyi -> 0 [%0]	Çok İyi -> 0 [%0]	Çok İyi -> 0 [%0]	Fikrim yok -> 2 [%2,94]
3.Sinavlardaki Soruların Açıklığı Ve Dersle Uyumluluğu			
Çok İyi -> 35 [%51,47]	İyi -> 18 [%26,47]	Orta -> 11 [%16,18]	Kötü -> 2 [%2,94]
Çok İyi -> 0 [%0]	Çok İyi -> 0 [%0]	Çok İyi -> 0 [%0]	Fikrim yok -> 2 [%2,94]
4.Dersin Bilgi ve Becerilerini Geliştirilmesi			
Çok İyi -> 32 [%47,06]	İyi -> 20 [%29,41]	Orta -> 12 [%17,65]	Kötü -> 2 [%2,94]
Çok İyi -> 0 [%0]	Çok İyi -> 0 [%0]	Çok İyi -> 0 [%0]	Fikrim yok -> 2 [%2,94]
5.Dersle ilgili Kaynaklara Ulaşım İmkânı			
Çok İyi -> 34 [%50]	İyi -> 18 [%26,47]	Orta -> 12 [%17,65]	Kötü -> 2 [%2,94]
Çok İyi -> 0 [%0]	Çok İyi -> 0 [%0]	Çok İyi -> 0 [%0]	Fikrim yok -> 2 [%2,94]
6.Dersin Diğer Bölümldeki Derslere Göre Yararlılığı			
Çok İyi -> 30 [%44,12]	İyi -> 22 [%32,35]	Orta -> 11 [%16,18]	Kötü -> 3 [%4,41]
Çok İyi -> 0 [%0]	Çok İyi -> 0 [%0]	Çok İyi -> 0 [%0]	Fikrim yok -> 2 [%2,94]
7.Kaynakların Dersin Amacına Uygun Seçilmesi			
Çok İyi -> 34 [%50]	İyi -> 18 [%26,47]	Orta -> 12 [%17,65]	Kötü -> 2 [%2,94]
Çok İyi -> 0 [%0]	Çok İyi -> 0 [%0]	Çok İyi -> 0 [%0]	Fikrim yok -> 2 [%2,94]

A.4.3. Mezun ilişkileri yönetimi

1. Mezun izleme sisteminin özellikleri

Kimya Bölümü (Kanıt 1)

Biyoloji Bölümü (A.4.3.)

2. Mezunların sahip olduğu yeterlilikler ve programın amaç ve hedeflerine ulaşılmasına ilişkin memnuniyet düzeyi

3. Mezun izleme sistemi kapsamında programlarda gerçekleştirilen güncelleme çalışmaları

4. Mezun geri bildirimler

5. Standart uygulamalar ve mevzuatın yanı sıra; kurumun ihtiyaçları doğrultusunda geliştirdiği özgün yaklaşım ve uygulamalarına ilişkin kanıtlar
Coğrafya Bölümü kapsamında mezun öğrencilerimizin takibi belirli periyotlarla yapılan online toplantılar ile yapılmaktadır. Bu toplantılarda öğrencilerimizin halihazırda çalıştığı iş kolları ve mezun öğrencilerimizin geri bildirimleri not edilmektedir. 9 Aralık 2023 tarihinde online olarak gerçekleştirilen mezunlar toplantısının detayları Coğrafya Bölümü A.4.3. başlığına ilişkin eklenen "Kanıt 1_2023 Mezuniyet Toplantısı" adlı belgede belirtilmiştir. Coğrafya Bölümü 9 Aralık 2023 tarihinde online olarak gerçekleştirilen mezunlar toplantısı görsel kanıtı aşağıdadır:

A.5. Uluslararasılaşma

Merkez Yerleşke Bor Yolu 51240 Niğde
Tel: 0 388 225 20 72 Faks: 0 388 225 01 80
Ağ: <http://www.ohu.edu.tr/fenedebiyat/fakultesi>

Bilgi için : Ali ÇAMLI
Telefon : 0 388 225 2233
E-Posta : fen.edebiyat.fak@ohu.edu.tr

Sayfa 9 /
69

T.C
NİĞDE ÖMER HALİSDEMİR ÜNİVERSİTESİ REKTÖRLÜĞÜ
FEN-EDEBİYAT FAKÜLTESİ DEKANLIĞI
KALİTE KOMİSYONU KARARI

Toplantı Tarihi	Kimlik /Dosya No	Toplantı Sayısı
22/02/2024	27182961-050.04	01

Tarih Bölümünün Lisans Programı Bologna Sürecine dâhil ve her biri 30 AKTS değerinde 8 yarıyıldan oluşan 4 yıllık bir programdır. Bir AKTS, öğrencinin her yarıyıl için 30 saatlik iş yükünü ifade eder. Tarih Lisans Programı 240 ECTS kredisinden oluşan 4 yıllık bir programdır. Program, Bologna Süreci'nin "Yükseköğretimde Avrupa Yeterlilikler Üst Çerçevesi (QF-EHEA)" nde tanımlanan "Birinci Düzey (First Cycle)" ile "Türkiye Yükseköğretim Yeterlilikler Çerçevesi (TYYÇ)" nde tanımlanan "6. Düzey" yeterlilikleri için belirlenmiş olan AKTS kredi koşullarını ve düzey yeterliliklerini; aynı zamanda, "Avrupa Yaşam Boyu Öğrenme Yeterlilikler Çerçevesi (EQF-LLL)" nde tanımlanan "6. Düzey" yeterliliklerini sağlamaktadır. Bölümümüz öğrencileri ve öğretim elemanları Avrupa Birliği ve diğer ülkelerle yapılan ikili anlaşmalar sayesinde lisansüstü eğitimlerini ERASMUS ve ORHUN değişim programları kapsamında yurt dışında sürdürebilme imkânına sahiptir. Ayrıca FARABI ve MEVLANA projeleri kapsamında ülkemizdeki çeşitli üniversitelerle sağlanan iş birliği ve değişim imkânından da faydalanabilmektedir. Özellikle Türk Cumhuriyetleri'nden bölümümüze gelen yabancı öğrenci sayısı her yıl artmaktadır. Çağdaş Türk Lehçeleri ve Edebiyatları Bölümünde 2 yabancı uyruklu Doktor Öğretim Üyesi görev yapmakta, öğrenci değişim programı ile bölümümüze öğrenci gelmekte ve bölümümüzden yurt dışına öğrenci gönderilmektedir. 2014 yılından beri Kazak Kızlar Millî Pedagoji Üniversitesi, Bakü Avrasya Üniversitesi ve Niğde Ömer Halisdemir Üniversitesi iş birliğinde hazırlanan Uluslararası Türk Dünyası Araştırmaları Sempozyumu'nda Bölümümüz Öğretim Üyeleri hem Düzenleme Kurulu kapsamındaki hizmetleri ile hem de akademik katkıları ile aktif rol üstlenmektedir. Sempozyum Düzenleme Kurulu Başkanlığı Bölüm Başkanımız Prof. Dr. Hikmet Koraş tarafından yürütülmektedir. Ayrıca Bölüm Öğretim Üyelerimiz Dr. Öğr. Üyesi Adem Yeloğlu, Dr. Öğr. Üyesi Perizat Yertayeva ve Dr. Öğr. Üyesi Meder Salıyev de Düzenleme Kurulunda görev almaktadır. Sempozyum her yıl dönüşümlü olarak Almatı, Bakü, Niğde şehirlerinde gerçekleştirilmektedir.

Coğrafya Bölümünün University of Liege (Belçika), University of Santiago de Compostela (İspanya), Sungshin University (Güney Kore) ve Porto University (Portekiz) Üniversiteleri ile Erasmus+ anlaşması bulunmaktadır. Bu kapsamda en son olarak 2023-2024 eğitim öğretim yılında bir lisans öğrencimiz Porto Üniversitesinde bir dönem boyunca misafir öğrenci olarak bulunmuştur:

Registration form in Higher Education
U.PORTO Academic year 2023/2024
ENROLLMENT SUCCESSFULLY COMPLETED

Student identification	
Internal nr.:	202301572
Name:	Ahmet Severler
ID document:	10805957788 (Identity Card)
Nationality:	Turkish
Address:	Rua Dr. Melo Leote, no 309, 20. 4100-342, Porto 4100-342 PORTO Portugal
Phone:	912646025

Course units in which you register					
No.	Year	Period	Course unit	Code	Credits UK
1		1st Semester	Applied Climatology	GEOGR010	6.00
2		1st Semester	Economic and Social Geography	GEOGR077	6.00
3		1st Semester	Geography of Major World Areas	GEOGR030	6.00
4		1st Semester	Research Methods and Techniques In Geography	GEOGR071	6.00
5		1st Semester	Spatial Planning and Management	GEOGR091	6.00

Register in a total of 30.00 Credits.
Registration in the academic year held in 2023-09-07.

Merkez Yerleşke Bor Yolu 51240 Niğde
Tel: 0 388 225 20 72 Faks: 0 388 225 01 80
Ağ: <http://www.ohu.edu.tr/fenedebiyat/fakultesi>

Bilgi için : Ali ÇAMLI
Telefon : 0 388 225 2233
E-Posta : fen.edebiyat.fak@ohu.edu.tr

Sayfa 10 /
69

T.C
NİĞDE ÖMER HALİSDEMİR ÜNİVERSİTESİ REKTÖRLÜĞÜ
FEN-EDEBİYAT FAKÜLTESİ DEKANLIĞI
KALİTE KOMİSYONU KARARI

Toplantı Tarihi	Kimlik /Dosya No	Toplantı Sayısı
22/02/2024	27182961-050.04	01

A.5.1. Uluslararasılaşma süreçlerinin yönetimi

1. Uluslararasılaşma süreçlerinin yönetimi ve organizasyonel yapısı
2. Uluslararasılaşma süreçlerinin yönetimine ilişkin uygulama kanıtları
3. Yönetim ve organizasyonel yapıya ilişkin izleme ve iyileştirme kanıtları
4. Standart uygulamalar ve mevzuatın yanı sıra kurumun ihtiyaçları doğrultusunda geliştirdiği özgün yaklaşım ve uygulamalarına ilişkin kanıtlar

A.5.2. Uluslararasılaşma kaynakları

1. Kurumun uluslararasılaşma faaliyetlerini sürdürülebilirliğine yönelik kaynakların planlama kanıtları
2. Uluslararası çalışmalar için ayrılan kaynaklarının yönetimine ilişkin belgeler (Erasmus vb. bütçelerin kullanım oranı, AB proje bütçelerinin yönetimi ve ikili protokoller kapsamında gerçekleşen kaynakların yönetimine ilişkin belgeler gibi)
3. Uluslararasılaşma kaynakların dağılımının izlenmesi ve iyileştirilmesine ilişkin kanıtlar
4. Standart uygulamalar ve mevzuatın yanı sıra kurumun ihtiyaçları doğrultusunda geliştirdiği özgün yaklaşım ve uygulamalarına ilişkin kanıtlar

A.5.3. Uluslararasılaşma performansı

1. Stratejik plan ve uluslararasılaşma politikasına ilişkin performans göstergeleri
2. Uluslararasılaşma faaliyetleri (Uluslararası kapsamda düzenlediği toplantılar, katılım sağladığı programlar, protokoller kapsamında faaliyetler vb.)
3. Uluslararasılaşma hedeflerine ulaşıp ulaşılmadığını izlemek üzere oluşturulan mekanizmalar
4. Uluslararasılaşma süreçlerine ilişkin yıllık öz değerlendirme raporları ve iyileştirme çalışmaları
5. Standart uygulamalar ve mevzuatın yanı sıra kurumun ihtiyaçları doğrultusunda geliştirdiği özgün yaklaşım ve uygulamalarına ilişkin kanıtlar

B. EĞİTİM VE ÖĞRETİM

Kurum, öğretim programlarını Türkiye Yükseköğretim Yeterlilikleri Çerçevesi ile uyumlu; öğretim amaçlarına ve öğrenme çıktılarına uygun olarak tasarlamalı, öğrencilerin ve toplumun ihtiyaçlarına cevap verdiğinden emin olmak için periyodik olarak değerlendirmeli ve güncellemelidir.

B.1. Programların Tasarımı, Değerlendirilmesi ve Güncellenmesi

B.1.1. Program tasarımı ve onayı

1. Program tasarımı ve onayı için kullanılan tanımlı süreçler (Eğitim politikasıyla uyumu, el kitabı, kılavuz, usul ve esas vb.),
Sanat Tarihi Kanıt 1 Niğde Ömer Halisdemir Üniversitesi Sanat Tarihi komisyonlar
Kimya (Niğde Ömer Halisdemir Üniversitesi Kimya maset KİMYA BÖLÜMÜ TANITIM VİDEOSU (ohu.edu.tr))
Biyoloji Bölümü (B.1. Programların Tasarımı, Değerlendirilmesi ve Güncellenmesi_7411246)
Coğrafya Bölümü: Kanıt 3_Coğrafya Bölümü Komisyonlar ve Yönetim
2. Program tasarımı ve onayı süreçlerinin yönetsel ve organizasyonel yapısı (Komisyonlar, süreç sorumluları, süreç akışı vb.)
Sanat Tarihi Kanıt 2 Eğitim Amaçları
Sanat Tarihi Kanıt 3 Program Çıktıları
Kimya (Kanıt 2)
Biyoloji Bölümü (B.1.2. Programın ders dağılım dengesi_1_7411247 ve B.1.2. Programın ders dağılım dengesi_2_7411248)
Coğrafya Bölümü: Kanıt 4_TYÇ Uyumu, Kanıt 5_Coğrafya Bölümünün Eğitim Amaçları, Kanıt 6_Bölümün Program Çıktıları
3. Program amaç ve çıktıların TYÇ ile uyumunu gösteren kanıtlar (ders program örnekleri, güncel ders izleme örnekleri vb.)
Kimya Bölümü:
Niğde Ömer Halisdemir Üniversitesi Kimya eğitim-amaçları (ohu.edu.tr)
Niğde Ömer Halisdemir Üniversitesi Kimya duyuru KİMYA BÖLÜMÜ 2023-2024 EĞİTİM-ÖĞRETİM YILI GÜZ YARIYILI HAFTALIK DERS PROGRAMI (GÜNCELLEME: 05.10.2023)) (ohu.edu.tr)
Çağdaş Türk Lehçeleri ve Edebiyatları Bölümü:
<https://static.ohu.edu.tr/uniweb/media/portallar/cagdasturklehccleri/sayfalar/1440/ambae5y.pdf>
<https://static.ohu.edu.tr/uniweb/media/portallar/cagdasturklehccleri/sayfalar/1440/isudckrk.pdf>
4. Uzaktan-karma program tasarımında bölüm/alan bazlı uygulama çeşitliliğine ilişkin kanıtlar (bölümlerin farklı uzaktan eğitim taleplerinin dikkate alındığına ilişkin kanıtlar vb.)
<https://oys.ohu.edu.tr/login/canvas>
<https://www.ohu.edu.tr/duyuru/microsoft-teams-ve-office-365-uyeligi/12169>
Çağdaş Türk Lehçeleri ve Edebiyatları Bölümü örneğinde, bölümün talepleri doğrultusunda çevrimiçi olarak yapılan dersleri gösteren ders programı ektedir:
<https://static.ohu.edu.tr/uniweb/media/portallar/cagdasturklehccleri/duyurular/48283/vyvrjgst.pdf>

T.C
NİĞDE ÖMER HALİSDEMİR ÜNİVERSİTESİ REKTÖRLÜĞÜ
FEN-EDEBİYAT FAKÜLTESİ DEKANLIĞI
KALİTE KOMİSYONU KARARI

Toplantı Tarihi	Kimlik /Dosya No	Toplantı Sayısı
22/02/2024	27182961-050.04	01

5. Program tasarım süreçlerine paydaş katılımını gösteren kanıtlar
6. Programların tasarım ve onay sürecinin izlendiği ve buna göre yapılan iyileştirilmelere ilişkin kanıtlar
7. Standart uygulamalar ve mevzuatın yanı sıra kurumun ihtiyaçları doğrultusunda geliştirdiği özgün yaklaşım ve uygulamalarına ilişkin kanıtlar

B.1.2. Programın ders dağılımı dengesi

1. Ders dağılımına ilişkin ilke ve yöntemler ile buna ilişkin kanıtlar
2. İlan edilmiş ders bilgi paketlerinde ders dağılım dengesinin gözetildiğine ilişkin kanıtlar
Sanat Tarihi Kanıt 4 Mimarlık Tarihi Dersi
Sanat Tarihi Kanıt 5 Batı Sanatı
Sanat Tarihi Kanıt 6 İslam Öncesi Türk Sanatı
Sanat Tarihi Kanıt 7 Arkeometri
Sanat Tarihi Kanıt 8 Teknik Resim
Sanat Tarihi Kanıt 9 Osmanlı Türkçesi
Sanat Tarihi Kanıt 10 Etnografya ve Halk Bilimi
Sanat Tarihi Kanıt 11 AKTS Ders Planı
Kimya (Niğde Ömer Halisdemir Üniversitesi Kimya Ders Planları (ohu.edu.tr)) (Kanıt 4)
Çağdaş Türk Lehçeleri ve Edebiyatları: Program ders dağılımı, öğretim elemanlarının uzmanlık alanları ve iş yükü gözetilerek belirlenir; müfredat yapısının oluşturulmasında zorunlu-seçmeli ve alan-alan dışı ders dengesi gözetilir. Standart uygulamalar ve mevzuatın yanı sıra Bölümümüzün ihtiyaçları doğrultusunda öğrencilerimiz 3. sınıftan itibaren özel alanlara ayrılmakta, bu anlamda öğrencilere tercih hakkı sağlanmaktadır. Öğrencilerimiz Güneybatı (Oğuz), Güneydoğu (Karlık), Kuzeybatı (Kıpçak) Türk Lehçeleri arasında tercih sıralaması yapmakta ve 3. sınıftan itibaren, yerleştiği alana ilişkin dersler olarak uzmanlaşmaktadır. Seçmeli ders havuzunun belirlenmesinde Güneybatı (Oğuz), Güneydoğu (Karlık), Kuzeybatı (Kıpçak) Türk Lehçeleri alanları arasındaki denge gözetilmektedir.
Ders bilgi paketleri: <https://www.ohu.edu.tr/fenedebiyatfakultesi/cagdasturklehceleri/dersplani>
Coğrafya Bölümü: Kanıt 7_T.B.ALTIN_Fiziki Coğrafya Dersi Anket Sonuçları, Kanıt 8_B.N.ALTIN_Coğrafyaya Giriş Anket Sonuçları, Kanıt 9_M.Z.ÖZTÜRK_Grafik Tasarım Anket Sonuçları, Kanıt 10_M.GÖK_Nüfus ve Yerleşme Coğrafyası Anket Sonuçları, Kanıt 11_S.K.KANG_Tarım ve Sanayi Coğrafyası Anket Sonuçları
3. Eğitim komisyonu kararı, senato kararları vb
4. Ders dağılım dengesinin izlenmesine ve iyileştirilmesine ilişkin kanıtlar
Coğrafya Bölümü: Kanıt 12_Ders İçerikleri
5. Standart uygulamalar ve mevzuatın yanı sıra kurumun ihtiyaçları doğrultusunda geliştirdiği özgün yaklaşım ve uygulamalarına ilişkin kanıtlar

B.1.3. Ders kazanımlarının program çıktılarıyla uyumu

1. Kurumda, ders kazanımlarını değerlendirilmesi ve müfredat öğrenim hedeflerine ulaşılması ve bunların program çıktıları ile uyumunun nasıl ölçtüğüne dair etkili süreçleri nasıl gerçekleştireceğini gösteren yönerge ve planlara kanıtları
Coğrafya: Kanıt 7-11
2. Program çıktıları ve ders kazanımlarının ilişkilendirilmesi
Çağdaş Türk Lehçeleri ve Edebiyatları Bölümü örneği:
<https://static.ohu.edu.tr/uniweb/media/portallar/cagdasturklehceleri/sayfalar/1440/ambae5y.pdf>
<https://static.ohu.edu.tr/uniweb/media/portallar/cagdasturklehceleri/sayfalar/1440/isudeckrk.pdf>
Coğrafya: Kanıt 6_Bölümün Program Çıktıları
3. Program dışından alınan derslerin (örgün veya uzaktan) program çıktılarıyla uyumunu gösteren kanıtlar
Sanat Tarihi Kanıt 19 Program Çıktıları
Sanat Tarihi Kanıt 20 Niğde Ömer Halisdemir Üniversitesi Sanat Tarihi Kısa Ders İçerikleri
4. Ders kazanımların program çıktılarıyla uyumunun izlenmesine ve iyileştirilmesine ilişkin kanıtlar
Sanat Tarihi Kanıt Kanıt 12 Mimarlık Tarihi Dersi
Sanat Tarihi Kanıt Kanıt 13 Batı Sanatı
Sanat Tarihi Kanıt Kanıt 14 İslam Öncesi Türk Sanatı
Sanat Tarihi Kanıt Kanıt 15 Arkeometri
Sanat Tarihi Kanıt Kanıt 16 Teknik Resim
Sanat Tarihi Kanıt Kanıt 17 Osmanlı Türkçesi
Sanat Tarihi Kanıt Kanıt 18 Etnografya ve Halk Bilimi
5. Standart uygulamalar ve mevzuatın yanı sıra; kurumun ihtiyaçları doğrultusunda geliştirdiği özgün yaklaşım ve uygulamalarına ilişkin kanıtlar
Kimya (Kanıt 5)

Biyoteknoloji Bölümü eğitim planı (müfredatı) fakültemiz web sayfasında yer almaktadır.
<https://www.ohu.edu.tr/fenedebiyatfakultesi/biyoteknoloji/dersplani>

Merkez Yerleşke Bor Yolu 51240 Niğde
Tel: 0 388 225 20 72 Faks: 0 388 225 01 80
Ağ: <http://www.ohu.edu.tr/fenedebiyatfakultesi>

Bilgi için : Ali ÇAMLI
Telefon : 0 388 225 2233
E-Posta : fen.edebiyat.fak@ohu.edu.tr

Sayfa 12 /
69

T.C
NİĞDE ÖMER HALİSDEMİR ÜNİVERSİTESİ REKTÖRLÜĞÜ
FEN-EDEBİYAT FAKÜLTESİ DEKANLIĞI
KALİTE KOMİSYONU KARARI

Toplantı Tarihi	Kimlik /Dosya No	Toplantı Sayısı
22/02/2024	27182961-050.04	01

Bölünümüz eğitim planı; akademik personelimiz tarafından Ders & Sınıf İçi etkinlikler, Arazi Çalışması, Grup Çalışması, Laboratuvar, Okuma, Ödev, Proje Hazırlama, Seminer, Web Tabanlı Öğrenme, Uygulama, Tez Hazırlama, Alan Çalışması ve Rapor Yazma ile uygulanmaktadır. Biyoteknoloji Bölümü mezunları, biyoteknolojinin esaslarını anlayabilecek ve uygulayabilecek, temel ve uygulamalı bilimler arasında ilişki kurabilecek, Biyoteknoloji alanında ülke ihtiyaçları doğrultusunda Ar-Ge yapabilecek, Biyoteknoloji biliminde problemleri görebilecek ve çözüm yollarını araştırabilecek, dünyadaki teknolojik gelişmeleri takip edebilecek, biyoloji, kimya gibi ilgili diğer temel ve uygulamalı bilimlere ait bilgilere, araştırma grubu oluşturma ve çalışma becerisine sahip olabilecek, Biyoteknoloji alanındaki güncel gelişmeleri takip edebilecek, ortaya çıkan bilgiyi üretime dönüştürebilecek beceri ve yetkinliğe sahip olacaktır.

B.1.4. Öğrenci iş yüküne dayalı ders tasarımı

1. AKTS ders bilgi paketleri* (Uzaktan ve karma eğitim programları dahil)

Sanat Tarihi Kanıt 21 AKTS Ders Bilgi Paketi

Kimya (Niğde Ömer Halisdemir Üniversitesi Kimya Kısa Ders İçerikleri (ohu.edu.tr))

Çağdaş Türk Lehçeleri ve Edebiyatları Bölümü örneği:

<https://ohu.edu.tr/fenedebiyatfakultesi/cagdasturkkehceleri/dersplani>

<https://static.ohu.edu.tr/uniweb/media/portallar/cagdasturkkehceleri/sayfalar/16827/Saubvwxu.pdf>

Coğrafya: Kanıt 13_AKTS Toplam Ders-Program Çıktıları Matrisi

2. Öğrenci iş yükü kredisinin mesleki uygulamalar, değişim programları, staj ve projeler için tanımlandığını gösteren kanıtlar*

Sanat Tarihi Kanıt 22 Erasmus

Sanat Tarihi Kanıt 23 Farabi

Sanat Tarihi Kanıt 24 Mevlana

Sanat Tarihi Kanıt 25 Orhun

Kimya (Kanıt 6,7)

Çağdaş Türk Lehçeleri ve Edebiyatları Bölümü Lisans programının öğrenci iş yükü kredisi diğer üniversite ve programlarla uyumsuz olduğu için uyumlu olacak şekilde 2019 yılında güncellenmiştir:

<https://static.ohu.edu.tr/uniweb/media/portallar/cagdasturkkehceleri/sayfalar/16827/Saubvwxu.pdf>

Coğrafya: Kanıt 14_Örnek Erasmus Ders Uyum

3. İş yükü temelli kredilerin transferi ve tanınmasına ilişkin tanımlı süreçleri içeren belgeler

Sanat Tarihi Kanıt 26 Kredi Transferi

Kimya (Kanıt 8)

Coğrafya: Kanıt 15_Kredi Transferi

4. Programlarda öğrenci iş yükünün belirlenmesinde öğrenci katılımının sağlandığına ilişkin belgeler ve mekanizmalar

5. Diploma Eki

6. Derstlerin AKTS kredileri ve AKTS hesaplama tablolarının takibini gösteren kanıtlar

Coğrafya: Kanıt 12_Ders İçerikleri

7. AKTS hesaplama tabloları ve ek belgeler (örn; öğretim üyeleri ve öğrencilerle yapılan anketler)

Coğrafya: Kanıt 7-11

8. İş yükü temelli kredilerin geribildirimler doğrultusunda güncellendiğine ilişkin kanıtlar

9. Standart uygulamalar ve mevzuatın yanı sıra kurumun ihtiyaçları doğrultusunda geliştirdiği özgün yaklaşım ve uygulamalarına ilişkin kanıtlar

Biyoteknoloji Bölümü;

Uygulanan ölçme değerlendirme sistemi, Üniversitemiz web sayfasında yayınlanan "Niğde Ömer Halisdemir Üniversitesi Lisansüstü Eğitim-Öğretim ve Sınav Yönetmeliği" ile belirlenmiştir.

Biyoteknoloji tezli yüksek lisans programı 120 AKTS kredisinden oluşan 2 yıllık (4 yarıyıl) bir programdır. Program Bologna Süreci'nin "Yükseköğretimde Avrupa Yeterlilikler Üst Çerçevesi (QFEHEA)"sinde tanımlanan "ikinci Düzey (Second Cycle)" ile "Türkiye Yükseköğretim Yeterlilikler Çerçevesi (TYÇÇ)"nde tanımlanan "7. düzey" yeterlilikleri için belirlenmiş olan AKTS kredi koşullarını ve düzey yeterliliklerini; aynı zamanda, "Avrupa Yaşam Boyu Öğrenme Yeterlilikler Çerçevesi (EQFLLL)"nde tanımlanan "7. düzey" yeterliliklerini sağlamaktadır. Programın, "Eğitimde Uluslararası Standart Sınıflandırması (ISCED) 2011" ve "Türkiye Yükseköğretim Yeterlilikler Çerçevesi (TYÇÇ)"ne göre sınıflandırması ve eğitim alanı kodları aşağıda verilmiştir:

• ISCED Eğitim Alan Kodu: 42 –Yaşam bilimleri

• ISCED Program Yeterlilik Düzeyi: 7, Kategorisi (Profili): 74, Alt Kategorisi: 747-Akademik ağırlıklı yüksek lisans derecesi

• Türkiye Yükseköğretim Yeterlilikler Çerçevesi (TYÇÇ) Temel Alan Kodu: 42–Yaşam bilimleri

• Türkiye Yükseköğretim Yeterlilikler Çerçevesi (TYÇÇ) Yeterlilik Türü (profili): Akademik ağırlıklı "7. Düzey" yüksek lisans derecesi

Biyoteknoloji doktora programı 240 AKTS kredisinden oluşan 4 yıllık (8 yarıyıl) bir programdır.

Program, Bologna Süreci'nin "Yükseköğretimde Avrupa Yeterlilikler Üst Çerçevesi (QF-EHEA)"sinde tanımlanan "Üçüncü Düzey (Third Cycle)" ile "Türkiye Yükseköğretim Yeterlilikler Çerçevesi (TYÇÇ)"nde tanımlanan "8. düzey" yeterlilikleri için belirlenmiş olan AKTS kredi koşullarını

T.C
NİĞDE ÖMER HALİSDEMİR ÜNİVERSİTESİ REKTÖRLÜĞÜ
FEN-EDEBİYAT FAKÜLTESİ DEKANLIĞI
KALİTE KOMİSYONU KARARI

Toplantı Tarihi	Kimlik /Dosya No	Toplantı Sayısı
22/02/2024	27182961-050.04	01

ve düzey yeterliliklerini; aynı zamanda, "Avrupa Yaşam Boyu Öğrenme Yeterlilikler Çerçevesi (EQF-LLL)"nde tanımlanan "8. düzey" yeterliliklerini sağlamaktadır. Biyoteknoloji anabilim dalı doktora programının (Bologna Süreci Yükseköğretim Yeterlilikler Çerçevesi'nde İkinci Düzey, TYYÇ'de 8. Düzey), "Türkiye Yükseköğretim Yeterlilikler Çerçevesi (TYYÇ)"ne göre sınıflandırması ve eğitim alanı kodları aşağıda verilmiştir:

- Türkiye Yükseköğretim Yeterlilikler Çerçevesi (TYYÇ) Temel Alan Kodu: 42-Yaşam bilimleri
- Türkiye Yükseköğretim Yeterlilikler Çerçevesi (TYYÇ) Yeterlilik Türü (profili): Akademik ağırlıklı "8. Düzey" doktora derecesi

B.1.5. Programların izlenmesi ve güncellenmesi

Kimya (Kant 9)

Biyoteknoloji bölümü öz değerlendirme raporu periyodik olarak hazırlanmaktadır.

1. Programların izlenmesi ve güncellenmesine ilişkin periyot (yıllık ve program süresinin sonunda) ilke, kural, gösterge, plan ve uygulamalar
2. Kurumun misyon, vizyon ve hedefleri doğrultusunda programlarını güncellemek üzere kurduğu mekanizma örnekleri
3. Programların yıllık öz değerlendirme raporları (Program çıktıları açısından değerlendirme)
4. Program çıktılarına ulaşıp ulaşılmadığını izleyen sistemler (Bilgi Yönetim Sistemi)
5. Programların yıllık ve program süresi temelli izlemelerden hareketle yapılan iyileştirmeler
6. Yapılan iyileştirmeler ve değişiklikler konusunda paydaşların bilgilendirildiği uygulamalar
7. Programın amaçlarına ulaşp ulaşmadığına ilişkin geri bildirimler
8. Doğal afet vb gibi olağan dışı durumlar karşısında programların yürütülmesi için gerekli sürdürülebilir öğretim modelinin oluşturulduğuna dair kanıtlar
9. Standart uygulamalar ve mevzuatın yanı sıra kurumun ihtiyaçları doğrultusunda geliştirdiği özgün yaklaşım ve uygulamalarına ilişkin kanıtlar

B.1.6. Eğitim ve öğretim süreçlerinin yönetimi

1. Eğitim ve öğretim süreçleri üst yönetimin koordinasyonunda yürütülmektedir. Fen-Edebiyat Fakültesi Kurullar ve Komisyonlar organizasyon şeması: <https://static.ohu.edu.tr/uniweb/media/portallar/fenedebiyatfakultesi/sayfalar/96/iffus1db.pdf> web adresinde ilan edilmiştir. Eğitim-Öğretim süreçlerinin yönetimine ilişkin organizasyonel yapılarına, görev tanımları, iş akışları tanımlanmış ve <https://www.ohu.edu.tr/fenedebiyatfakultesi/sayfa/kurullar-ve-komisyonlar> web adresinde paylaşılmıştır.

Eğitim ve öğretim süreçlerinin yönetimine ilişkin organizasyonel yapılarına ve iş akış şemaları

Sanat Tarihi Kant 27 Niğde Ömer Halisdemir Üniversitesi Sanat Tarihi komisyonlar

Kimya (Niğde Ömer Halisdemir Üniversitesi Kimya komisyonlar (ohu.edu.tr))

Coğrafya: Kant 3_Coğrafya Bölümü Komisyonlar ve Yönetim

2. Eğitim ve öğretim ile ölçme ve değerlendirme süreçlerinin yönetimine ilişkin ilke, kurallar ve takvim

<https://static.ohu.edu.tr/uniweb/media/portallar/oidb/sayfalar/2957/yo0tspj3.pdf>

Sanat Tarihi Kant 28 Niğde Ömer Halisdemir Üniversitesi Sanat Tarihi Not Değerlendirme

Coğrafya: Kant 16_Not Değerlendirme

3. Kimya (Niğde Ömer Halisdemir Üniversitesi Kimya not-değerlendirme (ohu.edu.tr) ; Niğde Ömer Halisdemir Üniversitesi Kimya duyuru 2023-2024 EĞİTİM ÖĞRETİM YILI GÜZ YARIYILI GENEL SINAV VE BÜTÜNLEME SINAV PROGRAMI (ohu.edu.tr) ; Niğde Ömer Halisdemir Üniversitesi Öğrenci İşleri Daire Başkanlığı akademik-takvim (ohu.edu.tr))

T.C
NİĞDE ÖMER HALİSDEMİR ÜNİVERSİTESİ REKTÖRLÜĞÜ
FEN-EDEBİYAT FAKÜLTESİ DEKANLIĞI
KALİTE KOMİSYONU KARARI

Toplantı Tarihi	Kimlik /Dosya No	Toplantı Sayısı
22/02/2024	27182961-050.04	01

Ana Sayfa

AKADEMİK TAKVİM

Kayıt Yenileme Başlangıcı (İKTİSADİ VE İDARİ BİLİMLER FAKÜLTESİ)	5 Şubat 2024 Pazartesi 10:00:00
Kayıt Yenileme Başlangıcı (MÜHENDİSLİK FAKÜLTESİ)	5 Şubat 2024 Pazartesi 12:00:00
Kayıt Yenileme Başlangıcı (FEN EDEBİYAT FAKÜLTESİ)	5 Şubat 2024 Pazartesi 13:00:00
Kayıt Yenileme Başlangıcı (EĞİTİM FAKÜLTESİ)	5 Şubat 2024 Pazartesi 14:00:00
Kayıt Yenileme Başlangıcı (TARIM BİLİMLERİ VE TEKNOLOJİLERİ FAKÜLTESİ)	5 Şubat 2024 Pazartesi 15:00:00
Kayıt Yenileme Başlangıcı (MİMARLIK FAKÜLTESİ)	5 Şubat 2024 Pazartesi 15:00:00
Kayıt Yenileme Başlangıcı (SPOR BİLİMLERİ FAKÜLTESİ)	5 Şubat 2024 Pazartesi 15:00:00
Kayıt Yenileme Başlangıcı (İLETİŞİM FAKÜLTESİ)	5 Şubat 2024 Pazartesi 15:00:00
Kayıt Yenileme Başlangıcı (TÜRK MUSİKİSİ DEVLET KONSERVATUVARI)	5 Şubat 2024 Pazartesi 15:00:00
Kayıt Yenileme Başlangıcı (İSLAMİ İLİMLER FAKÜLTESİ)	5 Şubat 2024 Pazartesi 15:00:00
Kayıt Yenileme Başlangıcı (ZÜBEYDE HANIM SAĞLIK BİLİMLERİ FAKÜLTESİ)	5 Şubat 2024 Pazartesi 15:00:00
Kayıt Yenileme Başlangıcı (GÜZEL SANATLAR FAKÜLTESİ)	5 Şubat 2024 Pazartesi 15:00:00
Kayıt Yenileme Başlangıcı (BOR SAĞLIK BİLİMLERİ FAKÜLTESİ)	5 Şubat 2024 Pazartesi 15:00:00
Kayıt Yenileme Başlangıcı (Tüm Birimler)	5 Şubat 2024 Pazartesi 18:00:00
Kayıt Yenileme Bitiş (Tüm Birimler)	9 Şubat 2024 Cuma 17:00:00
Kayıt Yenileme Bitiş (İKTİSADİ VE İDARİ BİLİMLER FAKÜLTESİ)	9 Şubat 2024 Cuma 17:00:00
Kayıt Yenileme Bitiş (MÜHENDİSLİK FAKÜLTESİ)	9 Şubat 2024 Cuma 17:00:00
Kayıt Yenileme Bitiş (FEN EDEBİYAT FAKÜLTESİ)	9 Şubat 2024 Cuma 17:00:00
Kayıt Yenileme Bitiş (EĞİTİM FAKÜLTESİ)	9 Şubat 2024 Cuma 17:00:00
Kayıt Yenileme Bitiş (TARIM BİLİMLERİ VE TEKNOLOJİLERİ FAKÜLTESİ)	9 Şubat 2024 Cuma 17:00:00
Kayıt Yenileme Bitiş (MİMARLIK FAKÜLTESİ)	9 Şubat 2024 Cuma 17:00:00
Kayıt Yenileme Bitiş (SPOR BİLİMLERİ FAKÜLTESİ)	9 Şubat 2024 Cuma 17:00:00
Kayıt Yenileme Bitiş (İLETİŞİM FAKÜLTESİ)	9 Şubat 2024 Cuma 17:00:00
Kayıt Yenileme Bitiş (TÜRK MUSİKİSİ DEVLET KONSERVATUVARI)	9 Şubat 2024 Cuma 17:00:00

4. Bilgi Yönetim Sistemi
Kimya (BBYS NOHU-Login)
5. Eğitim ve öğretim süreçlerinin yönetimine ilişkin izleme ve iyileştirme kanıtları
Kimya

T.C
NİĞDE ÖMER HALİSDEMİR ÜNİVERSİTESİ REKTÖRLÜĞÜ
FEN-EDEBİYAT FAKÜLTESİ DEKANLIĞI
KALİTE KOMİSYONU KARARI

Toplantı Tarihi	Kimlik /Dosya No	Toplantı Sayısı
22/02/2024	27182961-050.04	01

CH-UGRİS **Analiz Değerlendirme Formu**

- Önce anketini görmek istediğiniz dersin yarıyılı seçiniz.
- Ardından sistem sizi seçmeniz gerekli olan açılan kutulara yönlendirecektir.
- Şube seçiminin sonuna karşınza bu şubedeki öğrencilerin doldurduğu anket çıkacaktır.
- Öğrenciler Genel Snav notlarını görmeleri için bu anketi doldurmak zorundadırlar. Anketi doldurmayan öğrenciler olabilir fakat bu öğrenciler Öğretmene görünmezler.
- Soruların altında Çok İyi, İyi, Orta, Kötü, Çok Kötü, Fikrim yok şıklarını işaretleyen öğrencileri sayısı kırmızı renkle yazılmıştır ve bu şıkların seçilme yüzü iş yükü istatistikleri başlığı altındaki Ordan 20'ye kadar olan sayıların birimi saattir. Alt satırdaki sayılar ise öğrenci sayısıdır.
- İş yükü istatistikleri kaç öğrencinin kaç saat çalışma yaptığını göstermektedir.

Yarıyıl Seçiniz: Seçiniz

Seçiniz

- 2023-2024 Öğretim Yılı Güz Yarıyılı
- 2023-2024 Öğretim Yılı Bahar Yarıyılı
- 2023-2024 Öğretim Yılı Yaz Okulu
- 2022-2023 Öğretim Yılı Güz Yarıyılı
- 2022-2023 Öğretim Yılı Bahar Yarıyılı
- 2022-2023 Öğretim Yılı Yaz Okulu**
- 2021-2022 Öğretim Yılı Güz Yarıyılı
- 2021-2022 Öğretim Yılı Bahar Yarıyılı
- 2021-2022 Öğretim Yılı Yaz Okulu
- 2020-2021 Öğretim Yılı Güz Yarıyılı
- 2020-2021 Öğretim Yılı Bahar Yarıyılı
- 2020-2021 Öğretim Yılı Yaz Okulu
- 2019-2020 Öğretim Yılı Güz Yarıyılı

6. İzleme çalışmalarına dair değerlendirme raporları, geri bildirimlerin analiz edildiği raporlar ya da analiz içeren dokümanlar ve bu dokümanlara dayanarak yapılan iyileştirmelere ilişkin yapılan düzenlemeler
Kimya

T.C
NİĞDE ÖMER HALİSDEMİR ÜNİVERSİTESİ REKTÖRLÜĞÜ
FEN-EDEBİYAT FAKÜLTESİ DEKANLIĞI
KALİTE KOMİSYONU KARARI

Toplantı Tarihi	Kimlik /Dosya No	Toplantı Sayısı
22/02/2024	27182961-050.04	01

EĞİTİM-ÖĞRETİMİN KALİTESİ ANKETİ

Aşağıdaki sorular hem Fen-Edebiyat Fakültesi Kimya Bölümündeki eğitim-öğretimin kalitesi ile ilgili bir değerlendirme yapmak amacıyla Bölüm Başkanlığı tarafından hazırlanmış olup, ankete katılan öğrencilerin isimleri anonim tutulmuştur. Ankete vereceğiniz cevaplar, Bölümümüzün eğitim-öğretim kalitesinin geliştirilmesinde kritik öneme sahiptir. Bu nedenle, soruları objektif bir şekilde cevaplandırmanızı rica ederiz. Her bir soruya vereceğiniz cevap, 1-5 arasında bir rakam ile sunulacaktır.

Burada ; (1): ASLA KATILMIYORUM, (5): KESİNLİKLE KATILYORUM ve (X) CEVAP VERMEK İSTEMİYORUM anlamına gelmektedir.

Taşekkürler: 08/12/2023

	1	2	3	4	5	X
1	Üniversitemiz misyonuna yönelik program ve uygulamalar gerçekleştirilmektedir.	<input type="checkbox"/>	<input type="checkbox"/>	<input type="checkbox"/>	<input type="checkbox"/>	<input type="checkbox"/>
2	Bölümümüz misyonuna yönelik program ve uygulamalar gerçekleştirilmektedir.	<input type="checkbox"/>	<input type="checkbox"/>	<input type="checkbox"/>	<input type="checkbox"/>	<input type="checkbox"/>
3	Üniversitemiz iyi bir imaja sahiptir.	<input type="checkbox"/>	<input type="checkbox"/>	<input type="checkbox"/>	<input type="checkbox"/>	<input type="checkbox"/>
4	Bölümümüz iyi bir imaja sahiptir.	<input type="checkbox"/>	<input type="checkbox"/>	<input type="checkbox"/>	<input type="checkbox"/>	<input type="checkbox"/>
5	Bölümümüzün eğitim-öğretim hedeflerinin farkındayım.	<input type="checkbox"/>	<input type="checkbox"/>	<input type="checkbox"/>	<input type="checkbox"/>	<input type="checkbox"/>
6	Bölümümüzün eğitim-öğretim hedeflerini beğeniyorum.	<input type="checkbox"/>	<input type="checkbox"/>	<input type="checkbox"/>	<input type="checkbox"/>	<input type="checkbox"/>
7	Üniversitemizin kütüphane olanakları, bölümümüz için yeterli kaynak içermektedir.	<input type="checkbox"/>	<input type="checkbox"/>	<input type="checkbox"/>	<input type="checkbox"/>	<input type="checkbox"/>
8	Bölümümüzde internete ulaşım kolay ve yeterlidir.	<input type="checkbox"/>	<input type="checkbox"/>	<input type="checkbox"/>	<input type="checkbox"/>	<input type="checkbox"/>
9	Bölümümüzde öğretme-öğrenme ortamını etkileyen fiziki şartlar uygundur.	<input type="checkbox"/>	<input type="checkbox"/>	<input type="checkbox"/>	<input type="checkbox"/>	<input type="checkbox"/>
10	Sınıfların doluluk oranları öğretime uygundur.	<input type="checkbox"/>	<input type="checkbox"/>	<input type="checkbox"/>	<input type="checkbox"/>	<input type="checkbox"/>
11	Dersleri etkili bir şekilde takip edilebilmekteyim.	<input type="checkbox"/>	<input type="checkbox"/>	<input type="checkbox"/>	<input type="checkbox"/>	<input type="checkbox"/>
12	Bölümümüzdeki öğretim programları iş hayatının gerekliliklerini karşılayacaktır.	<input type="checkbox"/>	<input type="checkbox"/>	<input type="checkbox"/>	<input type="checkbox"/>	<input type="checkbox"/>
13	Öğretim programları öğrencilerin problem çözme becerisini geliştirmeye yönelik düzenlenmiştir.	<input type="checkbox"/>	<input type="checkbox"/>	<input type="checkbox"/>	<input type="checkbox"/>	<input type="checkbox"/>
14	Dersler içerik açısından birbirini tamamlamaktadır.	<input type="checkbox"/>	<input type="checkbox"/>	<input type="checkbox"/>	<input type="checkbox"/>	<input type="checkbox"/>
15	Danışmanıma kolayca ulaşabilirim.	<input type="checkbox"/>	<input type="checkbox"/>	<input type="checkbox"/>	<input type="checkbox"/>	<input type="checkbox"/>
16	Öğretim elemanlarımız ile etkili iletişim kurulabilmektedir.	<input type="checkbox"/>	<input type="checkbox"/>	<input type="checkbox"/>	<input type="checkbox"/>	<input type="checkbox"/>
17	Öğretim elemanları ders içeriklerini güncel gelişmeler ile desteklemektedir.	<input type="checkbox"/>	<input type="checkbox"/>	<input type="checkbox"/>	<input type="checkbox"/>	<input type="checkbox"/>
18	Öğretim elemanları öğretim sürecinde güncel öğretim yöntemlerini kullanmaktadır.	<input type="checkbox"/>	<input type="checkbox"/>	<input type="checkbox"/>	<input type="checkbox"/>	<input type="checkbox"/>
19	Öğretim elemanları öğrencilerin başarılarına odaklıdır.	<input type="checkbox"/>	<input type="checkbox"/>	<input type="checkbox"/>	<input type="checkbox"/>	<input type="checkbox"/>
20	Öğretim elemanları kendi araştırmalarını öğretime dahil etmektedirler.	<input type="checkbox"/>	<input type="checkbox"/>	<input type="checkbox"/>	<input type="checkbox"/>	<input type="checkbox"/>
21	Bazı öğretim elemanlarının öğrencilere davranışları, onları küçümseyici bir tarzda gelişmektedir.	<input type="checkbox"/>	<input type="checkbox"/>	<input type="checkbox"/>	<input type="checkbox"/>	<input type="checkbox"/>

T.C
NİĞDE ÖMER HALİSDEMİR ÜNİVERSİTESİ REKTÖRLÜĞÜ
FEN-EDEBİYAT FAKÜLTESİ DEKANLIĞI
KALİTE KOMİSYONU KARARI

Toplantı Tarihi	Kimlik /Dosya No	Toplantı Sayısı
22/02/2024	27182961-050.04	01

	1	2	3	4	5	X
22	Seçmeli derslerimi, dersi veren öğretim elemanının akademik yetkinliğine göre belirledim.	<input type="checkbox"/>	<input type="checkbox"/>	<input type="checkbox"/>	<input type="checkbox"/>	<input type="checkbox"/>
23	Seçmeli derslerimi belirlemede en belirgin faktör, öğretim elemanının yüksek not vermesi oldu.	<input type="checkbox"/>	<input type="checkbox"/>	<input type="checkbox"/>	<input type="checkbox"/>	<input type="checkbox"/>
24	Bazı öğretim elemanları derslerini layıkıyla vermiyor.	<input type="checkbox"/>	<input type="checkbox"/>	<input type="checkbox"/>	<input type="checkbox"/>	<input type="checkbox"/>
25	Bazı öğretim elemanları derslerini olması gerekenden çok kısa sürede tamamlıyor.	<input type="checkbox"/>	<input type="checkbox"/>	<input type="checkbox"/>	<input type="checkbox"/>	<input type="checkbox"/>
26	Ders programını beğenmiyorum.	<input type="checkbox"/>	<input type="checkbox"/>	<input type="checkbox"/>	<input type="checkbox"/>	<input type="checkbox"/>
27	Bölümün web sayfası periyodik olarak güncellenmektedir.	<input type="checkbox"/>	<input type="checkbox"/>	<input type="checkbox"/>	<input type="checkbox"/>	<input type="checkbox"/>
28	Bölüm Başkanına kolaylıkla ulaşabilirim.	<input type="checkbox"/>	<input type="checkbox"/>	<input type="checkbox"/>	<input type="checkbox"/>	<input type="checkbox"/>
29	Bölüm sekreterliğine kolaylıkla ulaşabilirim.	<input type="checkbox"/>	<input type="checkbox"/>	<input type="checkbox"/>	<input type="checkbox"/>	<input type="checkbox"/>
30	Laboratuvar imkanlarımız yeterlidir.	<input type="checkbox"/>	<input type="checkbox"/>	<input type="checkbox"/>	<input type="checkbox"/>	<input type="checkbox"/>
31	Bir soruna karşılaştığımda danışmanımdan rahatlıkla yardım isteyebilirim.	<input type="checkbox"/>	<input type="checkbox"/>	<input type="checkbox"/>	<input type="checkbox"/>	<input type="checkbox"/>
32	Bir soruna karşılaştığımda Bölüm Başkanından rahatlıkla yardım isteyebilirim.	<input type="checkbox"/>	<input type="checkbox"/>	<input type="checkbox"/>	<input type="checkbox"/>	<input type="checkbox"/>
33	Bir soruna karşılaştığımda dersin hocasından rahatlıkla yardım isteyebilirim.	<input type="checkbox"/>	<input type="checkbox"/>	<input type="checkbox"/>	<input type="checkbox"/>	<input type="checkbox"/>
34	Aldığım dersleri veren hocalardan genel anlamda memnunuzum.	<input type="checkbox"/>	<input type="checkbox"/>	<input type="checkbox"/>	<input type="checkbox"/>	<input type="checkbox"/>
35	Araştırma görevlileri görevlerini layıkıyla yerine getirmektedir.	<input type="checkbox"/>	<input type="checkbox"/>	<input type="checkbox"/>	<input type="checkbox"/>	<input type="checkbox"/>
36	Blok dersler nedeniyle derslerden verim alamıyorum.	<input type="checkbox"/>	<input type="checkbox"/>	<input type="checkbox"/>	<input type="checkbox"/>	<input type="checkbox"/>
37	Derslerde her 45 dakikada bir mutlaka ara verilmedi.	<input type="checkbox"/>	<input type="checkbox"/>	<input type="checkbox"/>	<input type="checkbox"/>	<input type="checkbox"/>
38	Haftalık ders saati 4 saat bir dersin tamamının aynı gün verilmesini doğru bulmuyorum.	<input type="checkbox"/>	<input type="checkbox"/>	<input type="checkbox"/>	<input type="checkbox"/>	<input type="checkbox"/>
39	Sınav güvenliğinin sağlandığını düşünüyorum.	<input type="checkbox"/>	<input type="checkbox"/>	<input type="checkbox"/>	<input type="checkbox"/>	<input type="checkbox"/>
40	Hak ettiğim notları her zaman alıyorum.	<input type="checkbox"/>	<input type="checkbox"/>	<input type="checkbox"/>	<input type="checkbox"/>	<input type="checkbox"/>
41	Eğitim-öğretim sürecinde herhangi bir ayrımcılığa uğradığımı düşünmüyorum.	<input type="checkbox"/>	<input type="checkbox"/>	<input type="checkbox"/>	<input type="checkbox"/>	<input type="checkbox"/>
Varsa belirtmek istediğiniz diğer hususlar:						
Cinsiyetiniz: Kadın <input type="checkbox"/> ; Erkek <input type="checkbox"/> ; Belirtmek istemiyorum <input type="checkbox"/>						

T.C.
NİĞDE ÖMER HALİSDEMİR ÜNİVERSİTESİ REKTÖRLÜĞÜ
FEN-EDEBİYAT FAKÜLTESİ DEKANLIĞI
KALİTE KOMİSYONU KARARI

Toplantı Tarihi	Kimlik /Dosya No	Toplantı Sayısı
22/02/2024	27182961-050.04	01

Evrak Tarih ve Sayısı: 19/06/2023-375216

T.C.
NİĞDE ÖMER HALİSDEMİR ÜNİVERSİTESİ REKTÖRLÜĞÜ
Fen Edebiyat Fakültesi Dekanlığı
Kimya Bölüm Başkanlığı

Sayı :E-98312599-100-375216
Konu : Öğrencilerin Sınav Sonuçlarının
Değerlendirilmesi

19/06/2023

DAĞITIM YERLERİNE

Bölümümüzde 2022-2023 bahar yılında yürütülen derslere ait öğrenci durumlarının ve yürütülen sınavların ölçme ve değerlendirme başarısının değerlendirilmesi amacıyla; ilgili dönemde girdiğiniz tüm dersler için OGRIS üzerinden (her bir ders için ayrı ayrı) üretilen ve öğrencilerin ara sınav ve genel sınavdan aldıkları notları ve dersle ilgili istatistikleri gösteren Bağlı Değerlendirme Sonuç (BDS) raporlarını en geç 03.07.2023 tarihine kadar EBYS üzerinden Kimya Bölüm Başkanlığı'na göndermenizi rica ederim.

NOT: Talep edilen belgelerin bir örneği ekte verilmiş olup, OGRIS üzerinden şu şekilde erişim sağlanabilir:

OGRIS giriş, Yarıyıl dersleri, Sınav tipi seçiniz, Genel sınav, Not kontrol , BDS sonuç sayfası 

Prof. Dr. Orhan GEZİCİ
Bölüm Başkanı V.

T.C.
NİĞDE ÖMER HALİSDEMİR ÜNİVERSİTESİ REKTÖRLÜĞÜ
FEN-EDEBİYAT FAKÜLTESİ DEKANLIĞI
KALİTE KOMİSYONU KARARI

Toplantı Tarihi	Kimlik /Dosya No	Toplantı Sayısı
22/02/2024	27182961-050.04	01

Evrak Tarih ve Sayısı: 19/06/2023-375216

T.C.
NİĞDE ÖMER HALİSDEMİR ÜNİVERSİTESİ REKTÖRLÜĞÜ
Fen Edebiyat Fakültesi Dekanlığı
Kimya Bölüm Başkanlığı

Sayı : E-98312599-100-375216
Konu : Öğrencilerin Sınav Sonuçlarının
Değerlendirilmesi

19/06/2023

DAĞITIM YERLERİNE

Bölümümüzde 2022-2023 bahar yılında yürütülen derslere ait öğrenci durumlarının ve yürütülen sınavların ölçme ve değerlendirme başarısının değerlendirilmesi amacıyla; ilgili dönemde girdiğiniz tüm dersler için OGRIS üzerinden (her bir ders için ayrı ayrı) üretilen ve öğrencilerin ara sınav ve genel sınavdan aldıkları notları ve dersle ilgili istatistikleri gösteren Bağlı Değerlendirme Sonuç (BDS) raporlarını en geç 03.07.2023 tarihine kadar EBYS üzerinden Kimya Bölüm Başkanlığı'na göndermenizi rica ederim.

NOT: Talep edilen belgelerin bir örneği ekte verilmiş olup, OGRIS üzerinden şu şekilde erişim sağlanabilir:

OGRIS giriş, Yarıyıl dersleri, Sınav tipi seçiniz, Genel sınav, Not kontrol , BDS sonuç sayfası 

Prof. Dr. Orhan GEZİCİ
Bölüm Başkanı V.

7: Standart uygulamalar ve mevzuatın yanı sıra kurumun ihtiyaçları doğrultusunda geliştirdiği özgün yaklaşım ve uygulamalarına ilişkin kanıtlar

B.2. Programların Yürütülmesi (Öğrenci Merkezli Öğrenme, Öğretme ve Değerlendirme)

Kurum, hedeflediği nitelikli mezun yeterliliklerine ulaşmak amacıyla öğrenci merkezli ve yetkinlik temelli öğretim, ölçme ve değerlendirme yöntemlerini uygulamalıdır. Kurum, öğrenci kabulleri, diploma, derece ve diğer yeterliliklerin tanınması ve sertifikalandırılmasına yönelik açık kriterler belirlemeli; önceden tanımlanmış ve ilan edilmiş kuralları tutarlı şekilde uygulamalıdır

Kimya Niğde Ömer Halisdemir Üniversitesi Kimya genel-bilgi (ohu.edu.tr)

<https://www.ohu.edu.tr/oidb/sayfa/vonetmelikler>

<https://www.mevzuat.gov.tr/mevzuat?MevzuatNo=9392&MevzuatTur=8&MevzuatFertip=5>

B.2.1. Öğretim yöntem ve teknikleri

1. Ders bilgi paketlerinde öğrenci merkezli öğretim yöntemlerinin varlığı
Kimya

T.C
NİĞDE ÖMER HALİSDEMİR ÜNİVERSİTESİ REKTÖRLÜĞÜ
FEN-EDEBİYAT FAKÜLTESİ DEKANLIĞI
KALİTE KOMİSYONU KARARI

Toplantı Tarihi	Kimlik /Dosya No	Toplantı Sayısı
22/02/2024	27182961-050.04	01

Bölüm Ders Planı							
1. Sınıf		2. Sınıf		3. Sınıf		4. Sınıf	
Güz Yarıyılı Derstleri							
Ders Tipi	Ders Kodu	Ders Adı	Teorik	Pratik	AKTS		
Zorunlu Ders	KİM2001	ANALİTİK KİMYA I	4	0	6		
Zorunlu Ders	KİM2003	ANALİTİK KİMYA LABORATUVARI I	0	3	4		
Zorunlu Ders	KİM2005	ANORGANİK KİMYA I	4	0	6		
Zorunlu Ders	KİM2007	ANORGANİK KİMYA LABORATUVARI	0	3	4		
Zorunlu Ders	KİM2009	ENSTRÜMENTAL ANALİZ	2	0	6		
5. YARIYIL SEÇMELİ DERSLER							
Seçmeli Ders	KİM2011	ÇEVRE KİMYASI	2	0	4		
Seçmeli Ders	KİM2013	POLİMER GİRİŞ	2	0	4		
Seçmeli Ders	KİM2015	BOR KİMYASI	2	0	4		

Bölüm Ders Planı							
1. Sınıf		2. Sınıf		3. Sınıf		4. Sınıf	
Güz Yarıyılı Derstleri							
Ders Tipi	Ders Kodu	Ders Adı	Teorik	Pratik	AKTS		
Zorunlu Ders	KİM2001	ANALİTİK KİMYA I	4	0	6		
Zorunlu Ders	KİM2003	ANALİTİK KİMYA LABORATUVARI I	0	3	4		
Zorunlu Ders	KİM2005	ANORGANİK KİMYA I	4	0	6		
Zorunlu Ders	KİM2007	ANORGANİK KİMYA LABORATUVARI	0	3	4		
Zorunlu Ders	KİM2009	ENSTRÜMENTAL ANALİZ	2	0	6		
5. YARIYIL SEÇMELİ DERSLER							
Seçmeli Ders	KİM2011	ÇEVRE KİMYASI	2	0	4		
Seçmeli Ders	KİM2013	POLİMER GİRİŞ	2	0	4		
Seçmeli Ders	KİM2015	BOR KİMYASI	2	0	4		

Çağdaş Türk Lehçeleri ve Edebiyatları:

<https://ohu.edu.tr/fenedebiyat/fakultesi/cagdasturklehceleri/dersplani>

Coğrafya: Kanıt 17_Coğrafyada Veri Toplama Ve Laboratuvar Teknikleri ders bilgi paketi

2. Uzaktan eğitime özgü öğretim materyali geliştirme ve öğretim yöntemlerine ilişkin ilkeler, mekanizmalar

Sanat Tarihi Kanıt 29 Uzaktan Eğitim Kılavuz

Kimya <https://static.ohu.edu.tr/uniweb/media/portallar/oidb/sayfalar/2957/pcdekqbb.pdf>

Merkez Yerleşke Bor Yolu 51240 Niğde
Tel: 0 388 225 20 72 Faks: 0 388 225 01 80
Ağ: <http://www.ohu.edu.tr/fenedebiyat/fakultesi>

Bilgi için : Ali ÇAMLI
Telefon : 0 388 225 2233
E-Posta : fen.edebiyat.fak@ohu.edu.tr

Sayfa 21 /
69

T.C
NİĞDE ÖMER HALİSDEMİR ÜNİVERSİTESİ REKTÖRLÜĞÜ
FEN-EDEBİYAT FAKÜLTESİ DEKANLIĞI
KALİTE KOMİSYONU KARARI

Toplantı Tarihi	Kimlik /Dosya No	Toplantı Sayısı
22/02/2024	27182961-050.04	01

Tarih Bu konuda Niğde Ömer Halisdemir Üniversitesi Senatosu'nun belirlediği ilkeler ve ölçütler esas alınmaktadır. Bakınız: <http://ohu.edu.tr/uzaktanegitim/sayfa/senato-kararlari>

3. Aktif ve etkileşimli öğretim yöntemlerine ilişkin tanımlı süreçler ve uygulamalar
Kimya

This is a duplicate of the screenshot above, showing the Microsoft Teams interface with the same 'Classes' and 'Teams' sections.

T.C
NİĞDE ÖMER HALİSDEMİR ÜNİVERSİTESİ REKTÖRLÜĞÜ
FEN-EDEBİYAT FAKÜLTESİ DEKANLIĞI
KALİTE KOMİSYONU KARARI

Toplantı Tarihi	Kimlik /Dosya No	Toplantı Sayısı
22/02/2024	27182961-050.04	01

- Eğiticilerin eğitimi program içeriğinde öğrenci merkezli öğrenme-öğretme yaklaşımına ilişkin uygulamalar
- Süreçlerin izlenmesine ve buna bağlı iyileştirme çalışmalarına yönelik kanıtlar
- Kimya

T.C
NİĞDE ÖMER HALİSDEMİR ÜNİVERSİTESİ REKTÖRLÜĞÜ
FEN-EDEBİYAT FAKÜLTESİ DEKANLIĞI
KALİTE KOMİSYONU KARARI

Toplantı Tarihi	Kimlik /Dosya No	Toplantı Sayısı
22/02/2024	27182961-050.04	01

Türk Dili ve Edebiyatı Bölümümüzde bulunan dezavantajlı öğrencilerimiz için sınavlarda yardımcı olmak üzere yazıcılık yapacak personel talebinde bulunmaktadır.

T.C
NİĞDE ÖMER HALİSDEMİR ÜNİVERSİTESİ REKTÖRLÜĞÜ
FEN-EDEBİYAT FAKÜLTESİ DEKANLIĞI
KALİTE KOMİSYONU KARARI

Toplantı Tarihi	Kimlik /Dosya No	Toplantı Sayısı
22/02/2024	27182961-050.04	01

Ekirak Tarihi ve Sayısı: 22/01/2024-468284

TÜRK DİLİ VE EDEBİYATI BÖLÜM BAŞKANLIĞINA

Konu : Gözetmen Tafeli

Bölümümüz öğrencilerinden 200405009 numaralı Bayram AYDUDU engelli ve 210405020 numaralı Melike ZOR ise kolundan ameliyat olduğundan yazı yazamamaktadır. Adı geçen öğrenciler için ekte sunulan raporları göz önünde bulundurularak 2023-2024 Güz Yarıyılı Bütünleme Sınavlarında yazınlık yapmak üzere bir Araştırma Görevlisi görevlendirilmesini tafep etmekteyim.

Gereğini saygılarımla arz ederim.

Prof. Dr. Ziya AVŞAR
Bölüm Başkanı

Ek:

- 1- Bayram Aydudu_Rapor (2 Sayfa)
- 2- Melike Zor_Rapor (1 Sayfa)

Bu belge, güvenli elektronik imza ile imzalanmıştır.

Bilgi için: Ziya AVŞAR
Unvanı: Bölüm Başkanı
Tel No: 0 388 225 2116

6. Standart uygulamalar ve mevzuatın yanı sıra kurumun ihtiyaçları doğrultusunda geliştirdiği özgün yaklaşım ve uygulamalarına ilişkin kanıtlar Kimya <https://www.ohu.edu.tr/oidb/sayfa/v-onetmelikler>
<https://www.mevzuat.gov.tr/mevzuat?MevzuatNo=9392&MevzuatTur=8&MevzuatTertip=5>
<https://static.ohu.edu.tr/univweb/media/portallar/oidb/sayfalar/2957/v00tspi3.pdf>

Merkez Yerleşke Bor Yolu 51240 Niğde
Tel: 0 388 225 20 72 Faks: 0 388 225 01 80
Ağ: <http://www.ohu.edu.tr/fenedebiyatfakultesi>

Bilgi için : Ali ÇAMLI
Telefon : 0 388 225 2233
E-Posta : fen.edebiyat.fak@ohu.edu.tr

Sayfa 25 /
69

Bu belge, güvenli elektronik imza ile imzalanmıştır.

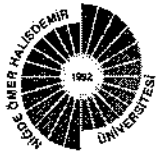

T.C
NİĞDE ÖMER HALİSDEMİR ÜNİVERSİTESİ REKTÖRLÜĞÜ
FEN-EDEBİYAT FAKÜLTESİ DEKANLIĞI
KALİTE KOMİSYONU KARARI

Toplantı Tarihi	Kimlik /Dosya No	Toplantı Sayısı
22/02/2024	27182961-050.04	01

**NİĞDE ÖMER HALİSDEMİR ÜNİVERSİTESİ
BAŞARI ÖLÇME VE DEĞERLENDİRME ESASLARI YÖNERGESİ'**

BİRİNCİ BÖLÜM

Amaç, Kapsam, Dayanak ve Tanımlar

Amaç

MADDE 1- (1) Bu Yönergenin amacı, öğrencilerin başarıları değerlendirilirken, başarıyı ölçmek için, gerekli ölçme araçlarının hazırlanarak bu ölçme araçlarının uygulanmasındaki esasları ve öğrencilerin yarıyıl sonunda belirlenmiş olan sayısal notlarının, başarı notuna dönüşümünde kullanılacak bağıl değerlendirme yöntemlerini belirlemektir.

Kapsam

MADDE 2- (1) Niğde Ömer Halisdemir Üniversitesinde bağıl değerlendirme uygulanmasına karar verilen Fakülte, Yüksekokul ve Meslek Yüksekokullarında (Yabancı Dil Hazırlık Sınıfları hariç) öğrencilerin başarı durumlarının değerlendirilmesi bu Yönerge'ye göre yapılır.

Dayanak

MADDE 3- (1) Bu Yönerge, 04/09/2005 tarih ve 25926 sayılı Resmî Gazete'de yayımlanarak yürürlüğe giren "Niğde Ömer Halisdemir Üniversitesi Ön Lisans ve Lisans Eğitim-Öğretim ve Sınav Yönetmeliğinin 16 ncı ve 30 uncu maddelerine dayanılarak hazırlanmıştır.²

Tanımlar

MADDE 4- (1) Bu Yönerge'de geçen;

a) **Bağıl Değerlendirme Sistemi (BDS):** Öğrencilerin yarıyıl içi çalışmaları (laboratuvar, ödev vs.) ile ara sınav ve genel sınav notlarının ağırlıklarına göre belirlenen başarı puanı ortalamasını, o dersi alan tüm öğrencilerin başarı düzeyine göre belirleyen bir sistemi,

b) **Bağıl Değerlendirmeye Katılma Limiti (BDKL):** Belirli bir başarı limitinin altında kalan öğrencilerin istatistiksel değerlendirme üzerindeki olumsuz etkisini ortadan kaldıran ve Yönerge'nin 14'üncü maddesinde belirtilen limiti,

Biyoteknoloji Bölümü:

Derslerin yürütülmesi esnasında sınıfların yanı sıra laboratuvarlardan da yararlanılmaktadır. Derslerin yapıldığı derslikler yeterli ve günün şartlarına uygundur. Sınıflarda projeksiyon cihazı bulunmaktadır. Araştırmalar için Biyoloji bölümü ile ortak kullanılan veya akademik personelin kişisel kullanımında olan 9 laboratuvar bulunmaktadır. Yalnızca Biyoteknoloji Bölümünün kullanımında olan 1 adet ileri düzey moleküler ve genetik araştırmalar yapılan laboratuvar, 2 adet temel moleküler biyoloji ve genetik araştırmalar yapılan laboratuvar, 1 adet temel biyoteknolojik araştırmalar yapılan laboratuvar, 2 adet bitki doku kültürü laboratuvarı bulunmaktadır. Biyoteknoloji Bölümü öğrencilerin çalışmalarına yardımcı olacak şekilde hücre temelli analizler, protein analizleri, doku kesiti görüntüleme gibi uygulamalar için tasarlanmış bir cihaz olan ODYSSEY Clx, yeni nesil sekanslama için nükleik asit miktar tayini, protein etkileşim analizi için kullanılan BRET (biyoluminesans rezonans enerji transferi) ve FRET (floreans rezonans enerji transferi) yöntemlerine, kinaz ve hücre sinyali taramaları, hücre temelli araştırmalar, ELISA testi uygulamalarında kullanılan GloMax Explorer, PCR ve DNA ürünlerinin bir marker eşliğinde moleküler yük farkına bağlı olarak ayrılması ve boyut tespitinde kullanılan farklı boyut ve ebatlarda elektroforez tankları, Birbirinden bağımsız sıcaklık derecesine sahip olabilen altı bloğa sahip cihaz polimeraz zincir reaksiyonlarının optimizasyonuna olanak sağlar. Gradient ve touch down metodlarıyla DNA amplifikasyonuna imkân tanıyan Veriti™ 96-Well Thermal Cycler gibi moleküler analizleri gerçekleştirmeye ve doku kültürü geliştirmeye yönelik çalışmaları yürütmeye olanak sağlayan donanımlı laboratuvarlara sahiptir.

Biyoteknoloji Bölümünde öğrenci ve öğrenme merkezli eğitim-öğretim yaklaşımı benimsenmektedir. Derslerin öğrenci iş yüküne dayalı kredi değerleri (AKTS) belirlenmiştir. Eğitim-Öğretim planında derslerin uygulama ve stajların iş yükleri belirlenmiş (AKTS kredisi) ve programın toplam

T.C
NİĞDE ÖMER HALİSDEMİR ÜNİVERSİTESİ REKTÖRLÜĞÜ
FEN-EDEBİYAT FAKÜLTESİ DEKANLIĞI
KALİTE KOMİSYONU KARARI

Toplantı Tarihi	Kimlik /Dosya No	Toplantı Sayısı
22/02/2024	27182961-050.04	01

iş yüküne dâhil edilmiştir. Seçmeli / zorunlu ders dengesi sağlanmıştır.

B.2.2. Ölçme ve değerlendirme

1. Öğrenci merkezli ölçme ve değerlendirme yaklaşımlarını içeren planlama dokümanları, organizasyon yapıları ve görev tanımları
<https://static.ohu.edu.tr/uniweb/media/portallar/ojdb//savfalar/2957/yo0tspj3.pdf>

2. Programlardaki ölçme ve değerlendirme çeşitliliğine ilişkin uygulama örnekleri
Kimya <https://static.ohu.edu.tr/uniweb/media/portallar/ojdb//savfalar/2957/yo0tspj3.pdf>
Çağdaş Türk Lehçeleri ve Edebiyatları Programı örneğinde 2 adet yazılı sınav (1 ara sınav, 1 genel sınav) uygulanırken bazı derslerde yazılı ödev, sunum/seminer hazırlama gibi tamamlayıcı ölçme ve değerlendirme araçları uygulanmakta, ayrıca öğrencilere mazcret ve bitirme sınav hakkı tanınmaktadır.

İKİNCİ BÖLÜM Bağlı Değerlendirme Sistemini Uygulama Esasları

MADDE 5- (1) BDS, öğrenci sayısı onun üzerinde olduğu durumlarda uygulanır.

Ağırlıklı başarı puanının belirlenmesi

MADDE 6- (1) Niğde Ömer Halisdemir Üniversitesi Ön Lisans ve Lisans Eğitim-Öğretim ve Sınav Yönetmeliğinin 30'uncu maddesindeki esaslar çerçevesinde; bir dersin yarıyıl içi sınavları, yarıyıl içi çalışmaları ve genel sınavının ağırlıkları dikkate alınarak her öğrenci için sayısal ağırlıklı not ortalamaları elde edilir. Bu elde edilen ortalama öğrencinin ağırlıklı başarı puanı olarak belirlenir.

Öğrenci sayısı on ve altındaki derslerde

MADDE 7- (1) Öğrenci sayısı on ve onun altında ise öğrencinin ağırlıklı başarı puanı, sınıfın ağırlıklı başarı puanının aritmetik ortalamasının Çizelge I'deki aralığına karşılık gelen katsayı ile çarpılması sonucu bulunan nota karşılık gelmektedir. Çarpım sonucunda bulunan not Çizelge II'deki değerler esas alınarak harf notuna dönüştürülür.

Çizelge I

Sınıf Ortalaması	Katsayı
90.00-100.00	1.00
80.00-89.99	1.05
70.00-79.99	1.10
60.00-69.99	1.15
50.00-59.99	1.20
40.00-49.99	1.25
30.00-39.99	1.30
29.99 ve altı	1.35

Çizelge II

Başarı Puanları	Başarı Notları (harf ile)	Katsayılar
90-100	AA	4,00
85-89	BA	3,50
80-84	BB	3,00
75-79	CB	2,50
70-74	CC	2,00
65-69	DC	1,50
60-64	DD	1,00
50-59	FD	0,50
0-49	FF	0,00

Öğrenci sayısı on bir ile yirmi dokuz arasında olduğu derslerde

3: Örgün/uzaktan/karma derslerde kullanılan sınav örnekleri (programda yer verilen farklı ölçme araçlarına ilişkin)

T.C
NİĞDE ÖMER HALİSDEMİR ÜNİVERSİTESİ REKTÖRLÜĞÜ
FEN-EDEBİYAT FAKÜLTESİ DEKANLIĞI
KALİTE KOMİSYONU KARARI

Toplantı Tarihi	Kimlik /Dosya No	Toplantı Sayısı
22/02/2024	27182961-050.04	01

Tarih Bölümümüz öğrencilerinin sınavları özgün yüz yüze sınav şeklindedir. Niğde Ömer Halisdemir Üniversitesi Senatosu'nun Covid-19 pandemisi gibi gerekli durumlarda alabileceği kararlar ile sınavlar online olarak da yapılabilmektedir. Sınavlarda çoktan seçmeli, boşluk doldurma, klasik cevap yazma, eşleştirme, görsel yorumlama, metin okuma gibi farklı soru türlerine bağlı ölçme araçları kullanılmaktadır. Araştırma ödevlerinde literatür tarama, kaynak çeşitliliği ve okuma ile özgün araştırma ödevleri yapabilmeye becerilerine odaklanılmaktadır.

Coğrafya: Kant 18_Hava Fotoları ve Uzaktan Algılama Final Sınavı

4. Ölçme ve değerlendirme uygulamalarının ders kazanımları ve program yeterlilikleriyle ilişkilendirildiğini, öğrenci iş yükünü temel aldığını* gösteren ders bilgi paketi örnekleri

Sanat Tarihi Kant 30 Ders Bilgi Paketi

Kimya (Kant 10)

BOLOGNA Süreci Ders Tanıtımı		KM4016 / BİYOKİMYA														
Ders Bilgileri		Dersin Öğrenim Çıktılarının Bölüm / Program Çıktıları ile İlişkilendirilmesi														
Ölçme Değerlendirme																
Kaynaklar																
Haftalık İçerik																
AKTS İş Yükü Tablosu																
Dersin Öğrenme Çıktıları																
Kazanılacak Bilgi Ve Beceriler																
Dersin Öğrenim Çıktılarının Bölüm / Program Çıktıları ile İlişkilendirilmesi																
Dersin Kazandırdığı Bilgi Ve Beceriler ile Bölüme Özgü Genel Yeterliliklerin İlişkilendirilmesi																
Ders	ÖY1	ÖY2	ÖY3	ÖY4	ÖY5	ÖY6	ÖY7	ÖY8	ÖY9	ÖY10	ÖY11	ÖY12	ÖY13	ÖY14	ÖY15	
1																
2																
3																
4																
5																
6																
7																
8																
9																
10																
11																
12																
13																
14																
15																

BOLOGNA Süreci Ders Tanıtımı		KM4016 / BİYOKİMYA														
Ders Bilgileri		Dersin Kazandırdığı Bilgi Ve Beceriler ile Bölüme Özgü Genel Yeterliliklerin İlişkilendirilmesi														
Ölçme Değerlendirme																
Kaynaklar																
Haftalık İçerik																
AKTS İş Yükü Tablosu																
Dersin Öğrenme Çıktıları																
Kazanılacak Bilgi Ve Beceriler																
Dersin Öğrenim Çıktılarının Bölüm / Program Çıktıları ile İlişkilendirilmesi																
Dersin Kazandırdığı Bilgi Ve Beceriler ile Bölüme Özgü Genel Yeterliliklerin İlişkilendirilmesi																
Ders	ÖY1	ÖY2	ÖY3	ÖY4	ÖY5	ÖY6	ÖY7	ÖY8	ÖY9	ÖY10	ÖY11	ÖY12	ÖY13	ÖY14	ÖY15	
1																
2																
3																
4																
5																
6																
7																
8																
9																
10																
11																
12																
13																
14																
15																

Çağdaş Türk Lehçeleri ve Edebiyatları Bölümü örneği:

https://www.ohu.edu.tr/akts/bilgipaketi_dersdetay/1/CTL2009/docbpc

Coğrafya: Kant 19_Toprak ve Bitki Coğrafyası İş Yükü

5. Dezentrajlı gruplar ve çevrimiçi sınavlar gibi özel ölçme türlerine ilişkin mekanizmalar

Tarih Çevrimiçi sınavlarda ölçme ve değerlendirmenin sağlıklı yapılabilmesi için,

T.C
NİĞDE ÖMER HALİSDEMİR ÜNİVERSİTESİ REKTÖRLÜĞÜ
FEN-EDEBİYAT FAKÜLTESİ DEKANLIĞI
KALİTE KOMİSYONU KARARI

Toplantı Tarihi	Kimlik /Dosya No	Toplantı Sayısı
22/02/2024	27182961-050.04	01

A-) ÖYS sisteminde derslere tanımlanan sınav modüllerinde öğrencilerin sınavlarda sorumlu oldukları konular ve bu konularla ilgili soru dağılımının optimizasyonuna dikkat edilmektedir.

B-) Sınav sürelerinin optimum şekilde ayarlanmasına dikkat edilmektedir.

C-) Yazı puntolarının en az 12 punto ve yazı tipinin Times New Roman olmasına, soruların ve şıkların kolayca okunabilir olmasına dikkat edilmektedir.

D-) Çevrimiçi sınavlara başlamadan önce öğrencilere yönerge metinleri hazırlanıp ilan edilmekte, böylece öğrencilerin sınav hakkında detaylı bilgi edinmeleri sağlanmaktadır.

6. Sınav güvenliği mekanizmaları

Tarih Sınavlar başlamadan önce, hazırlanan ve ilan edilen yönerge metinleri ile öğrenciler kopya çekme durumuna ve bu konudaki yasal yaptırımlara karşı uyarılmaktadır. Ayrıca çevrimiçi sınavlarda şu güvenlik önlemleri alınmaktadır:

Sınav zaman aralığının kısıtlanması.

İP adresi sınırlanması.

Çoklu giriş hakkının kısıtlanması.

Doğru cevap şıklarının sınav boyunca gizlenmesi.

Her seferinde sadece 1 soru sorulması.

Her öğrenciye CANVAS sınav sistemi tarafından farklı soruların yönlendirilmesi için soru havuzuna sınav soru adedinin en az 2 katı kadar soru yüklenmesi.

Soruların sırasının karıştırılması.

Cevapların şıklardaki yerlerinin karıştırılması.

Cevaplanan soruların kilitlemesi.

Buna dair kanıt aşağıdaki gibidir:

Kanıt 1:

T.C
NİĞDE ÖMER HALİSDEMİR ÜNİVERSİTESİ REKTÖRLÜĞÜ
FEN-EDEBİYAT FAKÜLTESİ DEKANLIĞI
KALİTE KOMİSYONU KARARI

Toplantı Tarihi	Kimlik /Dosya No	Toplantı Sayısı
22/02/2024	27182961-050.04	01

YAR2007 - Kısa sınavlar - 2020-2021 Güz Dönemi Bütünleme Sınavı

Yayımlandı Onaylandı

2020-2021 Güz Dönemi Bütünleme Sınavı

Yayımlandı Onaylandı

2020-2021 Güz Dönemi Bütünleme Sınavı

Niğde Ömer Halisdemir Üniversitesi Fen-Edebiyat Fakültesi Tarih Bölümü

YAR2007 Roma ve Bizans Tarihi Dersi 2020-2021 Güz Dönemi Bütünleme Sınavı.

17.02.2021

- Sınav süresi 30 dakikadır.
- Enaz bir öğrencinin kendilerine daha önce vermiş olduğum telefon numarasından sınav başlamadan önce belirlenmiş işleme geçip sonra süre talep edebileceklerdir.
- Her öğrencinin 1 kuru gösterecektir.
- Bir soruya cevap verirken soru, sorular değiştirilmeyecektir.
- Önceki soruya geri dönemezsiniz.
- "Sonrakı" butona tıklayıp bir sonraki soruya geçebilirsiniz. Ancak "Kısa Sınav Gözler" butonuna tıklayınca, sınavınız sonlandırılır. Bu nedenle tüm sorulara cevap vermeden "Kısa Sınav Gözler" butonuna tıklayamazsınız.
- Soru sayısı 20 soru olup, her soru 5 puanlıdır.
- Sorular her öğrenci için soru havuzundan sistemin tarafından rastgele seçilecektir.
- Soru türleri çoktan seçmeli, eşleştirme, boşluk doldurma veya klasik cevap yazma şeklinde farklı türden olabilir.
- Her büyük bir e-branda sınav olmak, hem de dışarı diğer teknik sorunlarla karşılaşmamak için, sınavınızı hızlı, güçlü ve sorunsuz bir bilgisayar (teklip tavsiye edilmez) ve internet bağlantısı ile yapmanız tavsiye edilir. Mobil cihazlarda düzenli görüntüleme eşitlenemez.
- Yeni bir öğrencinin bütün sınav için kullanacağı bilgisayar, tablet ve telefon gibi cihazlar, öğrencilerin kendi durumuna göre değerlendirilerek kendileri tarafından belirlenecektir.
- Sınav sorularının öğrencilerin listelerinden önce okunması veya soruların bir tarafa herhangi bir şekilde yayınlanması yasaktır. Bu konuda belli hükümlerle hakları koruyucu tedbirler alınmıştır. Bu konuda her öğrencinin kendisini bilmesi gerekmektedir.
- Kopya çekmek, kopya çekilmesine yardım etmek, kopya çekildiğine şüphelenilen kişilerle birlikte hareket etmemek, kendilerine bir başkasına sınavı satmak, başkasının yerine sınavı girmek gibi fiiller Yüksek Öğretim Kurumu Disiplin Yönetmeliği ve Niğde Ömer Halisdemir Üniversitesi Önlisans ve Lisans Eğitim - Öğretim ve Sınav Yönetmeliği ile göre suç olup, fail veya failin işlediği, araçları ettikleri veya yardım ettikleri suçları sorulmaktadır. Bu konuda gerekli işlemler yetkili makamlar tarafından gerçekleştirilecektir.

İlgili değişiklik yönetmelikler için bakınız:

[http://www.yok.gov.tr/medya/duyuru/2018/08/2018-yok-yonetmelikler-ve-yeni-ek-hizmet-ko-sullari.pdf](#)

[http://www.yok.gov.tr/medya/duyuru/2018/08/2018-yok-yonetmelikler-ve-yeni-ek-hizmet-ko-sullari.pdf](#)

[http://www.yok.gov.tr/medya/duyuru/2018/08/2018-yok-yonetmelikler-ve-yeni-ek-hizmet-ko-sullari.pdf](#)

Başarılar Dilerim,

Dr. Öğr. Üyesi Ahmet Selim BAYSAK

Kısa Sınav Türü	Notlandırma
Puanlar	100
Örnek Sorular	Ödevler
Cevapları Kontrol	Evet
Süre Sınırı	30 Dakika
Çoklu Giriş Hakları	Hayır
Yanıtları Göster	Hayır
Her seferinde bir soru	Evet
Cevaplandırma Sonrası Soruların Kilitli	Evet

Birlik	Kim için	Tarihlerden Hibaren kullanılabilir	Şu zamana kadar
17 Şub 3pm	11 öğrenci	17 Şub 3pm	17 Şub 3pm

Onaylandı

Niğde Ömer Halisdemir Üniversitesi Senatosunun kararı gereğince 2022-2023 Güz Döneminde sınavlar yüzyüze yapılmıştır. Gerekli görüldüğü takdirde Senato kararı ile sınavlar online yapılabilir. Bu nedenle önceki yılların online sınav kanıtları eklenmiştir.

7. İzleme ve paydaş katılımına dayalı iyileştirme kanıtları
8. Standart uygulamalar ve mevzuatın yanı sıra kurumun ihtiyaçları doğrultusunda geliştirdiği özgün yaklaşım ve uygulamalarına ilişkin kanıtlar

Biyoteknoloji Bölümü:

Uygulanan ölçme değerlendirme sistemi, Üniversitemiz web sayfasında yayınlanan "Niğde Ömer Halisdemir Üniversitesi Önlisans ve Lisans Eğitim Öğretim ve Sınav Yönetmeliği" ile belirlenmiştir. Buna göre; Sınavlardan alınan puanlar 100 üzerinden değerlendirilerek başarı puanı belirlenir. Bir dersteki başarı durumu başarı notu ile belirlenir. Başarı notu o derse ait yarıyıl içinde yapılan çalışmalarda sağlanan yarıyıl içi notu ile yarıyıl sonunda yapılan genel sınavlarda sağlanan notun birlikte değerlendirilmesiyle belirlenir. Yarıyıl içinde yapılan çalışmalar; ders ve uygulamalarda devam durumu, arazi çalışmaları, uygulama, ödev, proje, staj, atölye, seminer, laboratuvar ve benzeri çalışmalardır. Öğrencinin yarıyıl içi başarı notunun belirlenmesinde, bu çalışmalar akademik takvimde belirlenen yarıyılın son haftasında belirli oranda ara sınav ile birlikte değerlendirilebilir. Genel sınavın ders başarı notuna etkisi en az % 40 en çok % 60 olabilir. Yarıyıl içi başarı notunun ve

T.C
NİĞDE ÖMER HALİSDEMİR ÜNİVERSİTESİ REKTÖRLÜĞÜ
FEN-EDEBİYAT FAKÜLTESİ DEKANLIĞI
KALİTE KOMİSYONU KARARI

Toplantı Tarihi	Kimlik /Dosya No	Toplantı Sayısı
22/02/2024	27182961-050.04	01

genel sınavın başarı notuna etki oranları ve öğrencinin başarılı sayılması için yarıyıl içi çalışmaların uygulama şekli, dersin sorumlu öğretim elemanı tarafından yarıyılın ilk iki haftası içinde öğrencilere duyurulur.

Tarih Çevrimiçi sınavlarda ölçme ve değerlendiriminin sağlıklı yapılabilmesi için,

A-) ÖYS sisteminde derslere tanımlanan sınav modüllerinde öğrencilerin sınavlarda sorumlu oldukları konular ve bu konularla ilgili soru dağılımının optimizasyonuna dikkat edilmektedir.

B-) Sınav sürelerinin optimum şekilde ayarlanmasına dikkat edilmektedir.

C-) Yazı puntolarının en az 12 punto ve yazı tipinin Times New Roman olmasına, soruların ve şıkların kolayca okunabilir olmasına dikkat edilmektedir.

D-) Çevrimiçi sınavlara başlamadan önce öğrencilere yönerge metinleri hazırlanıp ilan edilmekte, böylece öğrencilerin sınav hakkında detaylı bilgi edinmeleri sağlanmaktadır.

Niğde Ömer Halisdemir Üniversitesi Senatosunun kararı gereğince 2022-2023 eğitim-öğretim yılında sınavlar yüzyüze yapılmıştır. Gerekli görüldüğü takdirde Senato kararı ile sınavlar online yapılabilmektedir. Bu nedenle önceki yılların online sınav kanıtları eklenmiştir.

B.2.3. Öğrenci kabulü, önceki öğrenmenin tanınması ve kredilendirilmesi

1. Öğrenci kabulü, önceki öğrenmenin tanınması ve kredilendirilmesine ilişkin ilke ve kurallar

<https://static.ohu.edu.tr/uniweb/media/portallar/oidb/savfalar/2957/qzhs45xm.pdf>

Sanat Tarihi Kanıt 31 Kredi Transferi

Sanat Tarihi Kanıt 32 Muhafiyet ve İntibak

Kimya (Kanıt 11) <https://www.ohu.edu.tr/oidb/savfa/vonetmelikler>

YATAY GEÇİŞ (MERKEZİ YERLEŞTİRME PUANINA VE BAŞARI PUANINA GÖRE) YÖNERGE _ YÖNETMELİK_VE EK 1 MADDE

UYGULAMA İLKELERİ

Önlisans ve Lisans Düzeyinde Yatay Geçiş Esaslarına İlişkin Yönerge

Güz ve Bahar Dönemi Ek Madde 1 Uygulama İlkeleri

Yükseköğretim Kurumlarında Önlisans Ve Lisans Düzeyindeki Programlar Arasında Geçiş, Çift Anadal, Yan Dal İle Kurumlar

Arası Kredi Transferi Yapılması Esaslarına İlişkin Yönetme

Tarih Öğrenci kabulü esnasında eğer varsa, öğrenciden önceki öğrenmeye kanıt olarak transkript belgesi ve diğer bazı evraklar talep edilmektedir. Transkript ve diğer evrakların incelenmesi ile ders muafiyet işlemleri yapılmakta, Bölüm Kurulu Toplantısı'nda alınan kararlar ile muafiyet evrakları ilgili makamlara intikal ettirilmektedir. Buna dair kanıt aşağıdaki gibidir:

T.C
NİĞDE ÖMER HALİSDEMİR ÜNİVERSİTESİ REKTÖRLÜĞÜ
FEN-EDEBİYAT FAKÜLTESİ DEKANLIĞI
KALİTE KOMİSYONU KARARI

Toplantı Tarihi	Kimlik /Dosya No	Toplantı Sayısı
22/02/2024	27182961-050.04	01

Bölümümüz [REDACTED] 2023-2024 yılı güz yarıyılında yatay geçiş yapan [REDACTED] Numaralı [REDACTED] daha önce aldığı dersler incelenmiş ve muaf olacağı dersler ile 2023-2024 Eğitim-Öğretim yılı güz yarıyılında alacağı derslerin aşağıdaki tablodaki gibi muaf sayılması tespit edilmiştir.

Muaf Olacağı Dersler:

Niğde Ömer Halisdemir Üniversitesi Fen Edebiyat Fakültesi Tarih Bölümüne Ait Bilgiler					Niğde Ömer Halisdemir Üniversitesi Fen Edebiyat Fakültesi Sanat Tarihi Bölümüne Ait Bilgiler					
DERS KODU	DERSİN ADI	Ders Saati		A K T S	H A R F N O T U	DERS KODU	DERSİN ADI	KREDİ/ AKTS	H A R F N O T U	DURUM
		T	P							
TDL1011	Türk Dili I	2	0	2	[REDACTED]	TDL1011	Türk Dili I	2	[REDACTED]	Muaf
YDL1013	Yabancı Dil I	3	0	3	[REDACTED]	YDL1013	Yabancı Dil I	3	[REDACTED]	Muaf
ATA1015	Atatürk İlkeleri ve İnkılap Tarihi I	2	0	2	[REDACTED]	ATA1015	Atatürk İlkeleri ve İnkılap Tarihi I	2	[REDACTED]	Muaf
TAR1001	Osmanlıca I	4	0	6	[REDACTED]	SAN1002	Osmanlı Türkçesi I	4	[REDACTED]	Muaf
TAR1003	İlkçağ Tarihi ve Medeniyeti I	3	0	6	[REDACTED]	SAN1009	İlkçağ Tarihi ve Medeniyeti I	4	[REDACTED]	Muaf

Niğde Ömer Halisdemir Üniversitesi Fen Edebiyat Fakültesi Tarih Bölümüne Ait Bilgiler					Niğde Ömer Halisdemir Üniversitesi Fen Edebiyat Fakültesi Sanat Tarihi Bölümüne Ait Bilgiler					
DERS KODU	DERSİN ADI	Ders Saati		A K T S	H A R F N O T U	DERS KODU	DERSİN ADI	KREDİ/ AKTS	H A R F N O T U	DURUM
		T	P							
TDL1012	Türk Dili II	2	0	2	[REDACTED]	TDL1012	Türk Dili II	2	[REDACTED]	Muaf
YDL1014	Yabancı Dil II	3	0	3	[REDACTED]	YDL1014	Yabancı Dil II	3	[REDACTED]	Muaf
ATA1016	Atatürk İlkeleri ve İnkılap Tarihi II	2	0	2	[REDACTED]	ATA1016	Atatürk İlkeleri ve İnkılap Tarihi II	2	[REDACTED]	Muaf
TAR1002	Osmanlıca II	4	0	5	[REDACTED]	SAN1008	Osmanlı Türkçesi II	4	[REDACTED]	Muaf

Coğrafya: Kanıt 20_Muafiyet ve İntibak

2. Önceki öğrenmelerin tanınmasında öğrenci iş yükü temelli kredilerin kullanıldığına dair belgeler

Kimya

T.C
NİĞDE ÖMER HALİSDEMİR ÜNİVERSİTESİ REKTÖRLÜĞÜ
FEN-EDEBİYAT FAKÜLTESİ DEKANLIĞI
KALİTE KOMİSYONU KARARI

Toplantı Tarihi	Kimlik /Dosya No	Toplantı Sayısı
22/02/2024	27182961-050.04	01

Başvuruların alması, değerlendirilmesi ve intibak programı

MADDE 6 – (1) Niğde Ömer Halisdemir Üniversitesi Yükseköğretim Programlarına yatay geçiş başvurusu yapacak öğrenci başvurusunu her yıl Akademik Takvimde belirtilen yarıyıl başlama tarihinden 10 gün öncesine kadar yapmak zorundadır.

(2) Yatay geçiş başvuruları belirtilen tarihe kadar istenen belgelerle birlikte Fakülte Dekanlıkları, Yüksekokul ve Meslek Yüksekokulu Müdürlüklerine yapılır.

(3) Başvuru dosyasının ilgili birime teslim edilmesinden sonra başvuru koşullarının uygun olup olmadığı ilgili yönetim kurullarının oluşturduğu komisyon tarafından kontrol edilir. İlgili komisyonlar öğrencinin daha önceki yarıyıllarda aldığı dersler ile yatay geçiş yaptığı programın derslerini dikkate alarak, Senatonun belirlediği esaslara göre öğrencinin hangi yarıyla veya sınıfa intibak ettirileceğini tespit eder, varsa öğrencinin alması gereken ilave derslerden oluşan bir intibak programı ile muaf tutulması gereken dersleri belirler.

(4) Diploma programına yatay geçiş yerleştirme işlemleri yükseköğretim kurumlarının ilgili yönetim kurulu kararı üzerine yapılır.

(5) Kayıt dondurmış olmak, yatay geçiş hakkından yararlanmak için engel teşkil etmez.

(6) Yatay geçişle gelen öğrencilerin önceki diploma programından aldığı ve başarılı olduğu derslerin intibakının yapılarak, bu derslere ilişkin daha önce alınan notlar transkriptte işlenir ve not ortalamasına eklenir.⁵

3. Uygulamaların tanımlı süreçlerle uyumuna ve sürekliliğine ilişkin kanıtlar,

Kimya Niğde Ömer Halisdemir Üniversitesi Öğrenci İşleri Daire Başkanlığı yönetmelikleri (ohu.edu.tr)

Coğrafya: Kanıt 21_Yatay Geçiş İntibak Örnek

4. Paydaşların bilgilendirildiği mekanizmalar

5. Standart uygulamalar ve mevzuatın yanı sıra kurumun ihtiyaçları doğrultusunda geliştirdiği özgün yaklaşım ve uygulamalarına ilişkin kanıtlar

Tablo 2. Ön Lisans/Lisans Öğrencilerinin YKS Derecelerine İlişkin Bilgi

Bölüm/Program Adı	Akademik Yıl	Kontenjan	Kayıt Yapılan Öğrenci Sayısı	YKS Puanı		YKS Başarı Sırası	
				En yüksek	En düşük	En yüksek	En düşük
İngiliz Dili ve Edebiyatı	2023-2024	60+2 (+1 Engelli Kontenjanı)	63	421,46847	360,21370	19.921	45.449
	2022-2023	60+2	62	390,90533	356,11287	27.034	39.947
Sanat Tarihi	2023-2024	64	64		233,11118		1.003.623
	2022-2023	62	54		180,94540		2.904.021
Sosyoloji	2023-2024	60	62	302,923	229,157		
	2022-2023	60	62	307,755	229,922		
Kimya	2023-2024	30	31	299,27647	280,66707	-	411.643

T.C
NİĞDE ÖMER HALİSDEMİR ÜNİVERSİTESİ REKTÖRLÜĞÜ
FEN-EDEBİYAT FAKÜLTESİ DEKANLIĞI
KALİTE KOMİSYONU KARARI

Toplantı Tarihi	Kimlik /Dosya No	Toplantı Sayısı
22/02/2024	27182961-050.04	01

	2022-2023	20	21	327,03994	269,74064	-	408.838
Matematik	2023-2024	40	41	345,49629	283,17575	283,17575	351.430
	2022-2023	40	41	328,95643	296,66407	340,500	296,66407
FİZİK	2023-2024	30	31	319.54	262.30		
	2022-2023	20	25	275.07	250.37		
Biyoloji	2023-2024	32	31	291,90528	266,49889	360.128	490.986
	2022-2023	21	21	277,31141	256,73218	374.965	477.755
Türk Dili ve Edebiyatı (I.Ö)	2023-2024	80	82		289,18		430.268
	2022-2023	80	82		293,48		401.654
Türk Dili ve Edebiyatı (II.Ö)	2023-2024	80	82		249,06		823.372
	2022-2023	80	62		243,21		895.730
Tarih	2023-2024	74	74		256,56214		740.584
	2022-2023	72	72		258,27559		
Coğrafya	2023-2024	64	62	378,59268	286,66872	46.587	450.760
	2022-2023	62	62	362,05524	289,22750	79.380	435.170
Çağdaş Türk Lehçeleri ve Edebiyatları	2023-2024	60	62	280,17284	219,37		1155860
	2022-2023	60	45	329,79226	164,5		1490299

B.2.4. Yeterliliklerin sertifikalandırılması ve diploma

- Öğrencinin akademik ve kariyer gelişimini izlemek, diploma onayı ve yeterliliklerin sertifikalandırılmasına ilişkin tanımlı süreçler ve mevcut uygulamalar

Çağdaş Türk Lehçeleri ve Edebiyatları Bölümü Çift Ana Dal ve Yan Dal dersleri:

<https://ohu.edu.tr/fenedebiyatfakultesi/cagdasurkkehceleri/sayfa/cift-ana-dal-dersleri>

<https://ohu.edu.tr/fenedebiyatfakultesi/cagdasurkkehceleri/sayfa/yan-dal-dersleri>

Kimya <https://static.ohu.edu.tr/uniweb/media/portallar/oidb//sayfalar/2957/1z4dqxxl.pdf>

T.C
NİĞDE ÖMER HALİSDEMİR ÜNİVERSİTESİ REKTÖRLÜĞÜ
FEN-EDEBİYAT FAKÜLTESİ DEKANLIĞI
KALİTE KOMİSYONU KARARI

Toplantı Tarihi	Kimlik /Dosya No	Toplantı Sayısı
22/02/2024	27182961-050.04	01

**NİĞDE ÖMER HALİSDEMİR ÜNİVERSİTESİ
DİPLOMA, DİPLOMA EKİ İLE
DİĞER BELGELERİN DÜZENLENMESİNE VE
MEZUNİYETTE DERECEYE GİREN ÖĞRENCİLERİN TESPİTİNE DAİR YÖNERGE**

**BİRİNCİ BÖLÜM
Amaç, Kapsam, Dayanak ve Tanımlar**

Amaç

MADDE 1 - (1) Bu Yönerge'nin amacı; Niğde Ömer Halisdemir Üniversitesinde önlisans, lisans ve lisansüstü derecesini veren öğretim programlarında öğrenimlerini tamamlayan öğrenciler için hazırlanacak olan diploma, diploma defteri, diploma eki, mezuniyet belgeleri ve sertifikaların düzenlenmesi ile mezuniyette dereceye giren öğrencilerin tespitine ilişkin usul ve esasları belirlemektir.

Kapsam

MADDE 2 - (1) Bu Yönerge, Niğde Ömer Halisdemir Üniversitesinin ilgili öğretim ve sınav yönetmelikleri uyarınca önlisans, lisans, lisansüstü, çift anadal ile yandal ve pedagojik formasyon öğretimlerini başarıyla tamamlayan öğrencilere verilecek olan geçici Mezuniyet Belgesi, Diploma, Diploma Eki, Yandal, Çift Anadal, Mühendislik Tamamlama Diploması veya Pedagojik Formasyon Sertifikası düzenlenmesi ve şekli ile mezuniyette dereceye giren öğrencilerin tespitine ilişkin usul ve esasları kapsar.

Dayanak

MADDE 3 - (1) 04/09/2005 tarih ve 25926 sayılı Resmî Gazete'de yayımlanarak yürürlüğe giren Niğde Ömer Halisdemir Üniversitesi Ön Lisans ve Lisans Eğitim-Öğretim ve Sınav Yönetmeliği hükümlerine dayanılarak hazırlanmıştır. ¹

Tanımlar

MADDE 4 - (1) Bu Yönerge 'de adı geçen;

Rektör: Niğde Ömer Halisdemir Üniversitesi Rektörünü,

Rektörlük: Niğde Ömer Halisdemir Üniversitesi Rektörlüğünü,

Senato: Niğde Ömer Halisdemir Üniversitesi Senatosunu,

Üniversite: Niğde Ömer Halisdemir Üniversitesini,

Yönetmelik: Niğde Ömer Halisdemir Üniversitesi Önlisans ve Lisans Eğitim Öğretim ve Sınav

Yönetmeliğini

ifade eder.

Tarih Öğrencilerimizin mezuniyet sonrası kariyer gelişimini takip etmek için "Mezun Takip Sistemi" uygulamasını kullanmaktayız.

Bakınız: <https://soft.ohu.edu.tr/mbs/>

<https://www.ohu.edu.tr/oidb/sayfa/diploma-mezun-takip-burosu>

2. Merkezî yerleşimle gelen öğrenci grupları dışında kalan yatay geçiş, yabancı uyruklu öğrenci sınavı (YÖS), çift anadal programı (ÇAP), yandal öğrenci kabullerinde uygulanan kriterler
Kimya (Kant 12) <https://www.mevzuat.gov.tr/mevzuat?MevzuatNo=13948&MevzuatTur=7&MevzuatTer>

T.C
NİĞDE ÖMER-HALİSDEMİR ÜNİVERSİTESİ REKTÖRLÜĞÜ
FEN-EDEBİYAT FAKÜLTESİ DEKANLIĞI
KALİTE KOMİSYONU KARARI

Toplantı Tarihi	Kimlik /Dosya No	Toplantı Sayısı
22/02/2024	27182961-050.04	01

Resmî Gazete Tarih: 24.04.2019 Resmî Gazete Sayı: 27551

YÜKSEKÖĞRETİM KURUMLARINDA ÖNLİSANS VE LİSANS DÜZEYİNDEKİ PROGRAMLAR ARASINDA GEÇİŞ, ÇİFT ANADAL, YAN DAL İLE KURUMLAR ARASI KREDİ TRANSFERİ YAPILMASI ESASLARINA İLİŞKİN YÖNETMELİK

BİRİNCİ BÖLÜM
Amacı, Kapsamı, Dayanak ve Tanımlar

Amacı
MADDE 1 – (1) Bu Yönetmeliğin amacı, önlisans ve lisans düzeyindeki öğrencilerin yükseköğretim kurumlarındaki fakülte, yüksekokul, konservatuvar veya meslek yüksekokulu bünyesinde yer alan diploma programları arasında veya diğer yükseköğretim kurumlarındaki eşdeğer diploma programlarına yaygın geçiş ile çift anadal, yan dal ve yükseköğretim kurumları arasında kredi aktarımında bulunması gereken usul ve esasları düzenlemektir.

Kapsamı
MADDE 2 – (1) Bu Yönetmelik, yükseköğretim kurumlarındaki önlisans ve lisans düzeyindeki diploma programları arasındaki her türlü yaygın geçişleri, çift anadal, yan dal programları ve kredi aktarımına ilişkin hükümleri kapsar.

Dayanak
MADDE 3 – (1) (Değişiklik:RG-18/3/2016-29657) Bu Yönetmelik, 2547 sayılı Yükseköğretim Kanununun 7 nci maddesinde birinci fıkrasının (e) bendine ve 44 nci maddesinin (c) fıkrasına dayanılarak hazırlanmıştır.

Tanımlar
MADDE 4 – (1) Yönetmelikte geçen:

a) Çift anadal programı: Başarı şartını ve diğer koşulları sağlayan öğrencilerin aynı yükseköğretim kurumunun iki diploma programından eş zamanlı olarak ders işleyerek iki ayı diploma alabilmesini sağlayan programı.

b) Değişim programı: Üçüncü veya yarı dışı ile yükseköğretim kurumları arasında düzenlenen protokol çerçevesinde kurumların birine kayıtlı olan öğrencilerin kısıtlı olarak diğer kurumda eğitim görmelerini ve bir kurumdan alınan derslerini diğer yükseköğretim kurumunda eşdeğer olarak kabul ettirebilmeleri için öğrenim programı.

c) Diplomla programı: Fakülte, yüksekokul, konservatuvar, meslek yüksekokulu veya bölümlerin belirlenen yeterlilikleri sağlayan öğrencilere önlisans veya lisans diploması düzenlenen yükseköğretim programlarını.

ç) Düzey: Önlisans veya lisans diploma programlarından her birini.

d) Eşdeğer diploma programı: İsimleri aynı olan veya ilgili yönetimin kurulları tarafından içeriklerinin en az yüzde bekseni aynı olduğu tespit edilmiş diploma programlarını.

e) (Değişiklik:RG-21/12/2019-30985) Fakülte Puan Türü: Öğrenci Seçme ve Yerleştirme sisteminde yükseköğretim programlarına yerleştirmede kullanılan puanların hesaplanmasında kullanılan testler dışındaki diğer puan türleri (TYT ile AYT), SÖZ Puan Türü (TYT ile AYT), FA Puan Türü (TYT ile AYT), DL Puan Türü (TYT ile AYT) olmak üzere dört puan türüdür.

Coğrafya: Kanıt 22_Yabancı Uyruklu Öğrenci, Kanıt 23_Çift Ana Dal, Kanıt 24_Yan Dal

3. Öğrenci iş yükü kredisinin değişim programlarında herhangi bir ek çalışmaya gerek kalmaksızın tanıdığını gösteren belgeler*
Sanat Tarihi Kanıt 33 Erasmus
Sanat Tarihi Kanıt 34 Farabi
Sanat Tarihi Kanıt 35 Mevlana
Sanat Tarihi Kanıt 36 Orhun
Coğrafya: Kanıt 2_Ahmet Severler Porto öğrenci belgesi
4. Standart uygulamalar ve mevzuatın yanı sıra kurumun ihtiyaçları doğrultusunda geliştirdiği özgün yaklaşım ve uygulamalarına ilişkin kanıtlar

B.3. Öğrenme Kaynakları ve Akademik Destek Hizmetleri

Kurum, hedeflediği nitelikli mezun yeterliliklerine ulaşmak ve eğitim- öğretim faaliyetlerini yürütmek için uygun altyapıya, kaynaklara ve ortamlara sahip olmalı ve öğrenme olanaklarının tüm öğrenciler için yeterli ve erişilebilir olmasını güvence altına almalıdır. Kurum öğrencilerin akademik gelişimi ve kariyer planlamasına yönelik destek hizmetleri sağlamalıdır

B.3.1. Öğrenme ortam ve kaynakları

1. Öğrenme kaynakları ve bu kaynakların yeterlilik durumu, geliştirilmesine ilişkin planlamalar ve uygulamalar

Sanat Tarihi Kanıt 37 Ders Kaynak Örneği

Kimya Niğde Ömer Halisdemir Üniversitesi Kütüphane ve Dokümantasyon Daire Başkanlığı (ohu.edu.tr)

T.C
NİĞDE ÖMER HALİSDEMİR ÜNİVERSİTESİ REKTÖRLÜĞÜ
FEN-EDEBİYAT FAKÜLTESİ DEKANLIĞI
KALİTE KOMİSYONU KARARI

Toplantı Tarihi	Kimlik /Dosya No	Toplantı Sayısı
22/02/2024	27182961-050.04	01

Coğrafya: Kanıt 25_Ders Kaynakları Örnek

- Öğrenci el kitabı (kurumun sunduğu öğrenme ortam ve kaynaklarını anlatan) • Öğrencilerin (kütüphane, laboratuvar vb) erişim analizleri
- Öğrenme kaynaklarına erişilebilirlik kanıtları (Uzaktan eğitim dahil)
Coğrafya: Kanıt 26_Öğrenme Kaynakları
- Öğrenme yönetim sistemi uygulamalarına ilişkin örnekler
- Öğrencilere sunulan öğrenme kaynakları ile ilgili öğrenci geri bildirim araçları (Anketler vb.)
Coğrafya: Kanıt 7-11
- Öğrenme kaynaklarının düzenli izlendiğine ve iyileştirildiğine ilişkin kanıtlar
Kimya

[Niğde Ömer Halisdemir Üniversitesi Kütüphane ve Dokümantasyon Daire Başkanlığı is-akis-surecleri \(ohu.edu.tr\)](http://www.ohu.edu.tr/fenedebiyat/fakultesi)

T.C
NİĞDE ÖMER HALİSDEMİR ÜNİVERSİTESİ REKTÖRLÜĞÜ
FEN-EDEBİYAT FAKÜLTESİ DEKANLIĞI
KALİTE KOMİSYONU KARARI

Toplantı Tarihi	Kimlik /Dosya No	Toplantı Sayısı
22/02/2024	27182961-050.04	01

static.ohu.edu.tr/univweb/media/dosya/spikiliplan.pdf

Biyoteknoloji Bölümü:

Her yarıyıl bitiminde öğrencilere üniversitemiz web sayfasında yer alan otomasyon sistemi üzerinden dersin öğretim üyesini değerlendirmeleri için anketler uygulanmaktadır. Ayrıca belirli aralıklarla memnuniyet anketleri uygulanmaktadır. Bölümümüz öğrencileri tarafından yapılan anketler bölüm başkanı ve dersin öğretim üyesi tarafından değerlendirilmekte ve gerekli düzenlemeler yapılmaktadır.

7. Standart uygulamalar ve mevzuatın yanı sıra kurumun ihtiyaçları doğrultusunda geliştirdiği özgün yaklaşım ve uygulamalarına ilişkin kanıtlar Tarih Dersleri ile ilgili belli başlı kitaplarla birlikte Yök Dersleri web sitesindeki açık erişim kitaplar, Yök Tez Merkezi web sitesindeki yüksek lisans ve doktora tezleri, tüm dünya üniversitelerinin web sitelerindeki bilimsel makaleler ile birlikte academia.edu, researchgate.net, dergipark.org.tr, jstor.org gibi akademik makale paylaşım sitelerinde barındırılan bilimsel makaleler. Öğrenme kaynaklarımızın çoğu açık erişim bilimsel kitaplar, makaleler ve tezlerden oluşmaktadır.

B.3.2. Akademik destek hizmetleri

Kimya (Kanıt 13)

1. Akademik destek hizmetleri için kullanılan kullanılan tanımlı süreçler

Kimya

[Niğde Ömer Halisdemir Üniversitesi Kütüphane ve Dokümantasyon Daire Başkanlığı \(ohu.edu.tr\)](http://Niğde Ömer Halisdemir Üniversitesi Kütüphane ve Dokümantasyon Daire Başkanlığı (ohu.edu.tr))

Niğde Ömer Halisdemir Üniversitesi kutuphane@ohu.edu.tr

[Niğde Ömer Halisdemir Üniversitesi Kütüphane ve Dokümantasyon Daire Başkanlığı Turnitin & iThenticate \(ohu.edu.tr\)](http://Niğde Ömer Halisdemir Üniversitesi Kütüphane ve Dokümantasyon Daire Başkanlığı Turnitin & iThenticate (ohu.edu.tr))

T.C
NİĞDE ÖMER HALİSDEMİR ÜNİVERSİTESİ REKTÖRLÜĞÜ
FEN-EDEBİYAT FAKÜLTESİ DEKANLIĞI
KALİTE KOMİSYONU KARARI

Toplantı Tarihi	Kimlik /Dosya No	Toplantı Sayısı
22/02/2024	27182961-050.04	01

NİĞDE ÖMER HALİSDEMİR ÜNİVERSİTESİ Kütüphane ve Dokümantasyon Daire Başkanlığı

Dairemiz Birimler Hizmetler Mevzuat E-Kaynaklar Formlar Arşiv Kalite Çalışmaları

Kütüphane ve Dokümantasyon Daire Başkanlığı Turinin Sıthenticite

Dairemiz Turinin Sıthenticite

Birimler TURININ (İntihal Analiz Programı)

Hizmetler

Mevzuat

E-Kaynaklar

Abone Veri Tabanları

Turinin Sıthenticite

Deneme Veri Tabanları

Seçilen Esneklik Veri Tabanları

TURININ (İNTEHAL ANALİZ PROGRAMI)

Arsivite programı EKBİA kapsamında, Öğrenci ödevi, rapor ve tezlerin intihal tespitinde kullanılmaktadır.

İçerik: İntihal Analizi

Yönetim: İntihal Analizi

Niğde Ömer Halisdemir Üniversitesinde geçen yazın akademikleri (Araştırma Görevlileri, Öğretim Görevlileri, Ok. Öğretim Üyesi, Doç. Dr., Prof. Dr.) kullanabilir.

Detaylı bilgi için e-posta, sayfa, kurumsal e-posta adresiniz ve telefon numaranız kütüphanedeki editör adresinize hitmetmeli gerekmektedir.

Veritabanı Erişim ve İstatistik Sistemi (ohu.edu.tr)

Niğde Ömer Halisdemir Üniversitesi
Kütüphane ve Dokümantasyon Daire Başkanlığı

KVKK uyarınca gizliliğiniz güvence altında!
Veritabanlarına tek şifre ile farklı cihazlardan erişim.
Ek ayar yapmayın, teknik detaylarla uğraşmayın!

Tüm Kaynaklar Anımsama Gücü

SISTEME GİRİŞ YAP

Veris Veritabanı Erişim ve İstatistik Sistemi

Web sitenizde güvenli ve etkin bir şekilde çalışmasını, size yüksek kaliteli içerik sağlamak, web sitesi trafiğinizi analiz etmek ve ziyaretçilerinizin nereden geldiğini anlamak için çerezleri ve diğer izleme teknolojilerini kullanıyoruz.

Bu tür verileri kullanmak için çerez ve diğer izleme teknolojilerini kullanıyoruz.

Devam

2. Varsa uzaktan eğitimde akademik ve teknik öğrenci danışmanlığı mekanizmaları ve tanımlı süreçler

Danışmanlıkla görevlendirilmiş öğretim elemanı süreçleri yönetmekle mükelleftir. Öğrencilerin danışmanlarına erişimi kolaydır ve çeşitli erişim olanakları (yüz yüze, çevrimiçi) bulunmaktadır. Uzaktan

Merkez Yerleşke Bor Yolu 51240 Niğde
Tel: 0 388 225 20 72 Faks: 0 388 225 01 80
Ağ: http://www.ohu.edu.tr/fenedebiyat/fakultesi

Bilgi için : Ali ÇAMLI
Telefon : 0 388 225 2233
E-Posta : fen.edebiyat.fak@ohu.edu.tr

Sayfa 39 /
69

T.C
NİĞDE ÖMER HALİSDEMİR ÜNİVERSİTESİ REKTÖRLÜĞÜ
FEN-EDEBİYAT FAKÜLTESİ DEKANLIĞI
KALİTE KOMİSYONU KARARI

Toplantı Tarihi	Kimlik /Dosya No	Toplantı Sayısı
22/02/2024	27182961-050.04	01

eğitim yönergeleri esas alınarak uzaktan eğitimde akademik ve teknik öğrenci danışmanlığı mekanizmaları ve tanımlı süreçler takip edilir

ÖHÜ-OGRİS sistemi üzerinden danışmanlık hizmeti verilmektedir.

Sanat Tarihi Kanıt 38 Öğrenci Danışmanlık Sistemi

Tarih Bölümümüzdeki her öğrenciye bir danışman tahsis edilmektedir. Öğrenciler danışmanları ile örgün öğretimin aktif olduğu zamanlarda yüz yüze, OGRİS sistemi üzerinden, mail yoluyla veya telefonla iletişime geçebilmektedirler.

Uzaktan eğitimde akademik ve teknik öğrenci danışmanlığı mekanizmaları ve tanımlı süreçler

Uzaktan eğitim sürecinde ise OGRİS üzerinden, mail yoluyla veya telefonla karşılaştıkları sorunlar veya akademik alanda almak istedikleri tavsiyeler konusunda iletişime geçebilmektedirler.

- Öğrencilerin danışmanlara erişimine ilişkin mekanizmalar ve öğrencilerin katılımına ilişkin kanıtlar.

Öğrenciler 7 gün 24 saat danışmanlarına mesaj yazabilmektedirler. Danışmanlar da öğrencilere 7 gün 24 saat geri dönüş yapabilmektedirler. Danışmanların geri dönüşleri sınavlar, akademik ve idari görevlendirmeler, sağlık sorunları, izin durumu, akademik araştırma yapma, sınav okuma gibi kısıtlayıcı nedenler olmadıkça genellikle aynı gün içerisinde yapılmaktadır. Bu konuda kanıt aşağıdaki gibidir:

3. Öğrencilerin danışmanlara erişimine ilişkin mekanizmalar

Öğrencilerin danışmanlarına erişimi kolaydır ve çeşitli erişim olanakları (yüz yüze, çevrimiçi) bulunmaktadır. Öğrenciler yüz yüze ofis görüşmelerinin yanı sıra OGRİS, MERGEN, MS Teams gibi kanallar üzerinden ya da whatsapp sınıf gruplarından online olarak da danışman ile bağlantıya geçebilmektedir. Danışmanların danışmanlık saatleri ve iletişim bilgileri hem ofis kaplarına asılan bilgilendirici göstergelerle hem de diğer kanallarla öğrencilere ilan edilir.

Çağdaş Türk Lehçeleri ve Edebiyatları Bölümü Danışman Listesi:

T.C
NİĞDE ÖMER HALİSDEMİR ÜNİVERSİTESİ REKTÖRLÜĞÜ
FEN-EDEBİYAT FAKÜLTESİ DEKANLIĞI
KALİTE KOMİSYONU KARARI

Toplantı Tarihi	Kimlik /Dosya No	Toplantı Sayısı
22/02/2024	27182961-050.04	01

Tarih ve Sayısı: 28/08/2023-401880

ÖĞRENCİ DANIŞMAN FORMU (ASIL)				
Bölümü	Öğretim Türü	Sınıf	Danışman Öğr. Elemanı Adı-Soyadı	Oda Numarası
Çağdaş Türk Lehçeleri ve Edebiyatları	1. Öğretim	1.Sınıflar	Arş. Gör. Gülşah TUĞLACI	225 2431
Çağdaş Türk Lehçeleri ve Edebiyatları	1. Öğretim	2.Sınıflar	Dr. Öğr. Üyesi Esra YAVUZ ACAR	225 2421
Çağdaş Türk Lehçeleri ve Edebiyatları	1. Öğretim	3.Sınıflar	Arş. Gör. Keşer AKMAN	225 2419
Çağdaş Türk Lehçeleri ve Edebiyatları	1. Öğretim	4.Sınıflar	Arş. Gör. Mesut SÖNMEZ	225 2420
Uzatmalı Öğrenciler			Arş. Gör. Mesut SÖNMEZ	225 2420
ÖĞRENCİ DANIŞMAN FORMU (YEDEK)				
Bölümü	Öğretim Türü	Sınıf	Danışman Öğr. Elemanı Adı-Soyadı	Oda Numarası
Çağdaş Türk Lehçeleri ve Edebiyatları	1. Öğretim	1.Sınıflar	Dr. Öğr. Üyesi Esra YAVUZ ACAR	225 2421
Çağdaş Türk Lehçeleri ve Edebiyatları	1. Öğretim	2.Sınıflar	Arş. Gör. Gülşah TUĞLACI	225 2431
Çağdaş Türk Lehçeleri ve Edebiyatları	1. Öğretim	3.Sınıflar	Arş. Gör. Mesut SÖNMEZ	225 2420
Çağdaş Türk Lehçeleri ve Edebiyatları	1. Öğretim	4.Sınıflar	Arş. Gör. Keşer AKMAN	225 2419
Uzatmalı Öğrenciler			Arş. Gör. Keşer AKMAN	225 2419

Danışmanların Ofis Kapılarında Yer Alan Bilgilendirici Gösterge Örnekleri:

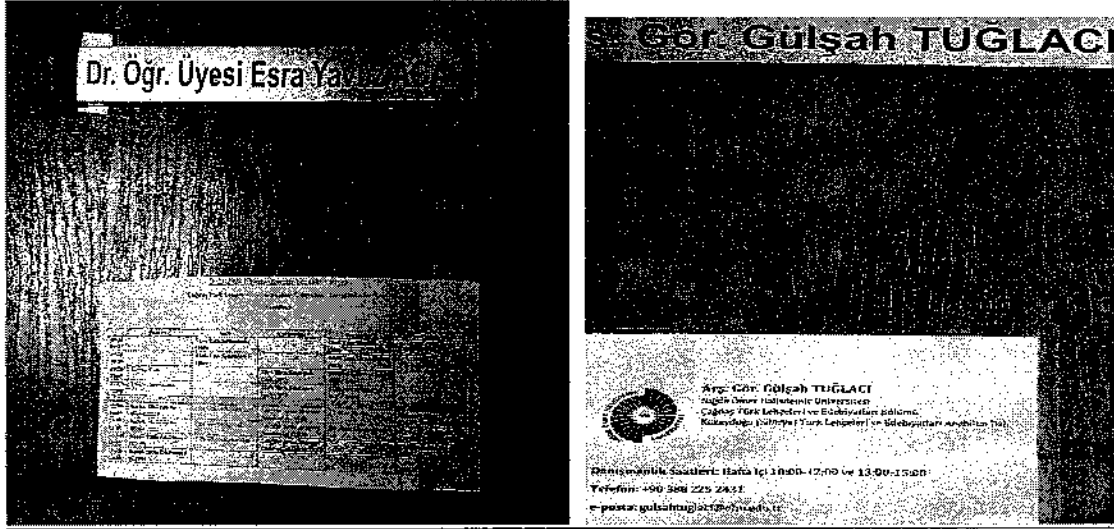

Öğrenci-Danışman İletişim Kanalları Örneği:

Merkez Yerleşke Bor Yolu 51240 Niğde
Tel: 0 388 225 20 72 Faks: 0 388 225 01 80
Ağ: <http://www.ohu.edu.tr/fenedebiyatfakultesi>

Bilgi için : Ali ÇAMLI
Telefon : 0 388 225 2233
E-Posta : fen.edebiyat.fak@ohu.edu.tr

Sayfa 41 /
69

T.C.
NİĞDE ÖMER HALİSDEMİR ÜNİVERSİTESİ REKTÖRLÜĞÜ
FEN-EDEBİYAT FAKÜLTESİ DEKANLIĞI
KALİTE KOMİSYONU KARARI

Toplantı Tarihi	Kimlik /Dosya No	Toplantı Sayısı
22/02/2024	27182961-050.04	01

NİĞDE ÖMER HALİSDEMİR ÜNİVERSİTESİ Kimya
Fen Edebiyat Fakültesi

Bölüm: Kimya, Danışmanlar

Danışmanlar

Bölümü	Öğretim Türü	Sınıf	Danışman Öğr. Elemanı Adı-Soyadı	Orta Not ortası
Kimya	I. Öğretim	I. Sınıf	Arg. Gör. Selma YILDIZIM GÜVEN	49.84
Kimya	I. Öğretim	II. Sınıf	Arg. Gör. Özgen KANBE YILDIZIM	50.87
Kimya	I. Öğretim	III. Sınıf	Arg. Gör. Özgen KANBE YILDIZIM	49.87
Kimya	I. Öğretim	IV. Sınıf	Arg. Gör. İsmail ÖZLÜ	49.41
Kimya	I. Öğretim	Uzmanlık	Arg. Gör. İsmail ÖZLÜ	49.41

ÖĞRENCİ DANIŞMAN FORMU (YEDEK)

Kimya	I. Öğretim	I. Sınıf	Doç. Dr. A. Tamer BİŞGİN	49.59
Kimya	I. Öğretim	II. Sınıf	Doç. Dr. Özgen KANBE BATTALIOĞLU	49.92
Kimya	I. Öğretim	III. Sınıf	Doç. Dr. Selma YILDIZIM GÜVEN	49.28
Kimya	I. Öğretim	IV. Sınıf	Doç. Dr. Sermet KIZIL	49.93
Kimya	I. Öğretim	Uzmanlık	Prof. Dr. Yeliz KÖNÜKLÜ	49.25

Son Güncelleme Tarihi: 04.12.2023

Coğrafya: Kant 27_OGRIS Öğrenci Mesajları

4. Psikolojik danışmanlık veya kariyer merkezi organizasyonel yapılması
Kimya Niğde Ömer Halisdemir Üniversitesi Bilgi Paketi sağlık (ohu.edu.tr)

NİĞDE ÖMER HALİSDEMİR ÜNİVERSİTESİ Bilgi Paketi

Bilgi Paketi: sağlık

sağlık

Sağlık Hizmetleri

Üniversitemizde bulunan İTİ Fakültesi içerisinde bir sağlık hizmeti sunulmaktadır ve aile hekimine öncelikli olarak öğrenci ve öğretim görevlilerine hizmet vermektedir. Bunun dışında Üniversitemizde çeşitli personelimiz ve öğrencilerimize sağlık hizmetlerini sağlamak üzere, çeşitli sağlık hizmetleri ve özel hizmetler ve diğer konularda çalışmaktadır. Öğrencilerimizin sağlık hizmetlerinden yararlanabilmesi için Sağlık Kültür ve Spor Daire Başkanlığı ile öğrenci ve öğrencilerimiz arasında bir araya gelmektedir. Üniversitemizde bulunan Sağlık Hizmetleri Birimimizde bulunan sağlık personelimiz, öğrencilerimize sağlık hizmetlerini sunmaktadır. Eğer bu öğrencilerimize sağlık hizmetlerini bilirdiği şartlara uygunsa, herhangi bir sağlık hizmetlerinden yararlanmasını sağlamaktadır. Bu durumda öğrencilerimizin sağlık hizmetleri Sağlık Kültür Spor Daire Başkanlığına iletilmektedir. Ayrıca sağlık hizmetlerine sahip öğrencilerimize diğerleri sağlık konularında yararlanabilir. Niğde Yürütme Kurulunda sağlık hizmetleri birimimizde bulunan ve bilimsel, gerektiren özel şartlara ve hizmetlere bağlıdır.

Son Güncelleme Tarihi: 04.12.2023

5. Rehberlik, psikolojik danışmanlık ve kariyer hizmetlerine ilişkin planlama ve uygulamalar
Kimya Kariyer planlama dersi

Merkez Yerleşke Bor Yolu 51240 Niğde
Tel: 0 388 225 20 72 Faks: 0 388 225 01 80
Ağ: http://www.ohu.edu.tr/fenedebiyatfakultesi

Bilgi için : Ali ÇAMLI
Telefon : 0 388 225 2233
E-Posta : fen.edebiyat.fak@ohu.edu.tr

Sayfa 43 /
69

T.C
NİĞDE ÖMER HALİSDEMİR ÜNİVERSİTESİ REKTÖRLÜĞÜ
FEN-EDEBİYAT FAKÜLTESİ DEKANLIĞI
KALİTE KOMİSYONU KARARI

Toplantı Tarihi	Kimlik /Dosya No	Toplantı Sayısı
22/02/2024	27182961-050.04	01

Bahar Yarıyılı Derstleri					
Ders Tipi	Ders Kodu	Ders Adı	Teorik	Pratik	AKTS
Zorunlu Ders	KİM3002	ORGANİK KİMYA II	4	0	6
Zorunlu Ders	KİM3004	ORGANİK KİMYA LABORATUVARI II	0	3	5
Zorunlu Ders	KİM3006	FİZİKOKİMYA II	4	0	6
Zorunlu Ders	KİM3008	FİZİKOKİMYA LABORATUVARI II	0	3	5
6. YARIYIL SEÇMELİ DERSLER					
Seçmeli Ders	KİM3010	POLİMER TEKNOLOJİSİ	2	0	4
Seçmeli Ders	KİM3012	LANTANİTLER VE AKTİNLER KRİYASI	2	0	4
Seçmeli Ders	KİM3014	ANORGANİK TEKNOLOJİ	2	0	4
Seçmeli Ders	KİM3016	ORGANİK REAKSİYON MEKANİZMALARI	2	0	4
Seçmeli Ders	KİM3018	KARİYER PLANLAMA	2	0	4

[Niğde Ömer Halisdemir Üniversitesi Kimya Ders Planları \(ohu.edu.tr\)](http://ohu.edu.tr)

6. Kariyer merkezi uygulamaları

Kimya Niğde Ömer Halisdemir Üniversitesi Kariyer Geliştirme Merkezi (ohu.edu.tr)

Biyoloji bölümü (B.3.2. Akademik destek hizmetleri_7411249)

- Öğrencilerin katılımına ilişkin kanıtlar
- Öğrencilere sunulan hizmetlerle ilgili öğrenci geri bildirim araçlarının sonuçları ve izleme kanıtları
- Sürece ilişkin yapılan güncelleme ve iyileştirme kanıtları
- Standart uygulamalar ve mevzuatın yanı sıra kurumun ihtiyaçları doğrultusunda geliştirdiği özgün yaklaşım ve uygulamalarına ilişkin kanıtlar

Biyoteknoloji Bölümü:

Bölümümüz akademik kadrosu tarafından TÜBİTAK ve BAP destekli olmak üzere projeler yürütülmekte, yüksek lisans ve doktora öğrencilerinin bu projelerde görev almaları desteklenmektedir.

Merkez Yerleşke Bor Yolu 51240 Niğde
Tel: 0 388 225 20 72 Faks: 0 388 225 01 80
Ağ: <http://www.ohu.edu.tr/fenedebiyat/fakultesi>

Bilgi için : Ali ÇAMLI
Telefon : 0 388 225 2233
E-Posta : fen.edebiyat.fak@ohu.edu.tr

Sayfa 44 /
69

T.C
NİĞDE ÖMER HALİSDEMİR ÜNİVERSİTESİ REKTÖRLÜĞÜ
FEN-EDEBİYAT FAKÜLTESİ DEKANLIĞI
KALİTE KOMİSYONU KARARI

Toplantı Tarihi	Kimlik /Dosya No	Toplantı Sayısı
22/02/2024	27182961-050.04	01

Yüksek lisans ve doktora programında eğitim alan öğrenciler, belli periyotlarda lisans öğrencilerinin ve bölüm öğretim üyelerinin katılım sağladığı toplantılarda seminerler vermekte; bu sayede lisansüstü öğrencilerin sempozyum, kongre gibi bilimsel aktivitelere katılımları sağlanmakta ve desteklenmektedir.

Dr. Öğretim Üyesi Tuba ARTAN ONAT danışmanlığında, bölümümüz öğrencilerinin katılım sağladığı, Biyoteknoloji Kulübü bulunmaktadır. Bu kulüp sene içerisinde seminer, münazara gibi etkinlikler düzenlemektedir.

B.3.3. Tesis ve altyapılar

Kimya (Kanıt 14)

1. Tesis ve altyapının kullanımına yönelik ilke ve kurallar
2. Erişim ve kullanıma ilişkin uygulamalar
3. Tesis ve altyapının kurumsal büyüme ile ilişkili olarak gelişim durumu (Örneğin, birim sayısındaki artış ile fiziksel alanlardaki artış arasındaki ilişki gibi)
4. Kurumda uzaktan eğitim programları ve uygulamaları varsa; bunlara yönelik alt yapı, tesis, donanım ve yazılım durumları
5. Tesis ve altyapı hizmetlerinin izlenmesi, çeşitlendirilmesi ve iyileştirilmesine ilişkin kanıtlar
6. Standart uygulamalar ve mevzuatın yanı sıra kurumun ihtiyaçları doğrultusunda geliştirdiği özgün yaklaşım ve uygulamalarına ilişkin kanıtlar

Kimya

<https://www.ohu.edu.tr/sksdb/sayfa/beslenme-hizmetleri>

<https://www.ohu.edu.tr/sksdb/sayfa/barinma>

<https://www.ohu.edu.tr/sksdb/sayfa/spor-hizmetleri>

<https://www.ohu.edu.tr/sksdb/sayfa/kultur-hizmetleri>

<https://www.ohu.edu.tr/kutuphanedb>

B.3.4. Dezavantajlı gruplar

Kimya (Kanıt 15)

1. Dezavantajlı öğrenci gruplarına sunulacak hizmetlerle ilgili planlama ve uygulamalar (Kurullarda temsil, engelsiz üniversite uygulamaları, varsa uzaktan eğitim süreçlerindeki uygulamalar vb.)
2. Dezavantajlı gruplardan alınan geri bildirimlerin izleme ve iyileştirme mekanizmalarında kullanıldığına ilişkin belgeler
3. Engelsiz üniversite uygulamalarına ilişkin izleme ve iyileştirme kanıtları
4. Standart uygulamalar ve mevzuatın yanı sıra kurumun ihtiyaçları doğrultusunda geliştirdiği özgün yaklaşım ve uygulamalarına ilişkin kanıtlar
Engelli öğrencilerle dönem başında iletişime geçilmekte, dersler, sınavlar ve diğer faaliyetlerin engelli öğrencilerin durumunu gözetecek şekilde düzenlenmesine önem verilmektedir. Öğrencilerimizin eğitim imkânlarından diğer öğrencilerle eşit derece faydalanabilmesi için destek sağlanmakta, varsa özel talepleri dikkate alınmaktadır.

Tarih Bölümü Örneği Kanıt 1:

T.C
NIĞDE ÖMER HALİSDEMİR ÜNİVERSİTESİ REKTÖRLÜĞÜ
FEN-EDEBİYAT FAKÜLTESİ DEKANLIĞI
KALİTE KOMİSYONU KARARI

Toplantı Tarihi	Kimlik /Dosya No	Toplantı Sayısı
22/02/2024	27182961-050.04	01

Engelli Öğrenciler Hakkında

Değerli öğrencilerimiz, tarahınca yürütülmekte olan derslerden herhangi birisini alını ve herhangi bir engelli bulunan öğrencilerimiz var ise, Akademi Binası'na adresine mail göndererek veya ÖYS sistemi üzerinden tarahma mesaj göndererek veya MS Teams uygulaması üzerinden yaohıgimize canlı derslerde sözlü olarak tarahma bilgi verilmesi gerekmektedir. Dersler, sınavlar ve diğer aktiviteler eğer varsa engelli öğrencilerimizin durumunu göz önünde bulunduracak şekilde düzenlenecektir.

İstenilen bilgiler:

Dersin kodu ve adı:
Öğrencinin adı-soyadı:
Okul numarası:
Engel durumu hakkında bilgi:
Öğrenciye ulaşabileceğiniz bir telefon numarası:

Dr. Öğr. Üyesi Ahmet Selim Bayral

Kanıt 2:

Online sınavların engelli öğrencilere göre düzenlendiğine dair kanıt, 2023 yılı Güz Dönemi sınavları yüzyüze yapıldığından burada önceki yılın kanıtı sunulmuştur. Niğde Ömer Halisdemir Üniversitesi Senatosu karar aldığı takdirde sınavlar online yapılabilmektedir. Bu durumda engelli öğrencilerin mağduriyet yaşamamaları için online sınavlar engelli öğrencilere uygun şekilde düzenlenecektir.

Dersler, sınavlar ve diğer eğitim faaliyetleri engelli öğrencilerimizden gelen geribildirimler doğrultusunda yürütülmektedir. Online sınavların engelli öğrencilerden gelen geri bildirimlere göre düzenlendiğine dair kanıt, 2021-2022 Güz Dönemi sınavları yüzyüze yapıldığından burada bir önceki yılın kanıtı sunulmuştur. Niğde Ömer Halisdemir Üniversitesi Senatosu karar aldığı takdirde sınavlar online yapılabilmektedir. Bu durumda engelli öğrencilerin mağduriyet yaşamamaları için online sınavlar engelli öğrencilere uygun şekilde düzenlenecektir.

Kanıt 1:

Engelli öğrenciler hakkında

Gönderen: [Redacted]
Alınan: [Redacted]
Konu: [Redacted]

Biyoteknoloji Bölümü:

Üniversitemiz tarafından her yıl düzenlenen spor şenliklerine bölümümüz öğrencileri de katılmakta ve müsabakalarda yarışmaktadırlar. Ayrıca rektörlük ve üniversitenin değişik birimleri tarafından düzenlenen kültürel ve sosyal faaliyetlere öğrencilerin katılımı sağlanmaktadır. Bölümümüz öğrencileri üniversitemiz kulüplerine üye olarak sosyal ve kültürel faaliyetlerde yer almaktadırlar. Öğrenciler ile akademik personelin çeşitli gereksinimleri Merkez kampüs içinde bulunan yemekhane, çarşı ve fakültelerde bulunan kantinlerden karşılanmaktadır. Öğrencilerimiz merkez kampüste bulunan kütüphaneden yararlanmakta ve burada bulunan bilgisayarları proje ve ödev çalışmalarında kullanmaktadırlar. Fakülte koridorlarında sıfır atık projesinde her çöp türü için ayrı çöp kutuları bulunmakta ve çöplerin geri dönüşüm için ayrıştırılmaları sağlanmaktadır.

Çağdaş Türk Lehçeleri ve Edebiyatları Bölümü Örneği, 2022-2023 Eğitim-Öğretim Yılı Girişli, Disleksi Raporlu Öğrencimizin Durumunun ve Talebinin Dikkate Alınması İçin Bölüm İçi Bilgilendirme:

T.C
NİĞDE ÖMER HALİSDEMİR ÜNİVERSİTESİ REKTÖRLÜĞÜ
FEN-EDEBİYAT FAKÜLTESİ DEKANLIĞI
KALİTE KOMİSYONU KARARI

Toplantı Tarihi	Kimlik /Dosya No	Toplantı Sayısı
22/02/2024	27182961-050.04	01

← ÇTLE BÖLÜMÜ
Adem, Fatma, Hikmet, Keyser

10 Kasım 2023

İletildi

SAGLIK RAPORU
EVREN.pdf
0,90 MB - PDF
14.10 ✓

İletildi

EVREN RAPORU.pdf
2 sayfa - 1,0 MB - PDF
14.10 ✓

230409028 numaralı Evren Urgan adlı öğrencimizin disteksi (okuma yazma güçlüğü) raporu olduğundan ödevlerindeki ya da sınav kağıtlarındaki el yazısının durumuyla ilgili bu raporun göz önünde bulundurulmasını rica ederim. Öğrencinin raporlarını paylaşıyorum, bilgilerinize. İyi çalışmalar.

B.3.5. Sosyal, kültürel, sportif faaliyetler

Kimya (Kantı 16)

1. Sosyal, kültürel ve sportif faaliyetlerin planlanması ve yürütülmesine ilişkin kanıtlar
 2. Yıl içerisinde öğrencilere yönelik yıllık sportif, kültürel, sosyal faaliyetlerin listesi (Faaliyet türü, konusu, katılımcı sayısı vb. bilgilerle)
- Kimya

Haberler / Duyurular

Arşiv

- 1. LİSANSÜSTÜ SEMİNER DUYURUSU
- 2. 2023-2024 EĞİTİM-ÖĞRETİM YILI GÜZ YARIYILI GENEL SINAV VE BÜTÜNLEME SINAV PROGRAMI
- 3. NİĞDE Kimya Kulübü Olağan Genel Kurul Toplantısı
- 4. 2023-2024 Eğitim-Öğretim Yılı Güz Dönemi Seçmeli Pedagojik Formasyon Eğitimi Final Sınavı Programı ve Bütünlendirme Sınav Programı
- 5. NİĞDE Kimya Kulübü
- 6. Birim Tezi Danışman Listesi
- 7. KİMYA BÖLÜMÜ 2023-2024 EĞİTİM-ÖĞRETİM YILI GÜZ YARIYILI HAFTALIK DERS PROGRAMI (GÜNCELLENME: 05.10.2023)

Etkinlikler

Arşiv

- 8. Biz Bize Toplantılar-1
Aralık
- 9. Kimyolu Günleri - (Etkinlik-2) Kimim ben? Kimyager mi? Öğretmen mi?
Kasım
- 10. Kimyolu Günleri - (Etkinlik-1) Pastişler: Dost mu? Düşman mı?
Ekim
- 11. Laboratuvar Güvenliği
Ekim
- 12. TANITIM TOPLANTISI
Ekim

Uluslararası Türk Dünyası Araştırmaları Sempozyumu Düzenleme Kurulu
<https://www.utudas.org/Defaultx.aspx?ID=190>

Merkez Yerleşke Bor Yolu 51240 Niğde
Tel: 0 388 225 20 72 Faks: 0 388 225 01 80
Ağ: <http://www.ohu.edu.tr/fenedebiyat/fakultesi>

Bilgi için : Ali ÇAMLI
Telefon : 0 388 225 2233
E-Posta : fen.edebiyat.fak@ohu.edu.tr

Sayfa 47 /
69

T.C
NİĞDE ÖMER HALİSDEMİR ÜNİVERSİTESİ REKTÖRLÜĞÜ
FEN-EDEBİYAT FAKÜLTESİ DEKANLIĞI
KALİTE KOMİSYONU KARARI

Toplantı Tarihi	Kimlik /Dosya No	Toplantı Sayısı
22/02/2024	27182961-050.04	01

ANASAYFA	HAKKINDA	YAZARLAR İÇİN	KATILIM ÜCRETİ	ÖNEMLİ TARİHLER	DUNURULAR	İLETİŞİM	C
----------	----------	---------------	----------------	-----------------	-----------	----------	---

- > Yazım Kuralları ve Bildiri Düzeni
- > Başvuru Koşulları
- > Geçmiş Bildiri Kitapları
- > Sempozyum Programı
- > Sosyal Etkinlikler
- > Davetli Konuşmacılar
- > Ulaşım ve Konaklama
- > Galeri
- > İletişim
- > X. TUDAS Sonuç Bildirgesi

DÜZENLEME KURULU

Niğde Ömer Halisdemir Üniversitesi

Prof. Dr. Hikmet KORAŞ (Düzenleme Kurulu Başkanı)

Prof. Dr. Bekir ÇINAR (Türk Dili ve Edebiyatı Bölümü)

Prof. Dr. Fatih YÜCEL (İktisat Bölümü)

Prof. Dr. Nevzat TOPAL (Tarih Bölümü)

Prof. Dr. Timur VURAL (Türk Musikisi Devlet Konservatuvarı Bölümü)

Doç. Dr. Bayram POLAT (Türkçe ve Sosyal Bilimler Eğitimi Bölümü)

Dr. Öğr. Üyesi Adem YELOĞLU (Çağdaş Türk Lehçeleri ve Edebiyatı Bölümü)

Dr. Öğr. Üyesi Turgay DÜĞEN (Avrasya Araştırmaları Ana Bilim Dalı)

Dr. Öğr. Üyesi Perizat YERTAYEVA (Çağdaş Türk Lehçeleri ve Edebiyatları Bölümü)

Dr. Öğr. Üyesi Meder SALİEV (Çağdaş Türk Lehçeleri ve Edebiyatları Bölümü)

ARAMA

Gelişmiş Arama

2022 ve 2023 Yılları Uluslararası Türk Dünyası Araştırmaları Sempozyumu Bildiri Kitabı Editörlükleri - 2022/1. Cilt ve 2022/2. Cilt

T.C
NİĞDE ÖMER HALİSDEMİR ÜNİVERSİTESİ REKTÖRLÜĞÜ
FEN-EDEBİYAT FAKÜLTESİ DEKANLIĞI
KALİTE KOMİSYONU KARARI

Toplantı Tarihi	Kimlik /Dosya No	Toplantı Sayısı
22/02/2024	27182961-050.04	01

BİLDİRİLER KİTABI

CİLT I

IX. ULUSLARARASI TÜRK DÜNYASI ARAŞTIRMALARI
SEMPOZYUMU
(7 - 10 Haziran 2022 Niğde)

IX. BEYNÖLXALQ TÜRK DÜNYASI ARAŞTIRMALARI
SİMPOZİYUMU
(7 - 10 İyun 2022 Niğde)

IX. XALЫKAPAPЫK TYPKИ ӘЛEMИ ЗEPTEYЛEPИ
CИMΠOЗИYMЫ
(7 - 10 Mayıs 2022 Hnıze)

EDİTÖRLER
Prof. Dr. Hâmet KORAŞ
Arş. Gör. Mesut SÖNMEZ
Arş. Gör. Keşver AKMAN

BİLDİRİLER KİTABI

CİLT II

IX. ULUSLARARASI TÜRK DÜNYASI ARAŞTIRMALARI
SEMPOZYUMU
(7 - 10 Haziran 2022 Niğde)

IX. BEYNÖLXALQ TÜRK DÜNYASI ARAŞTIRMALARI
SİMPOZİYUMU
(7 - 10 İyun 2022 Niğde)

IX. XALЫKAPAPЫK TYPKИ ӘЛEMИ ЗEPTEYЛEPИ
CИMΠOЗИYMЫ
(7 - 10 Mayıs 2022 Hnıze)

EDİTÖRLER
Prof. Dr. Hikmet KORAŞ
Dr. Öğr. Üyesi Medet SALİEV
Dr. Öğr. Üyesi Mehmetali KASIM

2023 NİĞDE

2023/1. Cilt ve 2023/2. Cilt

CИMΠOЗИYM MATEPИAЛДAPЫ

I TOM

X. ULUSLARARASI TÜRK DÜNYASI ARAŞTIRMALARI
SEMPOZYUMU
(14-16 Haziran 2023 Almatı)

X. BEYNÖLXALQ TÜRK DÜNYASI ARAŞTIRMALARI
SİMPOZİYUMU
(14-16 İyun 2023 Almatı)

X. XALЫKAPAPЫK TYPKИ ӘЛEMИ ЗEPTEYЛEPИ
CИMΠOЗИYMЫ
(14-16 Mayıs 2023 Almatı)

PEДAKTOPЛAP
Xиcмeт KOPACИ
Пeшaвep EПTAEBA
Meцyт CӘHMEЗ

2023 AЛMATИ

CИMΠOЗИYM MATEPИAЛДAPЫ

II TOM

X. ULUSLARARASI TÜRK DÜNYASI ARAŞTIRMALARI
SEMPOZYUMU
(14-16 Haziran 2023 Almatı)

X. BEYNÖLXALQ TÜRK DÜNYASI ARAŞTIRMALARI
SİMPOZİYUMU
(14-16 İyun 2023 Almatı)

X. XALЫKAPAPЫK TYPKИ ӘЛEMИ ЗEPTEYЛEPИ
CИMΠOЗИYMЫ
(14-16 Mayıs 2023 Almatı)

PEДAKTOPЛAP
Tyпpaи ДИГEИ
Kecep AKMAN
Aлдына HыPТАЗА

2023 AЛMATИ

2022 Yılında Üniversitemiz Ev Sahipliğinde Yapılan Uluslararası Türk Dünyası Araştırmaları Sempozyumu'nda Görev Alan Çağdaş Türk Lehçeleri ve Edebiyatları Bölümü Öğrencilerimiz:

Merkez Yerleşke Bor Yolu 51240 Niğde
Tel: 0 388 225 20 72 Faks: 0 388 225 01 80
Ağ: <http://www.ohu.edu.tr/fenedebiyat/fakultesi>

Bilgi için : Ali ÇAMLI
Telefon : 0 388 225 2233
E-Posta : fen.edebiyat.fak@ohu.edu.tr

Sayfa 49 /
69

T.C
NİĞDE ÖMER HALİSDEMİR ÜNİVERSİTESİ REKTÖRLÜĞÜ
FEN-EDEBİYAT FAKÜLTESİ DEKANLIĞI
KALİTE KOMİSYONU KARARI

Toplantı Tarihi	Kimlik /Dosya No	Toplantı Sayısı
22/02/2024	27182961-050.04	01

3. Faaliyetlerin erişilebilirliği ve fırsat eşitliğini gözettiğine dair kanıt örnekleri
4. Faaliyetlerin çeşitliliği ve paydaş geribildirimlerinin göze alındığını gösteren kanıtlar
5. Sosyal, kültürel ve sportif faaliyetlerin izlenmesine ilişkin araçlar, izleme raporları, iyileştirme ve çeşitlendirme kanıtları
6. Standart uygulamalar ve mevzuatın yanı sıra kurumun ihtiyaçları doğrultusunda geliştirdiği özgün yaklaşım ve uygulamalarına ilişkin kanıtlar

B.4. Öğretim Kadrosu

Kurum, öğretim elemanlarının işe alınması, atanması, yükseltilmesi ve ders görevlendirmesi ile ilgili tüm süreçlerde adil ve açık olmalıdır. Hedeflenen nitelikli mezun yeterliliklerine ulaşmak amacıyla, öğretim elemanlarının eğitim-öğretim yetkinliklerini sürekli geliştirmek için

Merkez Yerleşke Bor Yolu 51240 Niğde
Tel: 0 388 225 20 72 Faks: 0 388 225 01 80
Ağ: <http://www.ohu.edu.tr/fenedebiyat/fakultesi>

Bilgi için : Ali ÇAMLI
Telefon : 0 388 225 2233
E-Posta : fen.edebiyat.fak@ohu.edu.tr

Sayfa 50 /
69

T.C
NİĞDE ÖMER HALİSDEMİR ÜNİVERSİTESİ REKTÖRLÜĞÜ
FEN-EDEBİYAT FAKÜLTESİ DEKANLIĞI
KALİTE KOMİSYONU KARARI

Toplantı Tarihi	Kimlik /Dosya No	Toplantı Sayısı
22/02/2024	27182961-050.04	01

olanaklar sunulmalıdır.

Kimya ([Niğde Ömer Halisdemir Üniversitesi Kimya akademik Personel \(ohu.edu.tr\)](http://Niğde Ömer Halisdemir Üniversitesi Kimya akademik Personel (ohu.edu.tr)))

Biyoteknoloji Bölümü:

Üniversitemizde öğretim üyesi ve görevlisi atamalarını düzenleyen, Senato'da kabul edilmiş, YÖK tarafından onaylanmış "Niğde Ömer Halisdemir Üniversitesi Akademik Yükseltme ve Atama Esasları" bulunmaktadır.

Bölümümüz öğretim elemanları yaptıkları akademik faaliyetlerini YÖKSİS'e kaydetmektedirler. Öğretim elemanları üniversite kütüphanesinin üye olduğu Abone Veri Tabanlarından da yararlanmaktadırlar. Bölümümüzde akademik personelin uzmanlık alanına uygun olarak ders görevlendirmesi yapılmaktadır. Bölümümüz öğretim elemanları yaptıkları çalışmalarla Akademik Teşvik Programından yararlanmaktadırlar.

B.4.1. Atama, yükseltme ve görevlendirme kriterleri

1. Öğretim elemanı atama, yükseltme ve görevlendirme kriterlerinin tanımlı ve kamuoyuna açık olduğunu gösterir kanıtlar
Kimya (Kanıt 17)
2. Akademik kadronun uzmanlık alanı ile yürüttükleri ders arasında uyumun sağlanmasına yönelik uygulamalar
3. Atama, yükseltme ve görevlendirme kriterleri izleme ve iyileştirme kanıtları
4. Standart uygulamalar ve mevzuatın yanı sıra kurumun ihtiyaçları doğrultusunda geliştirdiği özgün yaklaşım ve uygulamalarına ilişkin kanıtlar

B.4.2. Öğretim yetkinlikleri ve gelişimi

1. Eğitimcilerin eğitimi uygulamalarına ilişkin planlamalara (kapsamı, veriliş yöntemi, katılım bilgileri vb.) ait kanıtlar (Uzaktan eğitim uygulamaları dahil)
Sanat Tarihi Kanıt 39 Prof.Dr. MEHMET EKİZ - AKAPEDIA
Sanat Tarihi Kanıt 40 Doç. Dr. SİBEL YILDIZ KISACIK - AKAPEDIA
Sanat Tarihi Kanıt 41 Doç. Dr. HURİYE ALTUNER - AKAPEDIA
Coğrafya: Kanıt 28_Haftalık Ders İçeriği Örnek
2. Öğrenme öğretme merkezi uygulamalarına ilişkin kanıtlar
Tarih ÖYS ve MS Teams: <https://oys.ohu.edu.tr/login/canvas> ; <https://ohu.edu.tr/uzem>
3. Eğitimcilerin eğitimi uygulamalarına (kapsamı, veriliş yöntemi, katılım bilgileri vb.) ilişkin kanıtlar (Uzaktan eğitim uygulamaları dahil)
Coğrafya: Kanıt 28_Haftalık Ders İçeriği Örnek
4. Eğitimcilerin eğitimi dışında öğretim elemanı öğretim yetkinliğinin geliştirilmesine yönelik uygulamalar
5. Eğitim kadrosunun eğitim-öğretim performansını izleme süreçlerini gösteren belgeler ve dokümanlar
Kimya

T.C.
NİĞDE ÖMER HALİSDEMİR ÜNİVERSİTESİ REKTÖRLÜĞÜ
FEN-EDEBİYAT FAKÜLTESİ DEKANLIĞI
KALİTE KOMİSYONU KARARI

Toplantı Tarihi	Kimlik /Dosya No	Toplantı Sayısı
22/02/2024	27182961-050.04	01

Evrak Tarih ve Sayısı: 19/06/2023-375216

T.C.
NİĞDE ÖMER HALİSDEMİR ÜNİVERSİTESİ REKTÖRLÜĞÜ
Fen Edebiyat Fakültesi Dekanlığı
Kimya Bölüm Başkanlığı

Sayı : E-98312599-100-375216
Konu : Öğrencilerin Sınav Sonuçlarının
Değerlendirilmesi

19/06/2023

DAĞITIM YERLERİNE

Bölümümüzde 2022-2023 bahar yılında yürütülen derslere ait öğrenci durumlarının ve yürütülen sınavların ölçme ve değerlendirme başarısının değerlendirilmesi amacıyla; ilgili dönemde girdiğiniz tüm dersler için OGRIS üzerinden (her bir ders için ayrı ayrı) üretilen ve öğrencilerin ara sınav ve genel sınavdan aldıkları notları ve dersle ilgili istatistikleri gösteren Bağlı Değerlendirme Sonuç (BDS) raporlarını en geç 03.07.2023 tarihine kadar EBYS üzerinden Kimya Bölüm Başkanlığı'na göndermenizi rica ederim.

NOT: Talep edilen belgelerin bir örneği ekte verilmiş olup, OGRIS üzerinden şu şekilde erişim sağlanabilir:

OGRIS giriş, Yarıyıl dersleri, Sınav tipi seçiniz, Genel sınav, Not kontrol , BDS sonuç sayfası 

Prof. Dr. Orhan GEZİCİ
Bölüm Başkanı V.

T.C.
NİĞDE ÖMER HALİSDEMİR ÜNİVERSİTESİ REKTÖRLÜĞÜ
FEN-EDEBİYAT FAKÜLTESİ DEKANLIĞI
KALİTE KOMİSYONU KARARI

Toplantı Tarihi	Kimlik /Dosya No	Toplantı Sayısı
22/02/2024	27182961-050.04	01

Evrak Tarih ve Sayısı: 25/08/2023-401392

T.C.
NİĞDE ÖMER HALİSDEMİR ÜNİVERSİTESİ REKTÖRLÜĞÜ
Fen Edebiyat Fakültesi Dekanlığı
Kimya Bölüm Başkanlığı

Sayı :E-98312599-100-401392
Konu :2022-2023 Eğitim-Öğretim Yılı Ölçme
ve Değerlendirme Yöntemleri

25/08/2023

KİMYA BÖLÜMÜ ÖĞRETİM ÜYELERİNE

Bölümünüz 2022-2023 Eğitim-Öğretim Yılına ait eğitim-öğretimin genel performans değerlendirmesi kapsamında yaptığımız incelemeler neticesinde; bölüm derslerini yürüten bazı öğretim üyelerimizin bazı derslerinde, dersi alan öğrencilerin tamamının hem arasınava hem de genel sınav notlarının 100 (yüz) olarak notlandırıldığı görülmüştür. Bir dersi alan tüm öğrenciler için notlandırmanın bu şekilde yapılmış olması, dersi veren öğretim üyesinin ölçme ve değerlendirmede uygun bir yöntem izlemediğini veya notlandırmada gerekli hassasiyeti göstermediğini düşündürmüştür.

Bu bağlamda; 2023-2024 Eğitim-Öğretim yılında bölümümüzde ders verecek tüm öğretim üyelerimizin, girdikleri derslerde öğrencilerin başarı düzeylerindeki farklılaşmaları tespit etmeye olanak tanıyan uygun ölçme ve değerlendirme yöntemlerini kullanmaları hususunda gereğini önemle rica ederim.

Prof. Dr. Orhan GEZİCİ
Bölüm Başkanı V.

Dağıtım:
Prof. Dr. Orhan GEZİCİ
Prof. Dr. Mustafa UÇAN
Prof. Dr. Özlem SARIOZ
Prof. Dr. Ersen TURAÇ
Prof. Dr. Emel BAYOL
Prof. Dr. Yeliz KONUKLU
Doç. Dr. Yavuz SÜRME
Doç. Dr. Demet ÖZKIR
Doç. Dr. Abdullah Taner BİŞGİN
Doç. Dr. Selma YILDIRIMLIÇAN

6. Öğretim elemanlarının izleme ve iyileştirme süreçlerine katılımını gösteren kanıtlar
Kimya

T.C.
NİĞDE ÖMER HALİSDEMİR ÜNİVERSİTESİ REKTÖRLÜĞÜ
FEN-EDEBİYAT FAKÜLTESİ DEKANLIĞI
KALİTE KOMİSYONU KARARI

Toplantı Tarihi	Kimlik /Dosya No	Toplantı Sayısı
22/02/2024	27182961-050.04	01

Evrak Tarihi ve Sayısı: 25/12/2023-454988

T.C.
NİĞDE ÖMER HALİSDEMİR ÜNİVERSİTESİ REKTÖRLÜĞÜ
Fen Edebiyat Fakültesi Dekanlığı
Kimya Bölüm Başkanlığı

Sayı : E-98312599-100-454988
Konu : Bölümümüz Akademik Kurulu Gündemi

25/12/2023

KİMYA BÖLÜMÜ ÖĞRETİM ÜYELERİNE

Bölümümüz Akademik Kurulu, Bölüm Başkanı Prof. Dr. Orhan GEZİCİ başkanlığında 27 Aralık 2023 Çarşamba günü saat 11.00'de ekteki 06 sayılı toplantı gündem maddelerini görüşmek üzere Dekanlık Toplantı Salonunda toplanacaktır.

Bilgilerinize rica ederim.

Prof. Dr. Orhan GEZİCİ
Bölüm Başkanı V.

Ek:Gündem Maddeleri (1 Sayfa)

Ek:Gündem Maddeleri (1 Sayfa)

Dağıtım:
Prof. Dr. Orhan GEZİCİ
Prof. Dr. Mustafa UÇAN
Prof. Dr. Özlem SARIÖZ
Prof. Dr. Ersen TURAÇ
Prof. Dr. Emel BAYOL
Prof. Dr. Yeliz KONUKLU
Prof. Dr. Yavuz SÜRME
Doç. Dr. Demet ÖZKIR
Doç. Dr. Abdullah Taner BİŞGİN
Doç. Dr. Selma YILDIRIM UÇAN
Dr. Öğr. Üyesi Rifat BATTALOĞLU
Arş. Gör. Sinem YILDIRIM GÜVEN
Arş. Gör. İnci ÜNLÜ
Arş. Gör. Gizem KAHVE YILDIRIM

T.C
NİĞDE ÖMER HALİSDEMİR ÜNİVERSİTESİ REKTÖRLÜĞÜ
FEN-EDEBİYAT FAKÜLTESİ DEKANLIĞI
KALİTE KOMİSYONU KARARI

Toplantı Tarihi	Kimlik /Dosya No	Toplantı Sayısı
22/02/2024	27182961-050.04	01

Evrak Tarih ve Sayısı: 25/12/2023-454988

GÜNDEM MADDELERİ

- 1) 2023-2024 Eğitim-Öğretim Yılı Bahar Yarıyılı Ders Dağılımlarının görüşülmesi.
- 2) Yıl sonu itibariyle Bölümde gerçekleştirilen faaliyetler ile ilgili bilgilendirme.
- 3) Eğitim-Öğretimin genel durumu ile ilgili yıl sonu değerlendirmesi.
- 4) Dilek ve temenniler.

7. Öğretim yetkinliği geliştirme süreçlerine ilişkin izleme ve iyileştirme kanıtları
8. Standart uygulamalar ve mevzuatın yanı sıra kurumun ihtiyaçları doğrultusunda geliştirdiği özgün yaklaşım ve uygulamalarına ilişkin kanıtlar

Tablo 3. Birimin Öğretim Kadrosu

Öğretim Elemanının Unvanı ve Adı	Mezun Olduğu Son Kurum ve Mezuniyet Yılı	Deneyim Süresi			Ders Yüğü (Haftalık Ders Saati)	
		Kamu/ Sanayi Deneyimi (yıl)	Öğretim Deneyimi (yıl)	Kurumdaki Deneyimi (yıl)	2022-2023 Bahar	2023-2024 Güz
İngiliz Dili ve Edebiyatı						
Doç. Dr. Kerim Can YAZGÜNOĞLU	Hacettepe Üniversitesi-2018	12	12	12	16	22
Dr. Öğr. Üyesi Rabia Nesrin ER KIRAN	Ankara Üniversitesi-2018	13	13	13	-	-
Dr. Öğr. Üyesi Görkem Neşe ŞENEL	Pamukkale Üniversitesi-2021	12	12	12	22	25
Arş. Gör. Pelin Gölcük MİRZA	Hacettepe Üniversitesi-2016	-	-	-	-	-
Arş. Gör. Şeyma Kök	Atatürk Üniversitesi-2022	1	-	1	-	-
Sanat Tarihi						
Prof. Dr. Mehmet EKİZ	Ankara Üniversitesi Sosyal Bilimler Enstitüsü Sanat Tarihi (DR) 2007			15	31	35
Doç. Dr. Sibel YILDIZ KISACIK	Gazi Üniversitesi Eğitim Bilimleri Enstitüsü/Resim-İş Eğitimi (DR) 2009			23	28	26
Doç. Dr. Huriye ALTUNER	Gazi Üniversitesi Eğitim Bilimleri Enstitüsü/Resim-İş Eğitimi (DR) 2007			28	11	22
Arş. Gör. Kerem ÖNSOY	Anadolu Üniversitesi Sosyal Bilimler Enstitüsü/Klasik Arkeoloji (YL) 2018			8		

Merkez Yerleşke Bor Yolu 51240 Niğde
Tel: 0 388 225 20 72 Faks: 0 388 225 01 80
Ağ: <http://www.ohu.edu.tr/fenedebiyatfakultesi>

Bilgi için : Ali ÇAMLI
Telefon : 0 388 225 2233
E-Posta : fen.edebiyat.fak@ohu.edu.tr

Sayfa 55 /
69

T.C
NİĞDE ÖMER HALİSDEMİR ÜNİVERSİTESİ REKTÖRLÜĞÜ
FEN-EDEBİYAT FAKÜLTESİ DEKANLIĞI
KALİTE KOMİSYONU KARARI

Toplantı Tarihi	Kimlik /Dosya No	Toplantı Sayısı
22/02/2024	27182961-050.04	01

Arş. Gör. Dr. Ertaç YILDIRIM	Gazi Üniversitesi Sosyal Bilimler Enstitüsü/Arkeoloji Anabilim Dalı (YL)			8	8	
Arş. Gör. Elif YİĞİTER	Selçuk Üniversitesi Sosyal Bilimler Enstitüsü/Sanat Tarihi (YL)			8		
Arş. Gör. Şerife ÇAKAR KAHRAMAN	Ege Üniversitesi Sosyal Bilimler Enstitüsü/Protohistorya Ve Önasya Arkeolojisi (Dr)			8		
Sosyoloji						
Prof. Dr. Bayram ÜNAL	State University of New York at Binghamton-2008 (Dr)	29	29	29	15 Teori 6 Uyg.	15 Teori 8 Uyg.
Prof. Dr. Yücel CAN	Hacettepe Üniversitesi Sosyal Bilimler Enstitüsü-2004 (Dr)	32	32	28	21 Teo. 8 Uyg.	24 Teori 9 Uyg.
Prof. Dr. Bülent KARA	İnönü Üniversitesi Sosyal Bilimler Enstitüsü-1991 (Dr)	30	25	23	24 Teori 14 Uyg.	15 Teori 9 Uyg.
Doç. Dr. Ercan GEÇGİN	Ankara Üniversitesi Sosyal Bilimler Enstitüsü-2015 (Dr)	16	7	16	17 Teori 10 Uyg.	23 Teori 12 Uyg.
Dr. Öğr. Üyesi Özlem A. DİNÇ	Hacettepe Üniversitesi Sosyal Bilimler Enstitüsü-2015 (Dr)	24	24	24	24 Teori 6 Uyg.	21 Teori 4 Uyg.
Dr. Öğr. Üyesi Bahadır NUROL	Hacettepe Üniversitesi Sosyal Bilimler Enstitüsü-2014 (Dr)	15	15	15	12 Teori 10 Uyg.	12 Teori 10 Uyg.
Dr. Öğr. Üyesi Elif N. TÜRKÖZ	Selçuk Üniversitesi Sosyal Bilimler Enstitüsü-2019 (Dr)	15	4	10	12 Teori 7 Uyg.	12 Teori 7 Uyg.
Dr. Öğr. Üyesi Ayşegül DEDE	Selçuk Üniversitesi Sosyal Bilimler Enstitüsü-2018 (Dr)	13	3	3	14 Teori 8 Uyg.	14 Teori 8 Uyg.
Arş. Gör. İlknur SAATÇİ ÖZEN	Niğde Ömer Halisdemir Üniversitesi Sosyal Bilimler Enstitüsü-2023 (Dr)	4	-	4	-	-

Merkez Yerleşke Bor Yolu 51240 Niğde
Tel: 0 388 225 20 72 Faks: 0 388 225 01 80
Ağ:http://www.ohu.edu.tr/fenedebiyat/fakultesi

Bilgi için : Ali ÇAMLI
Telefon : 0 388 225 2233
E-Posta : fen.edebiyat.fak@ohu.edu.tr

Sayfa 56 /
69

T.C
NİĞDE ÖMER HALİSDEMİR ÜNİVERSİTESİ REKTÖRLÜĞÜ
FEN-EDEBİYAT FAKÜLTESİ DEKANLIĞI
KALİTE KOMİSYONU KARARI

Toplantı Tarihi	Kimlik /Dosya No	Toplantı Sayısı
22/02/2024	27182961-050.04	01

Kimya

Öğretim Elemanının Unvanı ve Adı	Mezun Olduğu Son Kurum ve Mezuniyet Yılı	Deneyim Süresi			Ders Yüğü (Haftalık Ders Saati)	
		Kamu/ Sanayi Deneyimi (yıl)	Öğretim Deneyimi (yıl)	Kurumdaki Deneyimi (yıl)	2022-2023 Bahar	2023-2024 Güz
Prof. Dr. Orhan GEZİCİ	Selçuk Üniversitesi Fen Bilimleri Enstitüsü-2010	1+18=19	18	18	13	29
Prof. Dr. Mustafa UÇAN	Niğde Üniversitesi Fen Bilimleri Enstitüsü-2002	30	30	30	2	2
Prof. Dr. Ersen TURAÇ	Niğde Üniversitesi Fen Bilimleri Enstitüsü-2010	18	18	18	30	33
Prof. Dr. Özlem SARIÖZ	Niğde Üniversitesi Fen Bilimleri Enstitüsü-2003	28	28	28	20	31
Prof. Dr. Emel BAYOL	Niğde Üniversitesi Fen Bilimleri Enstitüsü-2005	26	26	26	5	6
Prof. Dr. Yeliz KONUKLU	Çukurova Üniversitesi Fen Bilimleri Enstitüsü-2008	13	13	13	29	25
Prof. Dr. Yavuz SÜRME	Niğde Üniversitesi Fen Bilimleri Enstitüsü-2011	20	20	20	30	27
Doç. Dr. Demet ÖZKIR	Niğde Üniversitesi Fen Bilimleri Enstitüsü-2012	20	20	20	29	29
Doç. Dr. Selma Y. UÇAN	Niğde Üniversitesi Fen Bilimleri Enstitüsü-2002	30	30	30	6	18
Doç. Dr. A. Taner BİŞGİN	Niğde Üniversitesi Fen Bilimleri Enstitüsü-2002	14	14	14	22	26
Dr. Öğr. Üyesi Rifat BATTALOĞLU	Niğde Üniversitesi Fen Bilimleri Enstitüsü-2002	30	30	30	32	33
Arş. Gör. İnci ÜNLÜ	Uludağ Üniversitesi Fen Bilimleri Enstitüsü-2021	5	-	4	-	-
Arş. Gör. Gizem KAHVE YILDIRIM	Niğde Üniversitesi Fen Bilimleri Enstitüsü-2022	3	3	3	-	-
Arş. Gör. Sinem YILDIRIM GÜVEN	Niğde Üniversitesi Fen Bilimleri Enstitüsü-2019	1	1	1	-	-

Matematik

Öğretim Elemanının Unvanı ve Adı	Mezun Olduğu	Deneyim Süresi	Ders Yüğü (Haftalık Ders Saati)
----------------------------------	--------------	----------------	---------------------------------

Merkez Yerleşke Bor Yolu 51240 Niğde
Tel: 0 388 225 20 72 Faks: 0 388 225 01 80
Ağ: <http://www.ohu.edu.tr/fenedebiyatfakultesi>

Bilgi için : Ali ÇAMLI
Telefon : 0 388 225 2233
E-Posta : fen.edebiyat.fak@ohu.edu.tr

Sayfa 57 /
69

T.C
NİĞDE ÖMER HALİSDEMİR ÜNİVERSİTESİ REKTÖRLÜĞÜ
FEN-EDEBİYAT FAKÜLTESİ DEKANLIĞI
KALİTE KOMİSYONU KARARI

Toplantı Tarihi	Kimlik /Dosya No	Toplantı Sayısı
22/02/2024	27182961-050.04	01

	Son Kurum ve Mezuniyet Yılı	Kamu/ Sanayi Deneyimi (yıl)	Öğretim Deneyimi (yıl)	Kurumda ki Deneyimi (yıl)	2022-2023 Bahar	2023-2024 Güz
Prof. Dr. Atakan Tuğkan YAKUT	Gazi Üniversitesi 2005	28	19	25	25	32
Prof. Dr. Serkan Kader	Karadeniz Teknik Üniversitesi 2008	24	15	18	22	31
Prof. Dr. Adnan TUNA	Gazi Üniversitesi 2007	25	14	19	26	29
Prof. Dr. Durmuş DAĞHAN	İstanbul Teknik Üniversitesi 2007	28	17	28	24	29
Prof. Dr. Ahmet EROĞLU	Ankara Üniversitesi 2007	24	15	18	17	18
Doç. Dr. Hüseyin KAPLAN	Gazi Üniversitesi 1990	37	31	22	19	27
Doç. Dr. Osman KELEKÇİ	Çukurova Üniversitesi 2011	20	11	15	24	27
Dr. Öğr. Üyesi Ali Haydar KOCAMAN	Selçuk Üniversitesi 2007	31	24	29	17	10
Dr. Öğr. Üyesi Nurhan KAPLAN	Ankara Üniversitesi 2002	30	21	21	13	-
Dr. Öğr. Üyesi Güldem YILDIZ	Marmara Üniversitesi 2012	27	11	16	15	14
Dr. Öğr. Üyesi Meral YAŞAR KARTAL	Niğde Üniversitesi 2014	15	15	15	10	10
Dr. Öğr. Üyesi Filiz ERTEM KAYA	Ankara Üniversitesi 2010	24	8	15	17	15
Öğr. Gör. Fevzi ÖZER	Fırat Üniversitesi 1992	32	32	26	13	16
Arş. Gör. Alperen Kızılay	Bilecik Şeyh Edebali Üniversitesi 2020	4	-	4	-	-

Fizik

Öğretim Elemanının Unvanı ve Adı	Mezun Olduğu Son Kurum ve Mezuniyet Yılı	Deneyim Süresi			Ders Yüğü (Haftalık Ders Saati)	
		Kamu/ Sanayi Deneyimi (yıl)	Öğretim Deneyimi (yıl)	Kurumdaki Deneyimi (yıl)	2022-2023 Bahar	2023-2024 Güz
Prof. Dr. Asım SOYLU	Niğde Üniversitesi, 2010	18	12	12	16	18
Prof. Dr. Adil CANIMOĞLU	University of Sussex, 1999	33	25	25	14	17
Prof. Dr. Orhan YALÇIN	Gebze Teknik Üniversitesi, 2004	25	23	15	20	20
Prof. Dr. Ahmet BAYKAL	Boğaziçi Üniversitesi, 2006	23	23	17	9	9

Merkez Yerleşke Bor Yolu 51240 Niğde
Tel: 0 388 225 20 72 Faks: 0 388 225 01 80
Ağ: <http://www.ohu.edu.tr/fenedebiyat/fakultesi>

Bilgi için : Ali ÇAMLI
Telefon : 0 388 225 2233
E-Posta : fen.edebiyat.fak@ohu.edu.tr

Sayfa 58 / 69

T.C
NİĞDE ÖMER HALİSDEMİR ÜNİVERSİTESİ REKTÖRLÜĞÜ
FEN-EDEBİYAT FAKÜLTESİ DEKANLIĞI
KALİTE KOMİSYONU KARARI

Toplantı Tarihi	Kimlik /Dosya No	Toplantı Sayısı
22/02/2024	27182961-050.04	01

Öğretim Elemanı	Üniversite	2022-2023	2023-2024	2024-2025	2025-2026	2026-2027
Prof. Dr. Funda AKSOY AKGÜL	Çukurova Üniversitesi,2010	20	13	13	29	20
Prof. Dr. Emin ÇADIRLI	Erciyes Üniversitesi,1997	33	33	26	3	2
Prof. Dr. Zafer NERGİZ	Ankara Üniversitesi,2008	25	25	16	15	26
Prof. Dr. Recep ZAN	University of Manchester,2013	13	10	10	27	30
Doç. Dr. Taner TANRIVERDİ	Ankara Üniversitesi,2009	24	24	11	11	13
Doç. Dr. Mehmet Ali OLGAR	Karadeniz Teknik Üniversitesi,2017	13	6	6	24	26
Doç. Dr. Ahmet GÜMÜŞ	Erciyes Üniversitesi,1997	30	30	30	12	10
Dr. Öğr. Üyesi Selva BÜYÜKAKKAŞ	Ankara Üniversitesi,2004	31	17	17	4	15
Dr. Öğr. Üyesi Ömer GÖRGÜLÜER	İstanbul Üniversitesi,2009	22	22	22	7	10
Dr. Öğr. Üyesi Filiz KELEŞ	University of Arkansas,2016	8	8	8	15	15
Dr. Öğr. Üyesi Ayşe SEYHAN	Orta Doğu Teknik Üniversitesi,2010	24	14	14	26	25
Dr. Öğr. Üyesi Vakkas BOZKURT	Niğde Ömer Halisdemir Üniversitesi,2016	6	6	6	24	26
Dr. Öğr. Üyesi Aliye KAHYAOĞLU	Gebze Yüksek Teknoloji Enstitüsü,2012	20	20	3 ay	-	-
Arş. Gör. Ahmet Can BABUÇOĞLU	Niğde Ömer Halisdemir Üniversitesi,2023	1/1	-	1	-	-

Biyoloji

Öğretim Elemanının Unvanı ve Adı	Mezun Olduğu Son Kurum ve Mezuniyet Yılı	Deneyim Süresi			Ders Yüğü (Haftalık Ders Saati)	
		Kamu/ Sanayi Deneyimi (yıl)	Öğretim Deneyimi (yıl)	Kurumdaki Deneyimi (yıl)	2022-2023 Bahar	2023-2024 Güz
Prof. Dr. Osman SEYYAR	Erciyes Üniversitesi, 2009		19	14	35	31
Prof. Dr. Hakan DEMİR	Gazi Üniversitesi, 2010		20	14	31	40
Prof. Dr. Ayşegül KARATAŞ	Ege Üniversitesi, 2001		28	26	22	27
Prof. Dr. Tuncay TÜRKES	Hacettepe Üniversitesi, 2000		30	24	29	31
Prof. Dr. Ahmet KARATAŞ	Ege Üniversitesi, 2000		28	26	14	23

T.C.
NİĞDE ÖMER HALİSDEMİR ÜNİVERSİTESİ REKTÖRLÜĞÜ
FEN-EDEBİYAT FAKÜLTESİ DEKANLIĞI
KALİTE KOMİSYONU KARARI

Toplantı Tarihi	Kimlik /Dosya No	Toplantı Sayısı
22/02/2024	27182961-050.04	01

Prof. Dr. Aydın TOPÇU	Yüzüncü Yıl Üniversitesi, 1993	39	23	14	23
Prof. Dr. Nil BAĞRIÇIK	Ankara Üniversitesi, 2004	31	23	22	18
Dr. Öğr. Üyesi Cihan DÜŞGÜN	Niğde Ömer Halisdemir Üniversitesi, 2020	1	1	-	35
Arş. Gör. Züleyha ASLAN ERGENEKON	Hacettepe Üniversitesi, 2022	-	2	-	-

Biyoteknoloji

Öğretim Elemanının Unvanı ve Adı	Mezun Olduğu Son Kurum ve Mezuniyet Yılı	Deneyim Süresi			Ders Yüğü (Haftalık Ders Saati)	
		Kamu/ Sanayi Deneyimi (yıl)	Öğretim Deneyimi (yıl)	Kurumdaki Deneyimi (yıl)	2022-2023 Bahar	2023-2024 Güz
Prof. Dr. Mustafa KARATEPE	Ankara Üniversitesi, 2001	-	27	27	24	27
Prof. Dr. Ayten ÖZTÜRK	Ankara Üniversitesi, 1996	27	27	25	19	14
Prof. Dr. Gazi GÖRÜR	Essex University, 1998	-	33	30	27	26
Prof. Dr. Songül BUDAK DİLER	Çukurova Üniversitesi, 2006	32	33	18	8	22
Prof. Dr. Teoman KANKILIÇ	Ankara Üniversitesi, 2010	-	18	14	31	34
Prof. Dr. Bilge KARATEPE	Ankara Üniversitesi, 2000	-	28	28	26	23
Prof. Dr. Cemil İŞLEK	Ankara Üniversitesi, 2010	-	23	14	24	31
Prof. Dr. Bengü TÜRKYILMAZ ÜNAL	Ege Üniversitesi, 2004	-	27	13	33	31
Doç. Dr. Fulya SAYGILI YİĞİT	Ankara Üniversitesi, 2011	-	19	19	18	14
Dr. Öğr. Üyesi Tuba Artan ONAT	Ankara Üniversitesi, 2010	18	13	14	24	34
Dr. Öğretim Üyesi Özhan ŞENOL	Niğde Ömer Halisdemir Üniversitesi, 2017	-	6	6	20	24
Dr. Öğr. Üyesi Hüseyin TÜRKER	Niğde Ömer Halisdemir Üniversitesi, 2023	-	2	2	-	10
Dr. Öğr. Üyesi Elif YÜRÜMEZ CANPOLAT	Niğde Ömer Halisdemir Üniversitesi, 2023	-	2	2	-	11

Türk Dili ve Edebiyatı

Öğretim Elemanının Unvanı ve Adı	Mezun Olduğu	Deneyim Süresi	Ders Yüğü (Haftalık Ders Saati)
----------------------------------	--------------	----------------	---------------------------------

Merkez Yerleşke Bor Yolu 51240 Niğde
Tel: 0 388 225 20 72 Faks: 0 388 225 01 80
Ağ: <http://www.obu.edu.tr/fenedebiyatfakultesi>

Bilgi için : Ali ÇAMLI
Telefon : 0 388 225 2233
E-Posta : fen.edebiyat.fak@ohu.edu.tr

Sayfa 60 /
69

T.C
NIĞDE ÖMER HALİSDEMİR ÜNİVERSİTESİ REKTÖRLÜĞÜ
FEN-EDEBİYAT FAKÜLTESİ DEKANLIĞI
KALİTE KOMİSYONU KARARI

Toplantı Tarihi	Kimlik /Dosya No	Toplantı Sayısı
22/02/2024	27182961-050.04	01

	Son Kurum ve Mezuniyet Yılı	Kamu/ Sanayi Deneyimi (yıl)	Öğretim Deneyimi (yıl)	Kurumdaki Deneyimi (yıl)	2022-2023 Bahar	2023-2024 Güz
Prof. Dr. Ziya AVŞAR	Ankara Ün. Dıf. eski Türk Edebiyatı 1985	35	29	36	45	40
Prof. Dr. Bekir ÇINAR	Fırat Üniversitesi Sosyal Bilimler Enstitüsü (Doktora) 2000	33	28	28	30	31
Prof. Dr. Faruk Çolak	Erciyes Üniversitesi Sosyal Bilimler Enstitüsü 1994	36	36	29	30	34
Prof. Dr. Hatice İÇEL	Selçuk Üniversitesi Sosyal Bilimler Enstitüsü (Doktora) 2005	1	25	24	33	43
Prof. Dr. Nedim BAKIRCI	Selçuk Üniversitesi Sosyal Bilimler Enstitüsü (Doktora) 2004	0	24	24	40	50
Doç. Dr. Ramis KARABULUT	Kırıkkale Üniversitesi Sosyal Bilimler Enstitüsü (Doktora) 2011	34	21	36	38	45
Doç. Dr. Serpil SOYDAN	Ankara Yıldırım beyazıt Üniversitesi 2016	3	24	21	27	33
Doç. Dr. Genç Osman GEÇER	Hacettepe Üniversitesi-2006	3,5	28	24	38	37
Doç. Dr. Sibel BULUT	Hacettepe Üniversitesi-2016	11	7	13	-	40
Dr. Öğr. Üyesi Sadi Hıncal NAKİBOĞLU	Erciyes Üniversitesi-1994		41	31	23	30
Dr. Öğr. Üyesi Ahmet BÜYÜKAKKAŞ	Ankara Üni. Sosyal Bilimler Enstitüsü 2005	19	13	17	30	33
Dr. Öğr. Üyesi Namık ASLAN	Erciyes Üniversitesi-Sosyal Bilimler Enstitüsü 1994	31	31	23	30	31
Dr. Öğr. Üyesi Nevin METE	Erciyes Üniversitesi-1994	20	22	22	32	32
Dr. Öğr. Üyesi Kezban PAKSOY	Erciyes Üni. Sosyal Bilimler Enstitüsü 2012		9	9	28	34
Dr. Öğr. Üyesi Erdiñ DEMİRAY	Erciyes Üni. Sosyal Bilimler Enstitüsü 2011	27	10	29	35	46
Dr. Öğr. Üyesi Elçin YILMAZKAYA	Hacettepe Üniversitesi /2016	13	15	6	40	37
Arş. Gör. Ayberk KURTGEL	Ankara Üniversitesi Sosyal Bilimler Enstitüsü/2021	6	2	4	0	0
Arş. Gör. Hacer ÖZKUL	Niğde Ömer Halisdemir Üniversitesi/2021	1	0	1	0	0
Arş Gör. Reyhan ÖZKILIÇ	Ankara Yıldırım Beyazıt Üniversitesi/2019	1	0	1	0	0

Tarih

Öğretim Elemanının Ünvanı ve Adı	Mezun Olduğu Son Kurum ve Mezuniyet Yılı	Deneyim Süresi			Ders Yüğü (Haftalık Ders Saati)	
		Kamu/ Sanayi Deneyimi (yıl)	Öğretim Deneyimi (yıl)	Kurumdaki Deneyimi (yıl)	2022-2023 Güz	2022-2023 Bahar

Merkez Yerleşke Bor Yolu 51240 Niğde
Tel: 0 388 225 20 72 Faks: 0 388 225 01 80
Ağ: http://www.ohu.edu.tr/fenedebiyat/fakultesi

Bilgi için : Ali ÇAMLI
Telefon : 0 388 225 2233
E-Posta : fen.edebiyat.fak@ohu.edu.tr

Sayfa 61 / 69

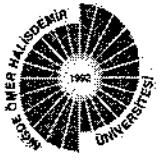

T.C
NİĞDE ÖMER HALİSDEMİR ÜNİVERSİTESİ REKTÖRLÜĞÜ
FEN-EDEBİYAT FAKÜLTESİ DEKANLIĞI
KALİTE KOMİSYONU KARARI

Toplantı Tarihi	Kimlik /Dosya No	Toplantı Sayısı
22/02/2024	27182961-050.04	01

Öğretim Elemanı	Unvanı ve Kurumu	Yıl	2022-2023 Bahar	2023-2024 Güz	Toplam
Prof. Dr. Nevzat TOPAL	Niğde Ömer Halisdemir Üniversitesi (Doktora-2006)	9	27	27	27
Prof. Dr. Musa ŞAŞMAZ	Birmingham Üniversitesi (Doktora-1993)	1	31	21	21
Doç. Dr. Gülin ÖZTÜRK	Niğde Ömer Halisdemir Üniversitesi (Doktora-2013)		23	21	21
Doç. Dr. İbrahim ÖZTÜRK	Niğde Ömer Halisdemir Üniversitesi (Doktora-2002)	5	31	18	18
Prof. Dr. Efkân UZUN	Ankara Üniv. Sos. Bilm. Enst. Doktora 2008		24	24	24
Prof. Dr. Mehmet KAYA	E.Ü. Sos. Bil. Ens. 1999		30	24	24
Doç. Dr. İbrahim ERDOĞDU	Ankara Üniv. Sos. Bilm. Enst. Doktora 2006	6	30	24	24
Dr. Öğr. Üyesi Ahmet Selim BAYSAL	Erciyes Üniv. Sos. Bil. Enstitüsü Doktora 2017		5	14	15

Çağdaş Türk Lehçeleri ve Edebiyatları

Öğretim Elemanının Unvanı ve Adı	Mezun Olduğu Son Kurum ve Mezuniyet Yılı	Deneyim Süresi			Ders Yüğü (Haftalık Ders Saati)	
		Kamu/ Sanayi Deneyimi (yıl)	Öğretim Deneyimi (yıl)	Kurumdaki Deneyimi (yıl)	2022-2023 Bahar	2023-2024 Güz
Prof. Dr. Hikmet KORAŞ	Doktora / Erciyes Üniversitesi (Türk Dili) 1998	38	38	30	37	35

Merkez Yerleşke Bor Yolu 51240 Niğde
Tel: 0 388 225 20 72 Faks: 0 388 225 01 80
Ağ: <http://www.ohu.edu.tr/fenedebiyatfakultesi>

Bilgi için : Ali ÇAMLI
Telefon : 0 388 225 2233
E-Posta : fen.edebiyat.fak@ohu.edu.tr

Sayfa 62 /
69

T.C
NİĞDE ÖMER HALİSDEMİR ÜNİVERSİTESİ REKTÖRLÜĞÜ
FEN-EDEBİYAT FAKÜLTESİ DEKANLIĞI
KALİTE KOMİSYONU KARARI

Toplantı Tarihi	Kimlik /Dosya No	Toplantı Sayısı
22/02/2024	27182961-050.04	01

Öğretim Elemanı	Doktora / Yüksek Lisans / Diğer	1	2	3	4	5
Prof. Dr. Mevlüt GÜLTEKİN	Doktora / Johannes Gutenberg Üniversitesi (Türkojoloji) 1993	30	30	30	29	31
Doç. Dr. Meryem ARSLAN	Doktora / Çukurova Üniversitesi (Türk Dili ve Edebiyatı Anabilim Dalı Yeni Türk Dili Bilim Dalı) 2014	22	22	9	35	36
Dr. Öğr. Üyesi Fatma ERTÜRK	Doktora / Ege Üniversitesi (Türk Dili ve Lehçeleri) 2016	12	6	12	33	31
Dr. Öğr. Üyesi Adem YELOĞLU	Doktora / Çukurova Üniversitesi (Türk Dili ve Edebiyatı) 2018	12	4	12	36	35
Dr. Öğr. Üyesi Esra YAVUZ ACAR	Doktora / Atatürk Üniversitesi (Türk Dili ve Edebiyatı) 2018	13	5	1	8	17
Dr. Öğr. Üyesi Harun AKÇAM	Doktora / İstanbul Üniversitesi (Türk Dili ve Edebiyatı) 2018	1	10	1	10	10
Dr. Öğr. Üyesi Perizat YERTAYEVA	Doktora / Niğde Ömer Halisdemir Üniversitesi (Türk Dili ve Edebiyatı) 2020	16	16	9	25	26
Dr. Öğr. Üyesi Meder SALİEV	Doktora / Niğde Ömer Halisdemir Üniversitesi (Avrasya Araştırmaları) 2019	8	8	4	23	25

Coğrafya

Öğretim Elemanının Unvanı ve Adı	Mezun Olduğu Son Kurum ve Mezuniyet Yılı	Deneyim Süresi			Ders Yüğü (Haftalık Ders Saati)	
		Kamu/ Sanayi Deneyimi (yıl)	Öğretim Deneyimi (yıl)	Kurumdaki Deneyimi (yıl)	2019-2020 Bahar	2020-2021 Güz
Prof. Dr. Türkan BAYER ALTIN	2003-İstanbul Üniversitesi	24	20	24	17	15
Doç. Dr. Muhammed Zeynel ÖZTÜRK	2013-Çanakkale Onsekiz Mart Üniversitesi	13	8	13	14	17
Doç. Dr. Bekir Necati ALTIN	1992-İstanbul Üniversitesi	27	27	27	21	20

Merkez Yerleşke Bor Yolu 51240 Niğde
Tel: 0 388 225 20 72 Faks: 0 388 225 01 80
Ağ: <http://www.ohu.edu.tr/fenedebiyatfakultesi>

Bilgi için : Ali ÇAMLI
Telefon : 0 388 225 2233
E-Posta : fen.edebiyat.fak@ohu.edu.tr

Sayfa 63 /
69

T.C
NİĞDE ÖMER HALİSDEMİR ÜNİVERSİTESİ REKTÖRLÜĞÜ
FEN-EDEBİYAT FAKÜLTESİ DEKANLIĞI
KALİTE KOMİSYONU KARARI

Toplantı Tarihi	Kimlik /Dosya No	Toplantı Sayısı
22/02/2024	27182961-050.04	01

Ad Soyad	Üniversite	1	2	3	4	5
Dr. Öğr. Üyesi Mesut GÖK	2020-Karabük Üniversitesi	6	1	6	0	14
Dr. Öğr. Üyesi Suk-Kyeong KANG	2013-Okayama Üniversitesi	7	7	7	9	6
Arş. Gör. Dr. Elif KAHYA YILDIRIM	2023-İstanbul Üniversitesi	3	-	3	-	-
Arş. Gör. Dr. Ergin GÖKKAYA	2023-Ankara Üniversitesi	8	-	1	-	-
Arş. Gör. Enes TAŞOĞLU	2018-Karabük Üniversitesi	1	-	1	-	-

B.4.3. Eğitim faaliyetlerine yönelik teşvik ve ödüllendirme

Niğde Ömer Halisdemir Üniversitesi Ödül Yönergesi:

<https://static.ohu.edu.tr/uniweb/media/portallar/personel/savfalar/3800/getbbwca.pdf>

1. Eğitim kadrosunun eğitim-öğretim performansını takdir etmek, tanımak ve ödüllendirmek için kurumun geneline yayılmış teşvik mekanizmaları/tanımlı süreçler
2. Bu alanda yürütülen faaliyetlere ilişkin uygulama örnekleri
3. Eğitim kadrosunun eğitim faaliyetlerine yönelik teşvik ve ödüllendirmeye ilişkin kanıtlar
4. Eğitim kadrosunun eğitim-öğretim performansını takdir-tanım ve ödüllendirmek üzere yürütülen faaliyetlere ilişkin izleme ve iyileştirme kanıtları
5. Standart uygulamalar ve mevzuatın yanı sıra kurumun ihtiyaçları doğrultusunda geliştirdiği özgün yaklaşım ve uygulamalarına ilişkin kanıtlar

C. ARAŞTIRMA VE GELİŞTİRME

Kurumun araştırma sürecinin değerlendirilmesinin yapılması beklenmektedir. Araştırma süreci kurumun sürekli gelişim odağı ile hedeflerinin ve bu hedeflerin kimler tarafından gerçekleştirileceğinin belirlendiği, araştırma faaliyetlerinin gerçekleştirildiği, hedeflerin nitelik ve nicelik olarak izlenerek değerlendirildiği ve ulaşılan sonuçların kontrol edilerek ihtiyaç dayanan iyileştirmelerin yapıldığı bir süreç olarak ele alınmalıdır.

C.1. Araştırma Süreçlerinin Yönetimi ve Araştırma Kaynakları

C.1.1. Araştırma süreçlerinin yönetimi

1. Araştırma süreçlerinin yönetimi ve organizasyon yapısı
2. Araştırma yönetim modeli ve uygulamaları
3. Araştırma yönetimi ve organizasyonel yapının işlerliğinin izlendiği ve iyileştirildiğine ilişkin kanıtlar
4. Standart uygulamalar ve mevzuatın yanı sıra kurumun ihtiyaçları doğrultusunda geliştirdiği özgün yaklaşım ve uygulamalarına ilişkin kanıtlar

C.1.2. İç ve dış kaynaklar

1. Araştırma-geliştirme bütçesi ve dağılımı
2. Araştırma çerçevesinde yapılan stratejik ortaklıklar (Kamu veya özel)
3. Araştırma-geliştirme kaynaklarının araştırma stratejisi doğrultusunda yönetildiğini gösteren kanıtlar
4. Araştırma kaynaklarının çeşitliliği ve yeterliliğinin izlendiğine ve iyileştirildiğine ilişkin kanıtlar
5. İç kaynaklar ve kullanımına ilişkin tanımlı süreçler (BAP Yönergesi, İç Kaynak Kullanım Yönergesi vb.)
Kimya Niğde Ömer Halisdemir Üniversitesi Bilimsel Araştırma Projeleri Koordinasyon Birimi BAP Uygulama Yönergesi (ohu.edu.tr)
Coğrafya: Kanıt 29_BAP Yönergesi, Kanıt 30_Bilişim Kaynakları Kullanım Yönergesi, Kanıt 31_Kütüphane Yönergesi
6. İç kaynakların birimler arası dağılımı
Kimya Niğde Ömer Halisdemir Üniversitesi İdari ve Mali İşler Daire Başkanlığı Yönetmelikleri (ohu.edu.tr)
7. Dış kaynakların kullanımını desteklemek üzere oluşturulmuş yöntem ve birimler
8. Dış kaynakların dağılımını gösteren kanıtlar
9. Dış kaynaklarda yıllar itibarıyla gerçekleşen değişimler
10. Standart uygulamalar ve mevzuatın yanı sıra kurumun ihtiyaçları doğrultusunda geliştirdiği özgün yaklaşım ve uygulamalarına ilişkin kanıtlar

C.1.3. Doktora programları ve doktora sonrası imkanlar

1. Doktora programları ve doktora sonrası imkanlara ilişkin kanıtlar
2. Kimya Niğde Ömer Halisdemir Üniversitesi Fen Bilimleri Enstitüsü Beceri ve Yetkinlikler (Doktora) (ohu.edu.tr)
3. Bu programlar ve imkanlardan yararlanan öğrenci/araştırmacı sayıları ve bunların birimlere göre dağılımı
Kimya Niğde Ömer Halisdemir Üniversitesi Fen Bilimleri Enstitüsü DOKTORA PROGRAMLARI (ohu.edu.tr)
4. Doktora programları ve doktora sonrası imkanlara yönelik izleme ve iyileştirme kanıtları
5. Standart uygulamalar ve mevzuatın yanı sıra kurumun ihtiyaçları doğrultusunda geliştirdiği özgün yaklaşım ve uygulamalarına ilişkin kanıtlar

C.2 Araştırma Yetkinliği, İş birlikleri ve Destekler

C.2.1. Araştırma yetkinlikleri ve gelişimi

1. Öğretim elemanlarının araştırma yetkinliğinin geliştirilmesine yönelik planlama ve uygulamalar (destekleyici eğitimler, uluslararası fırsatlar,

Merkez Yerleşke Bor Yolu 51240 Niğde
Tel: 0 388 225 20 72 Faks: 0 388 225 01 80
Ag: <http://www.ohu.edu.tr/fenedebiyat/fakultesi>

Bilgi için : Ali ÇAMLI
Telefon : 0 388 225 2233
E-Posta : fen.edebiyat.fak@ohu.edu.tr

Sayfa 64 /
69

T.C.
NİĞDE ÖMER HALİSDEMİR ÜNİVERSİTESİ REKTÖRLÜĞÜ
FEN-EDEBİYAT FAKÜLTESİ DEKANLIĞI
KALİTE KOMİSYONU KARARI

Toplantı Tarihi	Kimlik /Dosya No	Toplantı Sayısı
22/02/2024	27182961-050.04	01

proje iş birliği çalışmaları vb.)

2. Öğretim elemanlarının geri bildirimleri
3. Öğretim elemanlarının araştırma yetkinliğinin izlenmesi ve iyileştirilmesine ilişkin kanıtlar
4. Standart uygulamalar ve mevzuatın yanı sıra kurumun ihtiyaçları doğrultusunda geliştirdiği özgün yaklaşım ve uygulamalarına ilişkin kanıtlar

C.2.2. Ulusal ve uluslararası ortak programlar ve ortak araştırma birimleri

1. Ulusal ve uluslararası düzeyde ortak programlar ve ortak araştırma birimleri oluşturulmasına yönelik mekanizmalar
2. Ortak programlar ve ortak araştırma faaliyetlerine yönelik ikili anlaşmalar ve iş birliklerine ilişkin kanıtlar
3. Kurumun dahil olduğu araştırma ağları, kurumun ortak programları ve araştırma birimleri, ortak araştırmalardan üretilen çalışmalar ve projeler
Coğrafya: Kanıt 32_ Öğretim Elemanlarımızın Dahil Olduğu Projeler
4. Paydaş geri bildirimleri
Kimya

Evrak Tarih ve Sayısı: 10/01/2024-462502

T.C.
NİĞDE ÖMER HALİSDEMİR ÜNİVERSİTESİ REKTÖRLÜĞÜ
Fen Edebiyat Fakültesi Dekanlığı
Kimya Bölüm Başkanlığı

Sayı : E-98312599-900-462502
Konu : 2023 Yılı Faaliyet Raporu

10/01/2024

FEN-EDEBİYAT FAKÜLTESİ DEKANLIĞINA

İlgi : 29/12/2023 tarihli ve E-27182961-900-457279 sayılı yazınız.

İlgi yazıya istinaden Bölümümüzce ait 01.01.2023-31.12.2023 tarihlerini kapsayan faaliyet raporu hazırlanmış olup yazınız ekinde sunulmuştur.

Gereğine arz ederim.

Prof. Dr. Orhan GEZİCİ
Bölüm Başkanı V.

5. Ortak programlar ve ortak araştırma faaliyetlerinin izlenmesine ve iyileştirilmesine yönelik kanıtlar
6. Standart uygulamalar ve mevzuatın yanı sıra kurumun ihtiyaçları doğrultusunda geliştirdiği özgün yaklaşım ve uygulamalarına ilişkin kanıtlar

C.3. Araştırma Performansı

C.3.1. Araştırma performansının izlenmesi ve değerlendirilmesi

1. Araştırma performansını izlemek üzere geçerli olan tanımlı süreçler
2. Araştırma hedeflerine ulaşıp ulaşılmadığını izlemek üzere oluşturulan mekanizmalar
3. Paydaş geri bildirimleri
4. Araştırma performansının izlenmesine ve iyileştirilmesine ilişkin kanıtlar
5. Standart uygulamalar ve mevzuatın yanı sıra kurumun ihtiyaçları doğrultusunda geliştirdiği özgün yaklaşım ve uygulamalarına ilişkin kanıtlar

C.3.2. Öğretim elemanı/araştırmacı performansının değerlendirilmesi

1. Akademik personelin araştırma-geliştirme performansını izlemek üzere geçerli olan tanımlı süreçler (Yönetmelik, yönerge, süreç tanımı, ölçme araçları, rehber, kılavuz, takdir-tanıma sistemi, teşvik mekanizmaları vb.)

Merkez Yerleşke Bor Yolu 51240 Niğde
Tel: 0 388 225 20 72 Faks: 0 388 225 01 80
Ağ: <http://www.ohu.edu.tr/fenedebiyatfakultesi>

Bilgi için : Ali ÇAMLI
Telefon : 0 388 225 2233
E-Posta : fen.edebiyat.fak@ohu.edu.tr

Sayfa 65 /
69

T.C.
NİĞDE ÖMER HALİSDEMİR ÜNİVERSİTESİ REKTÖRLÜĞÜ
FEN-EDEBİYAT FAKÜLTESİ DEKANLIĞI
KALİTE KOMİSYONU KARARI

Toplantı Tarihi	Kimlik /Dosya No	Toplantı Sayısı
22/02/2024	27182961-050.04	01

Coğrafya: Kanıt 33_FaaliyetRaporu2023
Kimya:

Evrak Tarih ve Sayısı: 10/01/2024-462502

T.C.
NİĞDE ÖMER HALİSDEMİR ÜNİVERSİTESİ REKTÖRLÜĞÜ
Fen Edebiyat Fakültesi Dekanlığı
Kimya Bölüm Başkanlığı

Sayı : E-98312599-900-462502
Konu : 2023 Yılı Faaliyet Raporu

10/01/2024

FEN-EDEBİYAT FAKÜLTESİ DEKANLIĞINA

İlgi : 29/12/2023 tarihli ve E-27182961-900-457279 sayılı yazınız.

İlgi yazıya istinaden Bölümümüze ait 01.01.2023-31.12.2023 tarihlerini kapsayan faaliyet raporu hazırlanmış olup yazımız ekinde sunulmuştur.

Gereğine arz ederim.

Prof. Dr. Orhan GEZİCİ
Bölüm Başkanı V.

Evrak Tarih ve Sayısı: 11/01/2024-463187

T.C.
NİĞDE ÖMER HALİSDEMİR ÜNİVERSİTESİ REKTÖRLÜĞÜ
Fen Edebiyat Fakültesi Dekanlığı
Biyoloji Bölüm Başkanlığı

Sayı : E-72158726-900-463187
Konu : Akademik Teşvik Başvuru ve İnceleme
Komisyonu Kararı

11/01/2024

FEN-EDEBİYAT FAKÜLTESİ DEKANLIĞINA

Bölümümüz Birim Akademik Teşvik Başvuru ve İnceleme Komisyonuna ait 10.01.2024 tarihli Komisyon Kararı ve Öğretim Üyelerine ait dilekçeler yazımız ekinde sunulmuştur.

Gereğine arz ederim.

Prof. Dr. Osman SEYYAR
Bölüm Başkanı

T.C
NİĞDE ÖMER HALİSDEMİR ÜNİVERSİTESİ REKTÖRLÜĞÜ
FEN-EDEBİYAT FAKÜLTESİ DEKANLIĞI
KALİTE KOMİSYONU KARARI

Toplantı Tarihi	Kimlik /Dosya No	Toplantı Sayısı
22/02/2024	27182961-050.04	01

2. Öğretim elemanlarının araştırma performansına yönelik analiz raporları
3. Öğretim elemanlarının geri bildirimleri
4. Araştırma geliştirme performansına ilişkin izleme ve iyileştirme kanıtları
5. Standart uygulamalar ve mevzuatın yanı sıra kurumun ihtiyaçları doğrultusunda geliştirdiği özgün yaklaşım ve uygulamalarına ilişkin kanıtlar

Tablo 4. 2023 Yılında Tamamlanan Proje Bilgileri

Proje No	Proje Yürütücüsü	Projenin Adı	Proje Bütçesi	Destekleyen Birim
121M378	Prof. Dr. Yeliz KONUKLU	Güneş Hücrelerinin Isıl Kontrolü İçin Biyomakromolekül Katkılı Alternatif Isıl Enerji Depolama Malzemelerinin Geliştirilmesi	548.571 TL	TÜBİTAK 1001
FMT 2020/4-BAGEP	Prof. Dr. Orhan GEZİCİ	Ön-Cephe Floresans Spektroskopisinde (FFFS) Katı Seyreltici Türünün Sinyal Kalitesi Üzerine Etkisinin İncelenmesi	29964.92 TL	BAP
SAT 2021/9-LÜTEP	Prof. Dr. Mustafa KARATEPE	Niğde Yöresinde Farklı Su Kaynaklarında Entamoeba histolytica'nın ELISA Testi ile Araştırılması	7.000,00	BAP
SAT 2021/8-LÜTEP	Prof. Dr. Mustafa KARATEPE	Elazığ'ın Ağın İlçesi Koyunlarında Toxoplasma gondii'nin Seroprevalansı	8.700,00	BAP
FMT-2020/5 BAGEP	Prof. Dr. Bengü TÜRKİYILMAZ ÜNAL	İn Vitro Koşullarda Yetiştirilen Biberde Eksojen Kalsiyum Uygulamasının Kuraklık Stresi Zararlarını Azaltma Üzerine Etkisi	20000	BAP
120Z331	Prof. Dr. Cemil İŞLEK	Galium nigdeense ve Sideritis bilgerana Endemik Bitkileri ile Hazırlanan Kombü Çayının Anti-Mikrobiyal, Anti-Oksidan ve Anti-Kanserojen Etkilerinin Araştırılması	34457	TÜBİTAK
FMT 2022/4-LÜTEP	Prof. Dr. Cemil İŞLEK	Mikorizal Birlikteliklerin Biber (Capsicum annuum L.) Bitkisinde Büyüme, Gelişme ve Kapsaisin Üretimi Üzerine Etkilerinin Araştırılması	29887.63	BAP

D. TOPLUMSAL KATKI

Kurum, toplumsal katkı faaliyetlerini sahip olduğu hedefleri ve stratejisi doğrultusunda yerel, bölgesel ve ulusal kalkınma hedefleriyle uyumlu bir şekilde yürütmelidir. Bu faaliyetler için uygun fiziki altyapı ve mali kaynaklar oluşturmalı ve bunların etkin şekilde kullanımını sağlamalıdır.

D.1. Toplumsal Katkı Süreçlerinin Yönetimi ve Toplumsal Katkı Kaynakları

Merkez Yerleşke Bor Yolu 51240 Niğde
Tel: 0 388 225 20 72 Faks: 0 388 225 01 80
Ağ: <http://www.ohu.edu.tr/fenedebiyatfakultesi>

Bilgi için : Ali ÇAMLI
Telefon : 0 388 225 2233
E-Posta : fen.edebiyat.fak@ohu.edu.tr

Sayfa 67 /
69

T.C
NİĞDE ÖMER HALİSDEMİR ÜNİVERSİTESİ REKTÖRLÜĞÜ
FEN-EDEBİYAT FAKÜLTESİ DEKANLIĞI
KALİTE KOMİSYONU KARARI

Toplantı Tarihi	Kimlik /Dosya No	Toplantı Sayısı
22/02/2024	27182961-050.04	01

Biyoteknoloji bölümü öğrencileri; Biyoteknolojinin gerektirdiği temel ve uygulama bilgisini, yabancı dil bilgisini, bilgisayar kullanabilme becerisini kazanmış, sorunları tanımlayabilen ve donanımını kullanarak çözebilen, çevre, toplum ve etik duyarlılığı kazanmış, grup çalışması yapabilen, sosyal yönleri ve iletişim becerileri gelişmiş, yaratıcı ve girişimci, akademi ve sanayi iş birliğini geliştirebilecek esnekliğe sahip bireyler olarak mezun olacaklardır.

D.1.1. Toplumsal katkı süreçlerinin yönetimi

1. Toplumsal katkı süreçlerinin yönetimi ve organizasyon yapısını gösteren kanıtlar
2. Toplumsal katkı yönetim modelini gösteren kanıtlar
3. Toplumsal katkı faaliyetlerini yürüten birimler ve uygulama örnekleri
4. Toplumsal katkı süreçlerinin yönetimi ve organizasyonel yapısının işlerliğine ilişkin izleme ve iyileştirme kanıtları
5. Standart uygulamalar ve mevzuatın yanı sıra kurumun ihtiyaçları doğrultusunda geliştirdiği özgün yaklaşım ve uygulamalarına ilişkin kanıtlar

D.1.2. Kaynaklar

1. Toplumsal katkı faaliyetlerini yürüten araştırma ve uygulama merkezleri ve diğer birimlere ilişkin kanıtlar
2. Toplumsal katkı faaliyetlerine ayrılan bütçe ve yıllar içinde dağılımını içeren kanıtlar
3. Toplumsal katkı kaynaklarının toplumsal katkı stratejisi doğrultusunda yönetildiğini gösteren kanıtlar
4. Toplumsal katkı kaynaklarının çeşitliliği ve yeterliliğinin izlendiğine ve iyileştirildiğine ilişkin kanıtlar
5. Standart uygulamalar ve mevzuatın yanı sıra kurumun ihtiyaçları doğrultusunda geliştirdiği özgün yaklaşım ve uygulamalarına ilişkin kanıtlar

D.2. Toplumsal Katkı Performansı

Kurum, toplumsal katkı stratejisi ve hedefleri doğrultusunda yürüttüğü faaliyetleri periyodik olarak izlemeli ve sürekli iyileştirmelidir.

D.2.1. Toplumsal katkı performansının izlenmesi ve değerlendirilmesi

1. Kurumun hedefleriyle uyumlu toplumsal katkı faaliyetleri
2. Toplumsal katkı performansını izlemek ve değerlendirmek üzere geçerli olan tanımlı süreçlere ait kanıtlar
3. Toplumsal katkı hedeflerine ulaşıp ulaşılmadığını izlemek üzere oluşturulan mekanizmaları gösteren kanıtlar
4. Kurumda yürütülen toplumsal katkı faaliyetlerinin değerlendirildiğini gösteren kanıtlar/izleme raporları
5. Toplumsal katkı faaliyetlerine ilişkin izlemeye dayalı iyileştirmelerin yapıldığını gösteren kanıtlar/raporlar
6. İşbirliği yapılan kurumlarla imzalanan protokoller ve anlaşmalar
7. Paydaş geri bildirimleri
8. Toplumsal katkı performansının izlenmesine ve iyileştirilmesine ilişkin kanıtlar
9. Standart uygulamalar ve mevzuatın yanı sıra kurumun ihtiyaçları doğrultusunda geliştirdiği özgün yaklaşım ve uygulamalarına ilişkin kanıtlar

e-imzalıdır

Prof. Dr. Orhan YALÇIN
Dekan V.

Prof. Dr. Asım SOYLU
Öğretim Üyesi

Prof. Dr. Ziya AVŞAR
Öğretim Üyesi

Prof. Dr. Mustafa KARATEPE
Öğretim Üyesi

Prof. Dr. Adnan TUNA
Öğretim Üyesi

Prof. Dr. Hikmet KORAŞ
Öğretim Üyesi

Prof. Dr. Bülent KARA
Öğretim Üyesi

Prof. Dr. Türkan BAYER ALTIN
Öğretim Üyesi

Prof. Dr. Osman SEYYAR
Öğretim Üyesi

Prof. Dr. Orhan GEZİCİ
Öğretim Üyesi

Prof. Dr. Nevzat TOPAL
Öğretim Üyesi

Prof. Dr. Mehmet EKİZ
Öğretim Üyesi

Prof. Dr. Emin ÇADIRLI
Öğretim Üyesi

Prof. Dr. Bayram ÜNAL
Öğretim Üyesi

Prof. Dr. Faruk ÇOLAK
Öğretim Üyesi

Prof. Dr. Songül BUDAK DİLER
Öğretim Üyesi

Prof. Dr. Funda AKSOY AKGÜL

Prof. Dr. Teoman KANKILIÇ

Prof. Dr. Yavuz SÜRME

Merkez Yerleşke Bor Yolu 51240 Niğde
Tel: 0 388 225 20 72 Faks: 0 388 225 01 80
Ağ: <http://www.ohu.edu.tr/fenedebiyatfakultesi>

Bilgi için : Ali ÇAMLI
Telefon : 0 388 225 2233
E-Posta : fen.edebiyat.fak@ohu.edu.tr

Sayfa 68 /
69

T.C
NİĞDE ÖMER HALİSDEMİR ÜNİVERSİTESİ REKTÖRLÜĞÜ
FEN-EDEBİYAT FAKÜLTESİ DEKANLIĞI
KALİTE KOMİSYONU KARARI

Toplantı Tarihi	Kimlik /Dosya No	Toplantı Sayısı
22/02/2024	27182961-050.04	01

Öğretim Üyesi	Öğretim Üyesi	Öğretim Üyesi
Doç. Dr. Demet ÖZKIR Öğretim Üyesi	Doç. Dr. Meryem ARSLAN Öğretim Üyesi	Doç. Dr. Kerim Can YAZGÜNOĞLU Öğretim Üyesi
Dr. Öğr. Üyesi Namık ASLAN Öğretim Üyesi	Dr. Öğr. Üyesi Zeki CAN Öğretim Üyesi	Dr. Öğr. Üyesi Özlem AKAY DİNÇ Öğretim Üyesi
Dr. Öğr. Üyesi Elçin YILMAZKAYA Öğretim Üyesi	Dr. Öğr. Üyesi Ferdi KIRAÇ Öğretim Üyesi	Dr. Öğr. Üyesi Vakkas BOZKURT Öğretim Üyesi
Dr. Öğr. Üyesi Ahmet Selim BAYSAL Öğretim Üyesi	Dr. Öğr. Üyesi Ayşegül DEDE Öğretim Üyesi	Arş. Gör. Ahmet Can BABUÇOĞLU Araştırma Görevlisi
Arş. Gör. Kerem ÖNSOY Araştırma Görevlisi	Arş. Gör. Gülşah TUĞLACI Araştırma Görevlisi	Arş. Gör. Reyhan ÖZKILIÇ Araştırma Görevlisi

Raportör:
22/02/2024 Levent ŞENEL
Fakülte Sekreteri