

**T.C.
NİĞDE ÜNİVERSİTESİ
FEN EDEBİYAT FAKÜLTESİ**

**2015 Yılı
Birim Faaliyet Raporu**

[OCAK 2015]

İçindekiler

BİRİM YÖNETİCİSİNİN SUNUŞU

I- GENEL BİLGİLER

- A- Misyon ve Vizyon
- B- Yetki, Görev ve Sorumluluklar
- C- Birime İlişkin Bilgiler
 - 1- Fiziksel Yapı
 - 2- Örgüt Yapısı
 - 3- Bilgi ve Teknolojik Kaynaklar
 - 4- İnsan Kaynakları
 - 5- Sunulan Hizmetler
 - 6- Yönetim ve İç Kontrol Sistemi
- D- Diğer Hususlar

II- AMAÇ ve HEDEFLER

- A- Birimin Amaç ve Hedefleri
- B- Temel Politikalar ve Öncelikler
- C- Diğer Hususlar

III- FAALİYETLERE İLİŞKİN BİLGİ VE DEĞERLENDİRMELER

- A- Mali Bilgiler
 - 1- Bütçe Uygulama Sonuçları
 - 2- Temel Mali Tablolara İlişkin Açıklamalar
 - 3- Mali Denetim Sonuçları
 - 4- Diğer Hususlar
- B- Performans Bilgileri
 - 1- Faaliyet ve Proje Bilgileri
 - 2- Performans Sonuçları Tablosu
 - 3- Performans Sonuçlarının Değerlendirilmesi
 - 4- Performans Bilgi Sisteminin Değerlendirilmesi
 - 5- Diğer Hususlar

IV- KURUMSAL KABİLİYET VE KAPASİTENİN DEĞERLENDİRİLMESİ

- A- Üstünlükler
- B- Zayıflıklar
- C- Değerlendirme

V- ÖNERİ VE TEDBİRLER

EK-1: HARCAMA YETKİLİSİNİN İÇ KONTROL GÜVENCE BEYANI

Birim Yöneticisinin Sunuşu

Temel bilimlerde Ülkemizin arařtırmacı kitesini yetiřtirerek bilgiyi teknolojiye dönüřtürme noktasında en önemli görevi üstlenen Fen Edebiyat Fakülteleri stratejik önem taşımaktadır.

Niğde Üniversitesi Fen Edebiyat Fakültesi 2013 yılı stratejik planı, Fakültemizin vizyon, misyon ve temel değerleri ile kurumsal öz değerlendirme sonuçları yanı sıra, Fakültemizin geleceğinin planlanması ve faaliyetlerinde kalitenin artırılmasına rehberlik edecek stratejileri içermektedir.

Fen Edebiyat Fakültesini tanıtıcı bilgiler: Bu bölümde Fakültenin kuruluşu ve organizasyon şemasına yer verilmiştir

Fakültenin misyon, vizyon, temel değerler ve politikaları: Bu bölümde, Fakültemizin misyonu ve vizyonu tanımlanmış, temel değerleri belirtilmiştir. Fakültemizin yetki görev ve sorumlulukları, idareye ilişkin bilgiler açıklanmıştır.

Amaç ve Hedefler: Bu bölümde, Fakültemizin amaç ve hedeflerine yer verilmiş ve Fakültemizin temel politikalar ve öncelikleri değerlendirilmiştir.

Fakültenin Faaliyetlerine ilişkin bilgi ve değerlendirmeler: Bu bölümde, bütçe uygulama sonuçları, temel mali tablolara ilişkin açıklamalar, faaliyet ve proje bilgileri tartışılmaktadır.

Kurumsal kabiliyet ve kapasitenin değerlendirilmesi: Bu bölümde, üstünlüklere, zayıflıklara ve değerlendirilmelere yer verilmiştir.

Fen Edebiyat Fakültesi olarak; kaliteli bir hizmet vermek, daha sorumlu ve paylaşımcı olmak, verimliliğimizi artırmak temel değerlerimizi oluşturacaktır.

Prof. Dr. Murat ALP

Dekan

I- GENEL BİLGİLER

A- Misyon ve Vizyon

Misyon

Fakültemizin misyonu; Atatürk ilke ve devrimleri ile çerçevesi çizildiği şekliyle ülkemizin temel değerleri ve stratejik hedeflerine uygun eğitim-öğretim sunmak, evrensel düşünebilen ve tüm dünyada geçerliliği olan bilgi ve beceriler ile donatılmış bireyler yetiştirmek; ülkemizin ve dünyanın bilimsel gelişimine katkı sağlayacak, ülkede ve dünyada uygulama alanı bulabilen bilgi ve teknoloji üretmek; fakültemizin öğrenci ve öğretim elemanlarının, toplumun sosyal, kültürel, sanatsal ve sportif gelişimine katkı sağlayacak organizasyonlarda bulunmak.

Vizyon

Aklı ve bilimi ön planda tutan akademik ve toplumsal çalışmalarla, kültürel, sosyal, sanatsal ve sportif etkinliklerle kendisini geliştiren ve yenileyen, bilgi ve teknoloji toplumu olma yolunda yeniliklere açık öğretim üyeleri ve öğrencilerimizi fakültemizde buluşturmak esas misyonumuzdur. Bu çerçevede uluslararası alanda söz sahibi olan öğretim elemanı yapısına sahip olmak ve uluslararası paylaşım ve rekabette bulunabilecek öğrenciler yetiştirilmesi de bu vizyonun bir parçası olacaktır. Gerek akademik, gerekse eğitimsel tüm koşulların optimal düzeyde sağlanması bu vizyonun bir parçasıdır ve bu anlamda etkili-kaliteli çözümler üretilmesi vizyonumuzu tamamlayıcı unsurlardır. Fakültemizde akademik çalışmaların etkinliğinin ve kalitesinin artırılması için tüm program ve dallarda akademik ve fiziki yapılanmanın sağlanması vizyonumuzun bir parçasıdır.

B- Yetki, Görev ve Sorumluluklar

1- Birimin Kuruluşu

Niğde Üniversitesi Fen Edebiyat Fakültesi 11.07.1992 tarih ve 21281 sayılı Resmi gazetede yayımlanan 3837 sayılı Kanun ile kurulmuştur.

2- Birimin Yetki, Görev ve Sorumlulukları

Fen Edebiyat Fakültesi'nin yönetim organizasyonu 2547 sayılı yasa hükümlerine göre belirlenmiştir. Fakülte Dekanı Fakülte Kurullarına Başkanlık eder, kararları uygular ve birimler arasında düzenli çalışmayı sağlar. Her öğretim yılı sonunda ve istendiğinde Fakülte dekanı Fakültenin genel durumu ve işleyişi hakkında Rektöre rapor verir. Fakültenin ödenek ve kadro ihtiyaçlarını gerekçesi ile birlikte rektörlüğe bildirir. Fakülte bütçesi ile ilgili öneriyi Fakülte Yönetim Kurulunun da görüşünü aldıktan sonra rektörlüğe sunar. Fakültenin birimleri ve her düzeydeki personeli üzerinde genel gözetim ve denetim görevini yapar.

Fakülte Dekanı :Prof. Dr. Murat ALP
Dekan Yardımcısı :Doç. Dr. Tuncay TÜRKES
Dekan Yardımcısı :Yrd. Doç. Dr. Ahmet BÜYÜKAKKAŞ
Fakülte Sekreteri :Levent ŞENEL

FAKÜLTE YÖNETİM KURULU ÜYELERİ :

Başkan	Dekan	Prof. Dr. Murat ALP Atanma Tarihi: 05.03.2012 Bitiş Tarihi: 05.03.2015 Prof. Dr. Murat ALP Atanma Tarihi: 05.03.2015
Üye	Profesör Temsilcisi	Prof. Dr. Tuncay CANDAN Atanma Tarihi: 01.10.2014
Üye	Profesör Temsilcisi	Prof. Dr. Ahmet KARATAŞ Atanma Tarihi 16.01.2014
Üye	Profesör Temsilcisi	Prof. Dr. Ayten ÖZTÜRK Atanma Tarihi 16.01.2014
Üye	Doçent Temsilcisi	Doç. Dr. Tuncay TÜRKES Atanma Tarihi:19.03.2012 Bitiş Tarihi: 19.03.2015 Doç. Dr. Tuncay TÜRKES Atanma Tarihi:19.03.2015
Üye	Doçent Temsilcisi	Doç. Dr. Faruk ÇOLAK Atanma Tarihi: 19.03.2012 Bitiş Tarihi: 19.03.2015 Doç. Dr. Nedim BAKIRCI Atanma Tarihi:19.03.2015
Üye	Yardımcı Doçent Temsilcisi	Yrd. Doç. Dr. Abdullah KÖK Atanma Tarihi:06.06.2012 Bitiş Tarihi: 06.06.2015 Yrd. Doç. Dr. Huriye ALTUNER Atanma Tarihi: 19.03.2015

FAKÜLTE KURULU ÜYELERİ :

Başkan	Dekan	Prof. Dr. Murat ALP Atanma Tarihi:06.03.2012 Bitiş Tarihi: 06.03.2015 Prof. Dr. Murat ALP Atanma Tarihi: 09.03.2015
Üye	Doçent Temsilcisi	Doç. Dr. Hakan DEMİR Atanma Tarihi: 03.11.2014
Üye	Doçent Temsilcisi	Doç. Dr. Tuncay TÜRKEŞ Atanma Tarihi: 03.11.2014
Üye	Yardımcı Doçent Temsilcisi	Yrd. Doç. Dr.Erdinç DEMİRAY Atanma Tarihi: 14.02.2014
Üye	Biyoloji Bölüm Başkanı	Prof. Dr. Ahmet KARATAŞ Atanma Tarihi: 12.09.2012 Bitiş Tarihi: 12.09.2015 Prof. Dr. Ayşegül KARATAŞ Atanma Tarihi: 12.09.2015 Ayrılış Tarihi: 24.11.2015 Doç. Dr. Tuncay TÜRKEŞ (Vekaleten) Atanma Tarihi: 24.11.2015 Ayrılış Tarihi: 27.11.2015 Prof. Dr. Aydın TOPÇU Atanma Tarihi: 27.11.2015
Üye	Fizik Bölüm Başkanı	Doç. Dr. Orhan YALÇIN Atanma Tarihi: 29.09.2014 Ayrılış Tarihi: 02.12.2015 Prof. Dr. Sefa ERTÜRK (Vekaleten) Atanma Tarihi: 02.12.2015 Ayrılış Tarihi: 07.12.2015 Doç. Dr. Ahmet BAYKAL Atanma Tarihi: 07.12.2015
Üye	Kimya Bölüm Başkanı	Doç. Dr. Ertuğrul ŞAHMETLİOĞLU Atanma Tarihi: 03.06.2014 Ayrılış Tarihi:16.10.2015 Prof. Dr. Aydın DEMİRCAN Atanma Tarihi: 19.10.2015

Üye	Matematik Bölüm Başkanı	Prof. Dr. Atakan Tuğkan YAKUT Atanma Tarihi:19.03.2012 Bitiş Tarihi:19.03.2015 Doç. Dr. Adnan TUNA Atanma Tarihi : 19.03.2015 Ayrılış Tarihi: 31.12.2015 Doç. Dr. Adnan TUNA (Vekalet) Atanma Tarihi : 31.12.2015
Üye	İstatistik Bölüm Başkan Vekili	Yrd. Doç. Dr. Ali Haydar KOCAMAN Atanma Tarihi: 21.11.2015
Üye	Türk Dili ve Edebiyatı Bölüm Başkanı	Prof. Dr. Ziya AVŞAR Atanma Tarihi 16.04.2014
Üye	Sosyoloji Bölüm Başkanı	Doç. Dr. Yücel CAN Atanma Tarihi:18.03.2014
Üye	Batı Dilleri ve Edebiyatı Bölüm Başkan Vekili	Doç. Dr. Orhan DÖNMEZ Atanma Tarihi: 02.04.2015 Ayrılma Tarihi: 30.09.2015 Doç. Dr. Adil CANIMOĞLU Atanma Tarihi: 30.09.2015
Üye	Tarih Bölüm Başkanı	Doç. Dr. Nevzat TOPAL Atanma Tarihi 19.09.2013 Ayrılma Tarihi:03.11.2015 Prof. Dr. Murat ALP (vekaleten) Atanma Tarihi: 03.11.2015 Bitiş Tarihi: 04.11.2015 Yrd. Doç. Dr. Mustafa OĞUZ Atanma Tarihi: 04.11.2015
Üye	Sanat Tarihi Bölüm Başkan	Doç. Dr. Mehmet EKİZ Atanma Tarihi:14.03.2015
Üye	Çağdaş Türk Lehçeleri ve Edebiyatları Bölüm Başkan	Prof. Dr. Mevlüt GÜLTEKİN Atanma Tarihi: 07.11.2015
Üye	Coğrafya Bölüm Başkanı	Doç. Dr. Türkan Vildan BAYER ALTIN Atanma Tarihi : 24.02.2015
Üye	Biyoteknoloji Bölüm Başkanı	Prof. Dr. Ayten ÖZTÜRK Atanma Tarihi:12.03.2015
Üye	Arkeoloji Bölüm Başkan Vekili	Yrd. Doç. Dr. Sibel YILDIZ Atanma Tarihi :28.12.2015

C- Birime İlişkin Bilgiler

Niğde Üniversitesi Fen Edebiyat Fakültesi 11.07.1992 tarih ve 21281 sayılı Resmî gazetede yayımlanan 3837 sayılı Kanun ile kurulmuş olup, 1992-1993 döneminde Eğitim-Öğretime başlamıştır.

Fakültemiz 1992-1993 eğitim –öğretim yılında faaliyete geçtiğinde Batı Dilleri ve Edebiyatları, Biyoloji, Kimya, Matematik, Tarih ve Türk Dili ve Edebiyatı bölümleri hizmet vermekteyken bugün 14 bölümle üniversitemizin en büyük fakültelerinden biridir. Fakültemiz öğrencileri çift ana dal programından yararlanabilmektedirler. 2012-2013 eğitim –öğretim yılından itibaren ECTS sistemi uygulanmaya başlanmıştır.

Niğde Üniversitesi Fen Edebiyat Fakültesi bünyesinde; Matematik, Fizik, Kimya, Biyoloji, Tarih, Türk Dili ve Edebiyatı, Sosyoloji, Batı Dilleri ve Edebiyatları, Çağdaş Türk Lehçeleri ve Edebiyatları, Sanat Tarihi, İstatistik, Arkeoloji, Biyoteknoloji ve Coğrafya bölümleri mevcuttur. Fakültemizde dört yıllık lisans öğrenimi yanında, Fen Bilimleri Enstitüsüne bağlı dört bölümde (Matematik, Fizik, Kimya, Biyoloji) ve Sosyal Bilimler Enstitüsüne bağlı olarak üç bölümde (Türk Dili ve Edebiyatı, Tarih ve Sosyoloji) olmak üzere toplam yedi bölümde yüksek lisans eğitimi yapılmaktadır. Ayrıca, Fen Bilimleri Enstitüsüne bağlı dört bölümde (Fizik, Kimya, Biyoloji, Matematik) ve Sosyal Bilimleri Enstitüsüne bağlı olarak iki bölümde (Türk Dili ve Edebiyatı ve Tarih) olmak üzere toplam altı bölümde doktora eğitimi yapılmaktadır.

1- Fiziksel Yapı

Fakültemiz Merkezde Kampüs Yerleşkesinde toplam 35.000m² kapalı alana sahip olup, Fakültemiz 3 bloktan oluşmakta olup; A Bloкта idari ve öğretim elemanları odaları, Ek Binada sınıf, öğretim elemanları ve öğrenci kantini, C Bloкта sınıf, laboratuvar ve öğretim elemanları odalarından oluşmaktadır.

Açık ve Kapalı Alanlar

Birim Adı	Kapalı Alan(m ²)	Açık Alan(m ²)
Fen Edebiyat Fakültesi	35.000 m ²	--

1.1- Eğitim Alanları

Eğitim Alanları	Sayısı (Adet)	Kapalı Alanı (m ²)	Kapasitesi (Kişi)
Amfi	1	102	104
Sınıf	30	1905	1821
Bilgisayar Laboratuvarı	1	80	40
Diğer	--	-	--
TOPLAM	32		

1.1.1- Sosyal Alanlar

1.2.1- Kantin ve Kafeteryalar

	Sayısı (Adet)	Kapalı Alanı (m ²)	Kapasitesi (Kişi)
Kantin	1	65	200
Kafeterya	--	--	--
.....			
TOPLAM	1	65	200

1.2.2- Yemekhaneler

	Sayısı (Adet)	Kapalı Alanı (m ²)	Kapasitesi (Kişi)
Öğrenci Yemekhanesi			
Personel Yemekhanesi			
TOPLAM			

1.2.3- Misafirhaneler

	Sayısı (Adet)	Kapalı Alanı (m ²)	Kapasitesi (Kişi)		
			K	E	Toplam
Misafirhane					

1.2.4- Öğrenci Yurtları

	Oda Sayısı (Adet)	Kapalı Alanı (m ²)	Kapasitesi (Kişi)		
			K	E	Toplam
Öğrenci Yurdu					

1.2.5- Spor Tesisleri

	Sayısı (Adet)	Alanı (m ²)	AÇIKLAMALAR
Kapalı Spor Tesisi			
Açık Spor Tesisi			

1.2.6- Toplantı - Konferans Salonları

	Sayısı (Adet)	Kapalı Alanı (m ²)	Kapasitesi (Kişi)
Toplantı Salonu			
Konferans Salonu	1	1550	251

1.2.7- Öğrenci Kulüpleri

Öğrenci Kulüpleri	Üye Sayısı	AÇIKLAMALAR
1		
2		
3		
...		

1.3- Hizmet Alanları

1.3.1- Akademik Personel Hizmet Alanları

Hizmet Alanı	Sayısı (Adet)	Kapalı Alanı (m ²)	Kullanan Sayısı (Kişi)
Çalışma Odası	296	3.024	120

1.3.2- İdari Personel Hizmet Alanları

Hizmet Alanı	Sayısı (Adet)	Kapalı Alanı (m ²)	Kullanan Sayısı (Kişi)
Servis	--	--	--
Çalışma Odası	19	340	27
TOPLAM	19	340	27

1.4- Ambar, Arşiv ve Atölye Alanları

	Sayısı (Adet)	Alanı (m ²)
Ambar	1	40
Arşiv	2	70
Atölye	--	--

1.5- Taşıtlar

Taşıtın Cinsi	Göreve Tahsis Edilmiş, Kuruma Ait Taşıtlar	Göreve Tahsis Edilmiş, Hizmet Alımı Yoluyla Edinilmiş Taşıtlar	Toplam
TOPLAM			

2- Örgüt Yapısı

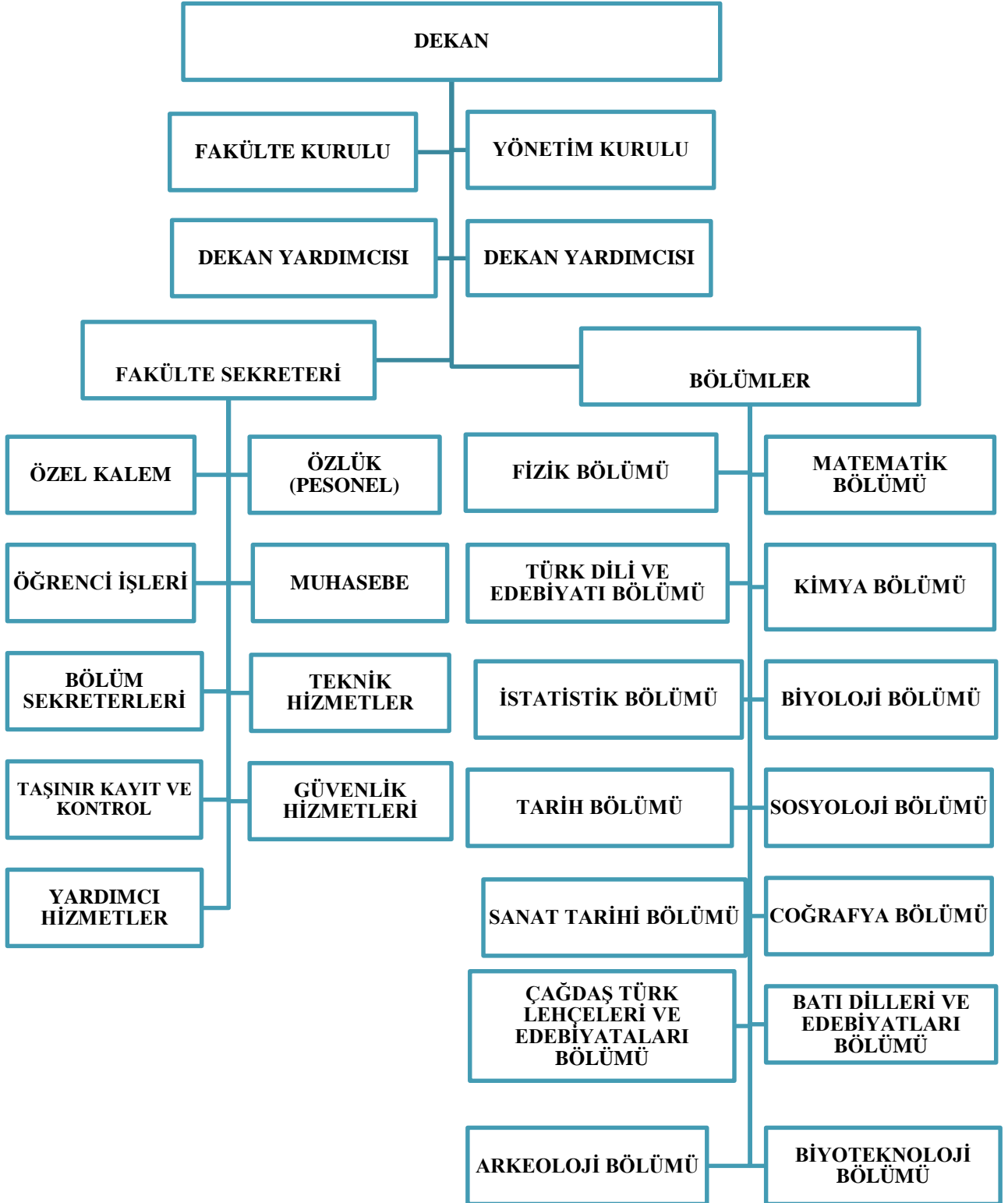

3- Bilgi ve Teknolojik Kaynaklar

3.1- Yazılımlar

3.2- Bilgisayarlar

Cinsi	Sayısı (Adet)
Masaüstü Bilgisayar	262
Taşınabilir Bilgisayar	57
TOPLAM	

3.3- Kütüphane Kaynakları

Türü	Sayısı (Adet)
Kitap	1
Basılı Periyodik Yayın	--
Elektronik Yayın	--

3.4- Diğer Bilgi ve Teknolojik Kaynaklar

Cinsi	Adet
Projeksiyon	34
Slayt Makinesi	1
Tepegöz	4
Episkop	2
Baskı Makinesi	2
Fotokopi Makinesi	3
Faks	2
Fotoğraf Makinesi	23
Kamera	12 (Okul koridorları dahil)
Televizyon	3
Yazıcı	78
Tarayıcı	17
Mikroskop	107
DVD	--

4- İnsan Kaynakları

Birimin Toplam Personel Sayısı

KADROLU			SÖZLEŞMELİ		Geçici İşçi (Öz Gelir İşçisi)	TOPLAM
Akademik Personel	657 4/A (Memur)	657 4/D (Sürekli İşçi)	657 4/B (Sözleşmeli Personel)	657 4/C (Geçici Personel)		
111	23	--	2	--	--	136

4.1- Akademik Personel

Unvan	Kadroların Doluluk Oranına Göre			Kadroların İstihdam Şekline Göre	
	Dolu	Boş	Toplam	Tam Zamanlı	Yarı Zamanlı
Profesör	21	--	21	X	--
Doçent	35	--	35	X	--
Yardımcı Doçent	45	--	45	X	--
Öğretim Görevlisi	1	--	1	X	--
Okutman	--	--	--	X	--
Çevirici	--	--	--	X	--
Eğitim-Öğretim Planlamacısı	--	--	--	X	--
Araştırma Görevlisi	11	--	11	X	--
Uzman	--	--	--	X	--
TOPLAM	113	--	113	X	--

4.1.1- Akademik Personel Atamaları

	Profesör	Doçent	Yardımcı Doçent	Öğretim Görevlisi	Okutman	Araştırma Görevlisi	Uzman	TOPLAM
Açıktan	--	--	--	--	--	--	--	--
Naklen	--	--	2	--	--	2	--	4
TOPLAM	--	--	2	--	--	2	--	4

4.1.2- Akademik Personel Unvan Değişiklikleri

Eski Unvanı	Yeni Unvanı	Sayı (Kişi)
Doçent	Profesör	5
Yrd.Doç.Dr.	Doçent	7
Arş.Gör.	Yrd. Doç. Dr.	5
Öğr.Gör.	Yardımcı Doçent	--

4.1.3- Üniversitemizden Ayrılan Akademik Personel

	Profesör	Doçent	Yardımcı Doçent	Öğretim Görevlisi	Okutman	Araştırma Görevlisi	Uzman	TOPLAM
Nakil	--	1	1	--	--	1	--	3
İstifa	--	--	--	--	--	--	--	--
Emekli	--	1	1	--	--	--	--	2
İlişik Kesme	--	--	--	--	--	--	--	--
Vefat	--	--	--	--	--	--	--	--
Diğer	--	--	--	--	--	--	--	--
TOPLAM		2	2			1		5

4.1.4- Yabancı Uyruklu Akademik Personel

Unvan	Geldiği Ülke	Çalıştığı Bölüm
Profesör	Kazakistan	Çağdaş Türk Lehçeleri ve Edebiyatları
Doçent	--	--
Yardımcı Doçent	Güney Kore	Coğrafya
Öğretim Görevlisi	--	--
Okutman	--	--
Çevirici	--	--
Eğitim-Öğretim Planlamacısı	--	--
Araştırma Görevlisi	--	--
Uzman	--	--

4.1.5- Diğer Üniversitelerde Görevlendirilen Akademik Personel

Unvan	Bağlı Olduğu Bölüm	Görevlendirildiği Üniversite
Profesör	--	--
Doçent	--	--
Yardımcı Doçent	--	--
Öğretim Görevlisi	--	--
Okutman	--	--
Çevirici	--	--
Eğitim-Öğretim Planlamacısı	--	--
Araştırma Görevlisi	--	--
Uzman	--	--

4.1.6- Başka Üniversitelerden Üniversitemizde Görevlendirilen Akademik Personel

Unvan	Çalıştığı Bölüm	Geldiği Üniversite
Profesör	--	--
Doçent	--	--
Yardımcı Doçent	--	--
Öğretim Görevlisi	--	--
Okutman	--	--
Çevirici	--	--
Eğitim-Öğretim Planlamacısı	--	--
Araştırma Görevlisi	--	--
Uzman	--	--

4.1.7- Sözleşmeli Akademik Personel

UNVAN	Sayı (Kişi)
Profesör	1
Doçent	--
Yardımcı Doçent	1
Öğretim Görevlisi	--
Uzman	--
Okutman	--
Sanatçı Öğretim Elemanı	--
Sahne Uygulamacısı	--
TOPLAM	2

4.1.8- Akademik Personelin Hizmet Süreleri İtibarıyla Dağılımı

	1-3 Yıl	4-6 Yıl	7-10 Yıl	11-15 Yıl	16-20 Yıl	21 - Üzeri
Kişi Sayısı	4	7	10	17	28	45
Yüzde	3.60	6.30	9.00	15.31	25.22	40.54

4.1.9- Akademik Personelin Yaş İtibarıyla Dağılımı

	21-25 Yaş	26-30 Yaş	31-35 Yaş	36-40 Yaş	41-50 Yaş	51 - Üzeri
Kişi Sayısı	--	7	13	27	52	14
Yüzde	--	6.19	11.50	23.89	46	12.38

4.1.10- İdari Personel

4.2.1- İdari Personel Sayısı

KADROLARIN DOLULUK ORANINA GÖRE			
Hizmet Sınıflandırması	Dolu	Boş	TOPLAM
Genel İdari Hizmetler Sınıfı	16	--	16
Sağlık Hizmetleri Sınıfı	1	--	1
Teknik Hizmetler Sınıfı	1	--	1
Eğitim ve Öğretim Hizmetleri Sınıfı	--	--	--
Avukatlık Hizmetleri Sınıfı	--	--	--
Din Hizmetleri Sınıfı	--	--	--
Yardımcı Hizmetler Sınıfı	5	--	5
TOPLAM	23	--	23

4.2.2- İdari Personel Atamaları

	GİHS	SHS	THS	EÖHS	Av.HS	DHS	YHS	TOPLAM
Açıktan								
Naklen								
TOPLAM								

4.2.3- İdari Personel Unvan Değişiklikleri

Eski Unvanı	Yeni Unvanı	Sayı (Kişi)
TOPLAM		

4.2.4- Üniversitemizden Ayrılan İdari Personel

	ĞİHS	SHS	THS	EÖHS	AV.HZ	DHS	YHS	TOPLAM
Nakil								
İstifa								
Emekli								
İlişik Kesme								
Vefat								
Diğer								
TOPLAM								

4.2.5- İdari Personelin Eğitim Durumu

	İlköğretim	Lise	Ön Lisans	Lisans	Yüksek Lisans ve Doktora	TOPLAM
Kişi Sayısı	2	7	6	7	1	23
Yüzde	8.6	30.43	26.08	30.43	4.34	100

4.2.6- İdari Personelin Hizmet Süreleri

	1-3 Yıl	4-6 Yıl	7-10 Yıl	11-15 Yıl	16-20 Yıl	21 - Üzeri	TOPLAM
Kişi Sayısı	4	3	1	3	3	9	23
Yüzde	17.39	13.04	4.34	13.04	13.04	39.13	100

4.2.7- İdari Personelin Yaş İtibarıyla Dağılımı

	21-25 Yaş	26-30 Yaş	31-35 Yaş	36-40 Yaş	41-50 Yaş	51-Üzeri	TOPLAM
Kişi Sayısı	--	4	6	1	8	4	23
Yüzde	--	17.39	26.08	4.34	34.78	17.39	100

4.3- Sözleşmeli Personel

4.3.1- Sözleşmeli Personel Sayısı

UNVAN	Çalıştığı Birim	Sayı (Kişi)
TOPLAM		

4.3.2- Sözleşmeli Personelin Hizmet Süreleri

	1-3 Yıl	4-6 Yıl	7-10 Yıl	11-15 Yıl	16-20 Yıl	21 - Üzeri
Kişi Sayısı						
Yüzde						

4.3.3- Sözleşmeli Personelin Yaş İtibarıyla Dağılımı

	21-25 Yaş	26-30 Yaş	31-35 Yaş	36-40 Yaş	41-50 Yaş	51 - Üzeri
Kişi Sayısı						
Yüzde						

5- Sunulan Hizmetler

5.1- Eğitim-Öğretim Hizmetleri

Birimin eğitim-öğretim politikası

*Eğitim-öğretim kalitesini uluslararası düzeyde geliştirmek.

*Eğitim öğretim kalitesini Türkiye'deki en iyi üniversiteleri seviyesine çıkarmak.

*Daha önce akredite olmuş diğer fakültelerle iletişime geçerek fakülteyi ve bölümleri akredite etmek.

Birimde eğitim-öğretim kalitesinin geliştirilmesine yönelik alınan tedbirler

*Erasmus ve Farabi değişim programlarından faydalanan öğrenci ve öğretim elemanı sayısını artırmak.

*Tüm Anabilim Dallarında Yüksek lisans ve Doktora programlarını açmak.

*Bölümlerin Farabi ve Erasmus programları kapsamında diğer bölümlerle ikili anlaşmalar yapmasını sağlamak. Fakülte bazında konferanslar, seminerler düzenlemek.

5.1.1- 2014-2015 Eğitim-Öğretim Yılında Mezun Olan Öğrenci Sayısı

Birimin Adı	I. Öğretim	II. Öğretim	TOPLAM
Fen-Edebiyat Fakültesi	339	159	498

5.1.2- 2014-2015 Eğitim-Öğretim Yılı Toplam Öğrenci Sayısı

Birimin Adı	I. Öğretim			II. Öğretim			Toplam		GENEL TOPLAM
	K	E	Toplam	K	E	Toplam	K	E	
Biyoloji	43	40	83	12	11	23	55	51	106
Kimya	26	34	60	5	4	9	31	38	69
Matematik	87	68	155	45	43	88	132	111	243
Tarih	146	143	289	140	129	269	286	272	558
Türk Dili ve Edb.	220	90	310	207	102	309	427	192	619
Fizik	6	18	24	3	5	8	9	23	32
Sosyoloji	220	54	274	-	-	-	220	54	274
Sanat Tarihi	99	97	196	-	-	-	99	97	196
Çağdaş Türk Leh.	72	24	96	-	-	-	72	24	96
Coğrafya	21	18	39	-	-	-	21	18	39

5.1.3- Yabancı Dil Hazırlık Sınıfı Öğrenci Sayısı ve Oranı

Birimin Adı	Toplam Öğrenci Sayısı	I. Öğretim			II. Öğretim			TOPLAM		Birim İçindeki Payı (%)
		K	E	Toplam	K	E	Toplam	K	E	

5.1.4- Öğrenci Kontenjanları ve Doluluk Oranı

Birimin Adı	ÖSS Kontenjanı	Kayıt Olan	Doluluk Oranı (%)	Boş Kalan
Biyoloji Böl.	30	3	%10	27
Kimya Böl.	20	4	%20	16
Matematik Böl.	60	25	%41	35
Tarih Böl.	70	75	%107	-
Tarih Böl. (İ.Ö)	70	76	%108	-
Türk Dili ve Edb. Böl.	80	83	%103	-
Türk Dili ve Edb.(İ.Ö)	80	83	%103	-
Sosyoloji Böl.	60	71	%118	-
Sanat Tarihi Böl.	40	62	%155	-
Çağdaş Türk Leh.Böl.	40	52	%130	-
Coğrafya Böl.	40	39	%98	1

5.1.5- Yüksek Lisans ve Doktora Programları Öğrenci Sayıları

Birimin Adı	Programı	Yüksek Lisans		Doktora	TOPLAM
		Tezli	Tezsiz		
Fen Edebiyat Fakültesi	Fizik	60	--	13	73
Fen Edebiyat Fakültesi	Biyoloji	90	--	20	110
Fen Edebiyat Fakültesi	Kimya	54	--	7	61
Fen Edebiyat Fakültesi	Matematik	52	--	4	56
Fen Edebiyat Fakültesi	Türk Dili ve Edebiyatı	138	--	18	156
Fen Edebiyat Fakültesi	Tarih	83	--	5	88
Fen Edebiyat Fakültesi	Sosyoloji	63	--	--	63
TOPLAM		540		67	607

5.1.6- Yabancı Uyruklu Öğrenciler

Yabancı Uyruklu Öğrencilerin Sayısı ve Bölümleri				
Fen-Edebiyat Fak.	Bölümü	K	E	TOPLAM
	Matematik	-	3	3
	Sosyoloji	-	1	1
	Tarih	-	3	3
	Sanat Tarihi	-	1	1
TOPLAM		-	8	8

5.1.7- Öğrenci Değişim Programları ile Giden Öğrenci Sayısı

Birimin Adı	Gittiği Ülke	Giden Öğrenci Sayısı
Fen-Edebiyat Fakültesi	-	-

5.1.8- Öğrenci Değişim Programları ile Gelen Öğrenci Sayısı

Birimin Adı	Geldiği Ülke	Gelen Öğrenci Sayısı
Fen-Edebiyat Fakültesi	-	-

5.2- İdari Hizmetler

Muhasebe, personel (özlük işleri), öğrenci işleri ve teknik personel

5.3- Diğer Hizmetler

6- Yönetim ve İç Kontrol Sistemi

Satın Alma Komisyonu,

Bir başkan ve iki üyeden oluşur.

Muayene Komisyonu

Bir başkan ve iki üyeden oluşur.

Sayım Komisyon

Bir başkan ve üç üyeden oluşur

D- Diğer Hususlar

II- AMAÇ VE HEDEFLER

A- Birimin Amaç ve Hedefleri

STRATEJİK AMAÇ (1)

Ülkemizin temel değerleri ve stratejik hedeflerine uygun eğitim sunmak, evrensel geçerliliği olan bilgi ve beceriler ile donatılmış ve Atatürk ilke ve İnkılâplarına bağlı bireyler yetiştirmek.

Stratejik Hedef (1.1) Bilime katkı sağlayacak, ülkede ve dünyada kullanılabilir bilgi ve teknoloji üretmek.

Stratejik Hedef (1.2) Fakültemiz öğrencilerine, sosyal, kültürel, sanatsal ve sportif gelişimine katkı sağlayacak etkinlikler düzenlemek.

Birimin 2015 Yılındaki Öncelikli Hedefleri

Fen Edebiyat Fakültesi 2013-2017 yılı hedefi

- 1. Bölüm sayısı** 12'den 14'e çıkmış %16 oranında bir artış olmuştur.
- 2. İndekse giren yayın sayısı** oranının üzerine çıkılarak 2014 yılı faaliyet raporuna göre %60 oranında artış olmuştur.
- 3. Ulusal/Uluslararası konferans, kongre, çalıştay ve sempozyuma katılım sayısı** 39'dan 47'ye yükselerek 2014 yılına göre %20 oranında artış olmuştur.
- 4. Yeni kurulan bölümlerin ihtiyaçlarının karşılanma oranı** hedeflenen düzeyde %70 oranına ulaşmıştır.
- 5. Zorunlu sayıdaki akademik personel oranı** %80'e ulaşmıştır.
- 6. Kabul edilen proje sayısı** 52'den 56'ya yükselerek %8 oranında bir artış olmuştur.
- 7. Toplam atıf sayısı** 2014 yılına göre 130'dan 806'ya çıkmış ve %520 oranında bir artış olmuştur.

B- Temel Politikalar ve Öncelikler

Fakültemizin faaliyet dönemi içerisinde, Erasmus-Sokrates Programı çerçevesinde ve Akademisyenlerin bireysel ilişkilerine dayanarak Akademik personelimize ve öğrencilerimize konferans, ders anlatımı panel gibi aktiviteler gerçekleştirilmiştir. Ayrıca, Ülkemizde konusunda uzman olan bilim adamlarının Fakültemiz ve Üniversitemiz bünyesinde halka ve üniversite camiasına açık olan sunumlar yapmaları sağlanmıştır. Gelecek Akademik faaliyet dönemi içerisinde benzer faaliyetlerin devam etmesine ilaveten Fakültemiz öğrencilerinin Erasmus-Sokrates programı çerçevesinde Yurtdışındaki üniversitelere gitmeleri teşvik edilecektir. Fakültemizin Amfisinde küçük çaplı çalıştaylar ve Sempozyumlar planlanmaktadır.

C- Diğer Hususlar

III- FAALİYETLERE İLİŞKİN BİLGİ VE DEĞERLENDİRMELER

A- Mali Bilgiler

Fakültemizde Eğitim-Öğretimin daha sağlıklı bir ortamda yürütülebilmesi için 8.570.142 TL 2015 mali yılı için bütçe ödeneğine ihtiyaç duyulmuş ve buna göre taslak bütçe hazırlanmış, 1.066.600 TL eklenmiş, 130.000 TL si düşülmesi suretiyle 9.506.742 TL'lık toplam ödenek tahsis edilmiştir.

Fakültemiz Sosyoloji ve Çağdaş Türk Lehçeleri ve Edebiyatı Bölümünde ders vermek üzere 2015 yılı için yabancı uyruklu sözleşmeli 2 adet Prof. Dr. ve 1 Adet Doç. Dr. görev almış, bu konuda taslak bütçede 267.000 TL ödenek talep edilmiş, 241.000 TL.Tahsis edilen ödeneğe 15.000 TL.eklenmiş olup, 254.845 TL si harcanmıştır.

Sosyal Güvenlik Yasası gereğince 2015 Mali yılında taslak bütçeden talep edilen 1.508.942 TL'lık Sosyal Güvenlik Primi Ödeneğinden 130.000 TL düşülmek suretiyle 1.378.942 TL lık kullanılabilir ödeneğin 1.377.201 TL.sı harcanmıştır.

Fakültemizde 2015 Mali yılında kullanılmak üzere kırtasiye alımları, büro malzemesi, temizlik malzemesi, giyecek alımları ve laboratuvar malzemesi ile kimyevi ve temrinlik malzeme alımları için tahsis edilen 30.000 TL'lik kullanılabilir ödeneğin tamamına yakını harcanmıştır.

2015 Mali yılında yurtiçi geçici, yurtiçi sürekli ve yurtdışı geçici görev yollukları için 30.000 TL ödenek istenmiş, dönem içinde ihtiyaç duyulmasından dolayı 29.000 TL ek ödenek aktarılmış ve kullanılabilir 59.000 TL'lik ödeneğin 50.713 TL'si harcanmıştır.

2015 Mali yılında Posta ve Telgraf giderleri ile Telefon Abonelik ve Kullanım giderleri ile Kurslara katılım giderleri için 7.500 TL ödenek tahsis edilmiş, ödeneğin tamamına yakını harcanmıştır.

2015 Mali yılında büro-işyeri mal ve malzeme, makine ve teçhizat, makine teçhizat bakım ve onarımları ile diğer bakım ve onarım giderleri için 7.000 TL'lik ödenek tahsis edilmiş ve ödeneğin tamamına yakını harcanmıştır.

2015 Mali yılında okul bakım ve onarım giderleri için 3.100 TL'lik ödenek tahsis edilmiş ödeneğin tamamına yakını harcanmıştır.

Yukarıda izah edilen Mal ve Hizmet alımlarının tamamı için 106.600 TL aktarılmış olup, %100'e yakın gerçekleşme sağlanmıştır.

2015 Mali Yılında İkinci Öğretim gelirleri ile Yürütülecek Hizmetler için 363.448.00 TL aktarılmış, tahsis edilen ödeneğin 343.598,91 TL'si harcanmış, 19.849,09 TL 'lık ödenek artmıştır.

1- Bütçe Uygulama Sonuçları

1.1- Bütçe Giderleri

Ekonomik Sınıflandırmaya Göre Bütçe Giderlerinin Gelişimi

GİDER TÜRÜ	Bütçe Başlangıç Ödeneği (TL)	Yılsonu Ödeneği (TL)	Harcama (TL)
01. Personel Giderleri	6.742.600	8.801.142	8801.142
02. Sosyal Güvenlik Kurumlarına Devlet Primi Giderleri	1.508.942	1.508.942	1.508.942
03. Mal ve Hizmet Alım Giderleri	77.600	106.600	98.152
05. Cari Transferler	--	--	--
06. Sermaye Giderleri	--	--	--
GENEL TOPLAM	8.329.142	10.416.684	10.408.236

Fonksiyonel Sınıflandırmaya Göre Bütçe Giderlerinin Gelişimi

GİDER TÜRÜ	Bütçe Başlangıç Ödeneği (TL)	Yılsonu Ödeneği (TL)	Harcama (TL)
01. Genel Kamu Hizmetleri			
03. Kamu Düzeni ve Güvenlik Hizmetleri			
07. Sağlık Hizmetleri			
08. Dinlenme, Kültür ve Din Hizmetleri			
09. Eğitim Hizmetleri			
GENEL TOPLAM			

Bütçe Hedef ve Gerçekleşmeleri ile Meydana Gelen Sapmaların Nedenleri

1.2- Bütçe Gelirleri

GELİR TÜRÜ	Bütçe Tahmini (TL)	Gerçekleşme Toplamı (TL)	Gerçekleşme Oranı (%)
BÜTÇE GELİRLERİ TOPLAMI			

Bütçe Hedef ve Gerçekleşmeleri ile Meydana Gelen Sapmaların Nedenleri

2- Temel Mali Tablolara İlişkin Açıklamalar

Ekonomik Kod		Başlangıç Ödeneği	Eklenen	Kurum Dışı Düşülen	Kurum İçi Eklenen	Kurum İçi Düşülen	Yedek Ödenekten Eklenen	Toplamı Ödenek	Harcama	Kalan	Bloke
E1	E2										
01		6.983.600	1037600	0	0	0	0	8.021.200	8.019.898	1302	0
	1	6.742.600	1.022.600	0	0	0	0	7.765.200	7.765.153	47	0
	2	241.000	15.000	0	0	0	0	256.000	254.745	1.255	0
02		1.508.942	0	130.000	0	0	0	1.378.942	1.377.201	1.741	0
	1	1.461.942	0	125.500	0	0	0	1.336.442	1.336.361	81	0
	2	47.000	0	4.500	0	0	0	42.500	40.840	1.660	0
03		77.600	29.000	0	0	0	0	106.600	98.152	8.448	0
	2	30.000	0	0	0	0	0	30.000	29.953	47	0
	3	30.000	29.000	0	0	0	0	59.000	50.713	8.287	0
	5	7.500	0	0	0	0	0	7.500	7.435	65	0
	7	7.000	0	0	0	0	0	7.000	6.995	5	0
	8	3.100	0	0	0	0	0	3.100	3.056	44	0
TOPLAM		8.570.142	1066.600	130.000	0	0	0	9.506.742	9.495.251	11.491	0

3- Mali Denetim Sonuçları

4- Diğer Hususlar

B- Performans Bilgileri

1- Faaliyet ve Proje Bilgileri

1.1- Faaliyet Bilgileri

1.1.1- Bilimsel Faaliyetler

1.1.2-

Faaliyet Türü	Faaliyet Konusu	Faaliyetin Gerçekleştiği Tarih
Çalıştay	Uluslararası Biyolojik Çeşitlilik Koruma Çalışmaları (K.K.T.C.: Girne) (davetli konuşmacı) Ahmet KARATAŞ	14-15.05.2015
	Biyokaçakçılık (Niğde'ye Özgü Endemik Bitkiler) Ahmet SAVRAN	26.11.2015
	2023 Vizyonunda Üniversitelerin Araştırma Laboratuvarları	4-8.11.2015
	Workshop on Invariants on Knots, Surfaces and 3-Manifolds (Organizasyon komitesi)	03-07 Ağustos 2015
Kongre	XII. Ulusal Ekoloji ve Çevre Kongresi (Muğla) (Bilim Kurulu Üyesi)Ahmet KARATAŞ	14-17.09.2015
	Ulusal Çevre Ve Ekoloji Kongresi 2015 Afyon Ahmet SAVRAN	22-25.10.2015
	Ulusal Eğitim Bilimler Kongresi (Niğde)	20-23 Nisan 2015
	Ayten ÖZTÜRK , IV. International Congress of the Molecular Biology Association of Turkey, ODTÜ, Turkey.	27-29 Kasım 2015
	Ayten ÖZTÜRK ,The 3rd EACR-Sponsored Anticancer Agent Development Congress, Dokuz Eylul University, Izmir, Turkey	18-19 Mayıs 2015
	Ayten ÖZTÜRK ,The 5th International Congress of Molecular Medicine, Dokuz Eylul University, Izmir, Turkey.	20-22 Mayıs 2015
	Songül B.D , IV. International Congress of the Molecular Biology Association of Turkey, ODTÜ, Turkey. 2. The 3rd EACR-Sponsored	27-29 Kasım 2015
	Songül B.D , Anticancer Agent Development Congress, Dokuz Eylul University, Izmir, Turkey. 3. Songül B.D , The 5th International	18-19 Mayıs 2015
Songül B.D , Congress of Molecular Medicine, Dokuz Eylul University, Izmir, Turkey.	20-22 Mayıs 2015	

Sempozyum	Ulusal Jeomorfoloji Sempozyumu	15-17 Ekim 2015
	3. Jeotermal kaynaklar Sempozyumu	4-6 Kasım 2015
	4. Hidrojeolojide izotop teknikleri sempozyumu	5-9 Ekim 2015
	Word Multidisciplinary Earth Science Symposium	11-17 Eylül 2015
	II. International Research Symposium on The Turkish World	20-22 Mayıs 2015
	Ekoloji (2015) Sempozyumu (<i>Sinop</i>) (Bilim Kurulu Üyesi) http://ekoloji2015.sinop.edu.tr/Bilim_kurulu Ahmet KARATAŞ	6-9.05.2015
	Misyonerliğin Gölgesinde Türkiye ve Türk Dünyası Sempozyumu	6-8 Mayıs 2015
	1770-1912 Yıllarında Yaşamış Doğu Kazakistan Coğrafyasındaki Şairler Hakkında Sempozyum (2 Kişilik)	19-21 Mayıs 2015
	Türki Elemi Jene Bukaralık Akparat Kurakları Meseleri Sempozyomu (2 Kişilik)	19-21 Mayıs 2015
	Prof.Dr. A.Kurişjanoğlu ve Türk Dünyası Dil Tarih Maneviyatı Sempozyumu	27 Kasım 2015
	International Resarec Symposium of the Turkis World (Almaty)	20-22 Mayıs 2015
	Uluslararası Dil Eğitimi (Nevşehir)	28-30 Mayıs 2015
	Altan Toplulukları Sepozyumu	20-22 Temmuz 2015
	Matematik Sempozyumu	13-15 Mayıs 2015
	Invariants in Low Dimensional Geometry (Organizasyon komitesi)	10-15 Ağustos 2015
	Kanatlandırılan Matematik”temalı”14. Matematik Sempozyumu	14-16 Mayıs 2015
	14. Matematik Sempozyumu, Niğde	14-16 Mayıs 2015
	2. Tıbbi Jeoloji Sempozyumu	12-15 Kasım 2015
	Çınar, Bekir, “Ali Şîr Nevâî’nin Şair Osmanlı Sultanlarına Tesiri”, II. Uluslararası Türk Dünyası Araştırmaları Sempozyumu , Almatı Kazakistan.	20-22 Mayıs 2015
	KARABULUT, Ramis, “Magjan Jumabayulı’nın <i>Alistığı Bavırma</i> Adlı Şiiri Üzerine Düşünceler”, II. Uluslararası Türk Dünyası Araştırmaları Sempozyumu Kazakistan / Almatı, s. 460 – 466, Kazakistan / Almatı.	20-22 Mayıs 2015
AVŞAR, Ziya, “Bütün Yönleriyle İmâm-ı A‘zam ve Hanefîlik Sempozyumu” (Esogü Kongre ve Kültür Merkezi-Eskişehir)	28-30 Nisan 2015	
AVŞAR, Ziya, II. Uluslararası Türk Dünyası Araştırmaları Sempozyumu (Almatı-Kazakistan)	20-22 Mayıs 2015	

Konferans	Solar Tr III- High Efficient Silicon Heterojunction With Intrinsic Thin-Layer Solar Cell Research In Niğde University	27-29.04.2015
	Nanotr 11	22-25.06. 2015
	2nd International Conference on Recent Advances in Pure and Applied Mathematics (ICRAPAM 2015)	3-5 Haziran 2015
	International Conference on Advancements in Mathematical Sciencens	5-7 Kasım 2015
	14. Matematik Sempozyumu	14-16 Mayıs 2015
	4.th International Eurasian Conference On Mathematical Sciences And Applications, Atina / Yunanistan (Rank Properties Of The Direct Product Of Finite Cyclic Groups)	31 Ağustos-3 Eylül 2015
	9th NAUN International Conference on Applied Mathematics, Simulation, Modelling (ASM' 15), 82-88.	20-22 Mayıs 2015
	LICMA'15	26-29 Mayıs 2015
	The Second International Conference on Mathematics and Statistics (AUS-ICMS '15)	2-5 Nisan 2015
	Çınar, Bekir, “Yaşayan Mehmet Âkif”, Niğde Kredi ve Yurtlar Kurumu Müdürlüğü, Yer : I. Kılıç Aslan Yurdu, Niğde,	23 Aralık 2015
	AVŞAR, Ziya, “İrfani Değerler Bağlamında Mevlana'nın Fikirleri” (Semerkand Ahi Derneği Kültür Merkezi-Kırşehir)	10 Aralık 2015
AVŞAR, Ziya, “Dünyaya Mevlana Penceresinden Bakmak” (II. Kılıçarslan Yurdu Sosyal Tesisleri - Niğde)	4 Aralık 2015	
Panel	Bor Ovası'nda kuraklık	9 Aralık 2015
	AVŞAR, Ziya, “Yunus Emre Paneli”, (Panel Başkanlığı) (Niğde Üniversitesi Fen Edebiyat Fakültesi Konferans Salonu)	11 Mayıs 2015
Seminer	“Biyokaçakçılık” konulu seminer (D.K.M.P. Genel Müdürlüğü; VII. Bölge Müdürlüğü) (Niğde)Ahmet KARATAŞ	26.11.2015
Misafir Editör	Turk. J. Phys. –Genel Görelilik ve ilgili konular Özel Sayısı	2015
Yaz Okulu	100. Yılında Einstein'ın Görelilik kuramı: F. Gürsey Yaz Okulları, Boğaziçi Üniv. Kandilli Rasathanesi Kampüsü, Feza Gürsey binası, İstanbul (Konuşmacı, Düzenleme komitesi üyesi)	31Ağustos--5 Eylül 2015
Eğitim	International School of Geothermal Development	7-12 Aralık 2015
Açık Oturum		
DİĞER	TRTBelgesel Kanalı: -Çulha'nın Çilesi I ve II (Bilimsel Danışman) Ahmet KARATAŞ -Yabancı 6. Bölüm: Abumarkubun İzinde (çekimler) Ahmet KARATAŞ -Yok Olmadan Keşfet: Alaca Sansar Ahmet KARATAŞ	2015

1.1.2- Sosyal ve Kültürel Faaliyetler

Faaliyet Türü	Faaliyet Konusu	Faaliyetin Gerçekleştiği Tarih
Söyleşi	NİFAD (Niğde Fotoğraf Amatörleri Derneği) davetiyle doğa fotoğrafçılığı hakkında sunum ve söyleşi; Ahmet KARATAŞ	03.05.2015
	AVŞAR, Ziya, “Mesnevi Sohbetleri III. Yıl İkinci Dönem” (7 Hafta) Niğde Üniversitesi Kültür Ve Sanat Evi	2015 Bahar Dönemi 7 Mart – 18 Nisan 2015
	AVŞAR, Ziya, “Mesnevi Sohbetleri IV. Yıl Birinci Dönem” (4 Hafta) Niğde Üniversitesi Kültür Ve Sanat Evi	2015 Güz Dönemi 05 -26 Aralık 2015
Tiyatro		
Konser	Kazakistan’ın Bağımsızlık Günü	17 Aralık 2015
Sergi		
Gezi	Ders kapsamında yapılan arazi çalışmaları	1-9-19 Mayıs 2015
Kutlama		
Eğitim	ÇİMSA Yaz Çocukları Projesi, iklim değişimi ve bireysel Davranışlarımız	1-8-22 Temmuz 2015
Yarışma	Sultan Sazlığı Milli Parkı 8. Foto Safari Fotoğraf Yarışması (jüri) Ahmet KARATAŞ	26.04.2015

1.1.3- Sportif Faaliyetler

Yapılan Faaliyet	Faaliyetin Gerçekleştiği Tarih
F.E.F Personel Voleybol Takım Kaptanı 18. Bahar Şenliklerinde Voleybolda 1.lük	13 Nisan 2015- 15 Mayıs 2015
F.E.F. Personel Futbol Takım Kaptanı 18. Bahar Şenliklerinde Halı Saha Futbolda 3. lük	13 Nisan 2015- 15 Mayıs 2015
F.E.F. Öğrenci Futbol Takımı Antrenörü 18. Bahar Şenliklerinde Halı Saha Futbolda 3. lük	13 Nisan 2015- 15 Mayıs 2015

1.2- Yayınlar ve Ödüller

1.2.1- İndekslere Giren Hakemli Dergilerde Yapılan Yayınlar

Yayının Türü	Sayısı
Uluslararası Makale	44
Ulusal Makale	19
SCI-SSCI-AHCI kapsamında yayımlanan makale sayısı	91
ATIF SAYISI	806
KİTAP	8
Kitapta Bölüm	11
BİLDİRİ	13
Ulusal Bildiri	57
Uluslararası Bildiri	49
Web of Science Veri Tabanındaki Atıf Sayısı	905
DİĞER	

1.2.2- Bilimsel Ödüller

Ödül Sahibi	Aldığı Ödül	Ödülü Veren Kurum
.....		

1.3- Üniversiteler ile Yapılan İkili Anlaşmalar

Bölüm	Ülke	Üniversite	Anlaşmanın İçeriği

1.4- Proje Bilgileri

1.5.1- Bilimsel Araştırma Projeleri

PROJELER	Önceki Yılda Devreden Proje	Yıl İçinde Eklenen Proje	TOPLAM PROJE	Yıl İçinde Tamamlanan Proje	Genel Toplam
DPT	1	-	1	-	1
TÜBİTAK	10	8	18	2	20
KOP.	1	-	1	-	1
A.B.	1	-	1	-	1
BAP	16	13	29	8	37
Diğer	4	2	6	1	7
TOPLAM	33	23	56	11	67

1.5.2- Yatırım Projeleri

(2015 yılında başlayan, devam eden, biten projeler hakkında ayrıntılı bilgi verilecektir.)

Proje Adı	AÇIKLAMA

2- Performans Sonuçları Tablosu

3- Performans Sonuçlarının Değerlendirilmesi

4- Performans Bilgi Sisteminin Değerlendirilmesi

5- Diğer Hususlar

Davalar

Açılan Dava Sayısı	Kurum Lehine Sonuçlanan Dava Sayısı	Kurum Aleyhine Sonuçlanan Dava Sayısı	Devam Eden Dava Sayısı

Döner Sermaye İşletmesi 2015 yılı gelirleri.

BİRİMİN ADI	GELİRİ (TL)	KATKI ORANI (%)
Mühendislik Fakültesi		
Fen Edebiyat Fakültesi		
Sürekli Eğitim Merkezi (NÜSEM)		
.....		
TOPLAM		

Döner Sermaye İşletmesi 2015 yılı giderleri.

ÖDENEK KALEMLERİ	GİDERLER	GİDERLERİN ORANLARI (%)
Personel Giderleri		
Yolluklar		
Hizmet Alımları		
Tüketim Malzemeleri Alımları		
Demirbaş Alımları		
Diğer Giderler		
TOPLAM		

IV- KURUMSAL KABİLİYETVE KAPASİTENİN DEĞERLENDİRİLMESİ

A- Üstünlükler

- * Fakültede farklı araştırma alanlarında yetkin ve donanımlı akademik personelin olması
- * Nitelikli yayın ve proje sayısının yüksek olması
- * Akademik düzeyde uluslararası güçlü işbirliği
- * Uluslararası öğrenci-öğretim elemanı değişim programlarında aktif olunması
- * Nitelikli ve özverili idari personelin olması
- * Atama ve yükseltme kriterlerinin yürürlükte olması nedeni ile kaliteden ödün verilmemesi.
- * Farklılıkların zenginlik olarak görüldüğü bir kültüre sahip olma.
- * Şehir içi ve şehirlerarası ulaşım kolaylığı ve büyük şehirlere yakın olmanın sağladığı avantajlar.
- * Öğrencilerle ilişkilerin yakınlığı ve öğrencilerin sorunlarına duyarlı yönetim
- * Erasmus, Socrates, Farabi gibi değişim programlarına verilen önem.
- * Ulusal/uluslararası toplantılara katılımı destekleyen bir yönetime sahip olma.
- * Bologna Sürecine hızlı geçiş.
- * Bilimsel çalışmalara verilen maddi ve manevi destekler.
- * Yazışmalarda Evrak Doküman Yönetim Sisteminin kullanılmasının sağladığı avantajlar.
- * Çift anadal ve yandal programlarının olması

B- Zayıflıklar

- * Sosyal olanakların yetersiz olması
- * Üniversite-sanayi işbirliğinin yetersiz olması sorunu
- * Alana uygun teknik personelin istihdam edilememesi veya görevlendirilememesi
- * Öğretim elemanı başına düşen lisans öğrencisi sayısının fazla olması
- * Fakültemizin Fiziki alan ve alt yapı olanaklarının (spor alanları, sosyal tesisler vb.) yetersiz olması
- * Mezunlar Derneğinin olmaması ve mezunlar ile ilişkilerin yetersizliği.
- * Öğrenci Kulüplerinin sayıca azlığı ve faaliyetlerinin yetersizliği
- * Doktora programlarının sayıca az olması.
- *
- *

Fakültemizin akademik personeli ve öğrencileri için gerekli olan sosyal mekanlarının henüz tam anlamıyla oluşturulamamış olması, bazı bölümlerimizde Doktora eğitiminin bulunmaması, Fakültemiz mezunlarının iş bulmakta yaşadıkları zorluklar zayıf yönlerimiz olarak öne çıkmaktadır.

C- Değerlendirme

Fakültemiz yönetimi tarafından güçlü ve zayıf yönlerimizin şeffaf olarak bilinmesi ve raporlara bu şekilde yansıtılmasından sonra yapılması gerekenler aşağıdaki şekilde sıralanabilir;

1. Fakültede bulunan Bölümlerin daha verimli çalışabilmesi için Bölüm altyapılarının tamamlanmasının yanında, Bölümlere alınan Araştırma Görevlilerinin Bölüm ihtiyaçlarına göre tamamlatılan Yüksek Lisanslarının yine bu ihtiyaç doğrultusunda Doktorlarının da Fakülte bünyesinde tamamlatılarak hem mevcut akademik kadro ile hem de öğrencilerle iyi bir uyum içerisinde çalışmalar yürütülmesine imkan sağlayarak Bölümler bünyesinde bulunan farklı Ana Bilim Dallarının daha fazla zenginleştirilmesi sağlanmaya çalışılacaktır.
2. Öğrencilerin ve Akademisyenlerin ayrı ayrı ve ortak kullanılacak sosyal mekanların oluşturulması sağlanacaktır.
3. Eğitim-Öğretim sürecinde her branşın hangi alanlarda iş yapabilme kapasitelerinin ve alanlarının olduğu bilgilendirici seminerler ve faaliyetler düzenlenmesi ile birlikte sanayi ile birlikte ortak faaliyetler ve bilgilendirme çalışmaları yapılması planlanmaktadır.

V- ÖNERİ VE TEDBİRLER

EKLER

EK-1: HARCAMA YETKİLİSİNİN İÇ KONTROL GÜVENCE BEYANI

İÇ KONTROL GÜVENCE BEYANI

Harcama yetkilisi olarak yetkim dahilinde;

Bu raporda yer alan bilgilerin güvenilir, tam ve doğru olduğunu beyan ederim.

Bu raporda açıklanan faaliyetler için idare bütçesinden harcama birimimize tahsis edilmiş kaynakların etkili, ekonomik ve verimli bir şekilde kullanıldığını, görev ve yetki alanım çerçevesinde iç kontrol sisteminin idari ve mali kararlar ile bunlara ilişkin işlemlerin yasallık ve düzenliliği hususunda yeterli güvenceyi sağladığını ve harcama birimimizde süreç kontrolünün etkin olarak uygulandığını bildiririm.

Bu güvence, harcama yetkilisi olarak sahip olduğum bilgi ve değerlendirmeler, iç kontroller, iç denetçi raporları ile Sayıştay raporları gibi bilgim dahilindeki hususlara dayanmaktadır. ^[2]

Burada raporlanmayan, idarenin menfaatlerine zarar veren herhangi bir husus hakkında bilgim olmadığını beyan ederim. ^[3] (Niğde/01/2016

Prof. Dr. Murat ALP

Dekan

^[1] Harcama yetkilileri tarafından imzalanan iç kontrol güvence beyanı birim faaliyet raporlarına eklenir.

^[2] Yıl içinde harcama yetkilisi değişmişse “benden önceki harcama yetkilisi/yetkililerinden almış olduğum bilgiler” ibaresi de eklenir.

^[3] Harcama yetkilisinin herhangi bir çekincesi varsa bunlar liste olarak bu beyana eklenir ve beyanın bu çekincelerle birlikte dikkate alınması gerektiği belirtilir.

ÖRNEK-1

EK-1: HARCAMA YETKİLİSİNİN İÇ KONTROL GÜVENCE BEYANI

İÇ KONTROL GÜVENCE BEYANI

Harcama yetkilisi olarak yetkim dahilinde;

Bu raporda yer alan bilgilerin güvenilir, tam ve doğru olduğunu beyan ederim.

Bu raporda açıklanan faaliyetler için idare bütçesinden harcama birimimize tahsis edilmiş kaynakların etkili, ekonomik ve verimli bir şekilde kullanıldığını, görev ve yetki alanım çerçevesinde iç kontrol sisteminin idari ve mali kararlar ile bunlara ilişkin işlemlerin yasallık ve düzenliliği hususunda yeterli güvenceyi sağladığını ve harcama birimimizde süreç kontrolünün etkin olarak uygulandığını bildiririm.

Bu güvence, harcama yetkilisi olarak sahip olduğum bilgi ve değerlendirmeler, benden önceki harcama yetkilisi/yetkililerinden almış olduğum bilgiler, iç kontroller, iç denetçi raporları ile Sayıştay raporları gibi bilgim dahilindeki hususlara dayanmaktadır.

Burada raporlanmayan, idarenin menfaatlerine zarar veren herhangi bir husus hakkında bilgim olmadığını beyan ederim. (Yer-Tarih)

İmza

İmza

Ad-Soyad

Ad-Soyad

Unvan

Unvan

Göreve Başlama Tarihi:/..../20....

Göreve Başlama Tarihi:/..../20

Görevden Ayrılış Tarihi:/..../20

[1] Harcama yetkilileri tarafından imzalanan iç kontrol güvence beyanı birim faaliyet raporlarına eklenir.

[2] Yıl içinde harcama yetkilisi değişmişse “benden önceki harcama yetkilisi/yetkililerinden almış olduğum bilgiler” ibaresi de eklenir.

[3] Harcama yetkilisinin herhangi bir çekincesi varsa bunlar liste olarak bu beyana eklenir ve beyanın bu çekincelerle birlikte dikkate alınması gerektiği belirtilir.