

İSLAMİ İLİMLER FAKÜLTESİ

2018 BİRİM FAALİYET RAPORU



**T.C.
NİĞDE ÖMER HALİSDEMİR
ÜNİVERSİTESİ**

İSLAMİ İLİMLER FAKÜLTESİ

**2018 Yılı
Birim Faaliyet Raporu**



İçindekiler

Birim Yöneticisinin Sunuşu	3
I- GENEL BİLGİLER	4
.....	4
A- Misyon ve Vizyon	5
B- Yetki, Görev ve Sorumluluklar	5
C- Birime İlişkin Bilgiler	6
1- Fiziksel Yapı	7
2- Örgüt Yapısı	10
3- Bilgi ve Teknolojik Kaynaklar	11
4- İnsan Kaynakları	12
5- Sunulan Hizmetler	18
6- Yönetim ve İç Kontrol Sistemi	21
D- Diğer Hususlar	21
II- AMAÇ VE HEDEFLER	22
A- Birimin Amaç ve Hedefleri	23
B- Temel Politikalar ve Öncelikler	23
III- FAALİYETLERE İLİŞKİN	24
BİLGİ VE DEĞERLENDİRMELER	24
A- Mali Bilgiler	25
1- Bütçe Uygulama Sonuçları	25
2- Temel Mali Tablolara İlişkin Açıklamalar	26
3- Mali Denetim Sonuçları	26
4- Diğer Hususlar	26
B- Performans Bilgileri	26
1- Faaliyet ve Proje Bilgileri	26
2- Performans Sonuçları Tablosu	29
3- Performans Sonuçlarının Değerlendirilmesi	31
4- Performans Bilgi Sisteminin Değerlendirilmesi	31
5- Diğer Hususlar	31
IV- KURUMSAL KABİLİYET VE KAPASİTENİN DEĞERLENDİRİLMESİ	32
A- Üstünlükler	32
B- Zayıflıklar	32
C- Değerlendirme	32
V- ÖNERİ VE TEDBİRLER	33
EK-1: HARCAMA YETKİLİSİNİN İÇ KONTROL GÜVENCE BEYANI	35

Birim Yöneticisinin Sunuşu

Fakültemiz 26.08.2014 tarih ve 29100 sayılı Resmi Gazetede yayımlanan Bakanlar Kurulu Kararı ile kurulmuştur. Fakültemizde Temel İslam Bilimleri, Felsefe ve Din Bilimleri ile İslam Tarihi ve Sanatları olmak üzere üç bölüm vardır. 2018-2019 Eğitim Öğretim yılında 357 kız, 196 erkek olmak üzere 553 öğrenci ile İslami İlimler Fakültesi binasında eğitim öğretimine başlamıştır. 2019-2020 Eğitim Öğretim Yılı için 240 öğrenci talebinde bulunulmuştur.

Fakültemiz kadrosunda 2018 yılında 1 Profesör, 7 Doktor Öğretim Üyesi, 13 Araştırma Görevlisi, 1 Yabancı Uyruklu Öğretim Görevlisi olmak üzere toplam 21 öğretim elemanı bulunmaktadır. Ayrıca 1 Fakülte Sekreteri, 1 Özel Kalem-Özlük, 1 Öğrenci İşleri- Bölüm Sekreteri, 1 Muhasebe İşleri, 1 Ayniyat Memuru 2 Koruma ve Güvenlik Görevlisi ve 2 Adet 4/d Temizlik Elemanı olmak üzere toplam 9 idari personel görev yapmaktadır.

Adı Soyadı: Prof. Dr. Seyit AVCI

Unvanı : Dekan

İmza

I- GENEL BİLGİLER

Fakültemiz 26.08.2014 tarih ve 29100 sayılı Resmi Gazetede yayımlanan Bakanlar Kurulu Kararı ile kurulmuştur. Fakültemizde Temel İslam Bilimleri, Felsefe ve Din Bilimleri ile İslam Tarihi ve Sanatları olmak üzere üç bölüm vardır. Kurucu Dekanımız Prof. Dr. Seyit AVCI 03.12.2015 tarihinde görevine başlamıştır. Fakültemiz kuruluş aşamasını tamamlamış olup 2016-2017 Eğitim Öğretim yılında eğitim hayatına başlamıştır.

A- Misyon ve Vizyon

Misyon

Din bilimleri ile ilgili en üst seviyede bilgi üreten arařtırmacı, katılımcı, paylařımcı, özgün, etik ve estetik deęerlere sahip, çağdař bir öğretim kültürü oluşturmak ve mesleki açıdan yetkin, toplumsal deęerlere saygılı bireyler yetiřtirmektir. Sosyo-kültürel deęiřimleri takip ederek, hem millî hem dînî hem de ahlâkî deęerlerimizi koruyup geliřtirmek, toplumun madden ve manen kalkınmasına yardımcı olmaktır.

Vizyon

Fakültemizin vizyonu, uluslararası bilim dünyasında arařtırma ve inceleme kalitesi ile Türkiye ve dünyada tanınmış ve ilk sıralarda tercih edilen; grup çalıřmasını teřvik eden, katılımcı ve paylařımcı bir yönetime sahip; ülkemizin din eğitimi ve öğretim ile ilgili sorunlarını çözmeye yönelik çalıřmalar yapan, fakülte toplum iřbirlięini saęlamada öncü; evrensel deęerlere saygılı, toplam kalite yönetimi ilkelerini benimsemiř, sürekli geliřen bir fakülte olmaktır.

B- Yetki, Görev ve Sorumluluklar

1- Birimin Kuruluřu

Fakültemiz 26.08.2014 tarih ve 29100 sayılı Resmi Gazetede yayımlanan Bakanlar Kurulu Kararı ile kurulmuřtur.

2- Birimin Yetki, Görev ve Sorumlulukları

İslâmî ilimleri temel kaynaklarından okuyup anlayabilen, alanıyla ilgili yeni bilgi, ihtiyaç ve eğilimleri takip edebilen, arařtırmacı, katılımcı, paylařımcı, uzlařmacı, kültürlü, etik ve estetik deęerlere sahip, toplumla bütünleşmiş, evrensel deęerleri özümsemiř, mesleęinin gerektirdięi kiřilik özelliklerine sahip yetkin bireyler yetiřtirmektir.

İslâmî ilimleri temel kaynaklarından okuyup değerlendirebilme, ilgili sosyal ve dinî bilimlerde yeterli bilgiye sahip olup bunları alanıyla ilişkilendirebilme, öğrendiklerini sistematik bir şekilde sözlü ve yazılı olarak ifade edebilme, alanıyla ilgili karşılaştığı problemlere çözümler üretebilme ve bunları toplumla paylaşabilme, mesleki uygulamaları gerçekleştirebilme bilgi, beceri ve yetkinliğini kazandırmaktır.

C- Birime İlişkin Bilgiler

DEKAN	Prof. Dr. Seyit AVCI
DEKAN YARDIMCILARI	Dr. Öğr. Üyesi Bayram AYHAN
	Dr. Öğr. Üyesi Mehmet KOÇ
FAKÜLTE SEKRETERİ	Merdan DOĞAN
FAKÜLTE KURULU	Prof. Dr. Seyit AVCI (Başkan)
	Prof. Dr. Mesut SAĞNAK (Prof.Temsilcisi)
	Prof. Dr. Metin YILDIRIM (Prof. Temsilcisi)
	Prof. Dr. Recep ÇİÇEK (Prof. Temsilcisi)
	Doç. Dr. Mustafa BOĞA (Doçent Temsilcisi)
	Doç. Dr. Ümit ATICI (Doçent Temsilcisi)
	Dr. Öğr. Üyesi Bayram POLAT (Yrd. Doç. Temsilcisi)
	Dr. Öğr. Üyesi Mustafa KIRANATLIOĞLU (Bölüm Başkanı)
	Dr. Öğr. Üyesi Yılmaz ÇELİK(Bölüm Başkanı)
	Dr. Öğr. Üyesi Arslan KARAOĞLAN(Bölüm Başkanı)
FAKÜLTE YÖNETİM KURULU	Prof. Dr. Seyit AVCI (Başkan)
	Prof. Dr. Mesut SAĞNAK (Üye)
	Prof. Dr. Metin YILDIRIM (Üye)
	Prof. Dr. Recep ÇİÇEK (Üye)
	Doç. Dr. Mustafa BOĞA (Üye)
	Doç. Dr. Ümit ATICI (Üye)
	Dr. Öğr. Üyesi Bayram POLAT (Üye)

1- Fiziksel Yapı

Fakültemiz 2018-2019 Eğitim-Öğretim Yılında 2018 Eylül ayında yeni binasına taşınmış olup, Binamız ile ilgili fiziksel yapılara ait bilgiler aşağıdaki tablolarda doldurulmuştur.

Açık ve Kapalı Alanlar

Birim Adı	Kapalı Alan(m ²)	Açık Alan(m ²)
İslami İlimler Fakültesi	11,955 m ²	20,751 m ²

1.1- Eğitim Alanları

Eğitim Alanları	Sayısı (Adet)	Kapalı Alanı (m ²)	Kapasitesi (Kişi)
Amfi	2	334,81 m ²	320
Sınıf	20	1.396,76 m ²	1251
Bilgisayar Laboratuvarı	4	461,68 m ²	200
Kütüphane	1	234,660 m ²	50
TOPLAM			

1.1.1- Sosyal Alanlar

1.2.1- Kantin ve Kafeteryalar

	Sayısı (Adet)	Kapalı Alanı (m ²)	Kapasitesi (Kişi)
Kantin	1	174,442 m ²	100
Kafeterya	-		
TOPLAM	-	-	-

1.2.2- Yemekhaneler

	Sayısı (Adet)	Kapalı Alanı (m ²)	Kapasitesi (Kişi)
Öğrenci Yemekhanesi	-	-	-
Personel Yemekhanesi	-		
TOPLAM	-	-	-

1.2.3- Misafirhaneler

	Sayısı (Adet)	Kapalı Alanı (m ²)	Kapasitesi (Kişi)		
			K	E	Toplam
Misafirhane	-	-	-	-	-

1.2.4- Öğrenci Yurtları

	Oda Sayısı (Adet)	Kapalı Alanı (m ²)	Kapasitesi (Kişi)		
			K	E	Toplam
Öğrenci Yurdu	-	-	-	-	-

1.2.5- Spor Tesisleri

	Sayısı (Adet)	Alanı (m ²)	AÇIKLAMALAR
Kapalı Spor Tesisi	-	-	-
Açık Spor Tesisi	-	-	-

1.2.6- Toplantı - Konferans Salonları

	Sayısı (Adet)	Kapalı Alanı (m ²)	Kapasitesi (Kişi)
Toplantı Salonu	3	170.09 m ²	48
Konferans Salonu	1	158,672 m ²	166

1.2.7- Öğrenci Kulüpleri

Öğrenci Kulüpleri	Üye Sayısı	AÇIKLAMALAR
1 Yeniler Kulübü	20	Türk ve İslam Dünyasının mevcut durumu hakkında bilinç oluşturmak
2 Bilgi ve Değerler Kulübü	140	Bilgi ve değerler yolunda üniversite öğrencilerine farkındalık oluşturmak
3 Diyanet Gençlik Kulübü	23	Niğde İl Müftülüğü maddi ve manevi desteği ile gençlerin vatan, millet, ezan, bayrak gibi milli ve manevi değerleri doğrultusunda sosyal ve akademik gelişmelere katkıda bulunmak.
4 İslami Düşünce Kulübü	376	İslam dininin gerekleri ve düşünsel kültürel yapısı hakkında bilgi vermek. Milli, manevi, ahlaki ve evrensel değerlere sahip üstün vasıflı bir gençlik oluşturmak.
5 İlim ve Fikir Kulübü	20	İlim ve fikrin farklı yönlerini öğrencilere düşündürme ve kazanımlarını sağlama.

1.3- Hizmet Alanları

1.3.1- Akademik Personel Hizmet Alanları

Hizmet Alanı	Sayısı (Adet)	Kapalı Alanı (m ²)	Kullanan Sayısı (Kişi)
Çalışma Odası	39	816,56 m2	17

1.3.2- İdari Personel Hizmet Alanları

Hizmet Alanı	Sayısı (Adet)	Kapalı Alanı (m ²)	Kullanan Sayısı (Kişi)
Servis	-	-	-
Çalışma Odası	12	350,56 m2	12
TOPLAM	-	-	-

1.4- Ambar, Arşiv ve Atölye Alanları

	Sayısı (Adet)	Alanı (m ²)
Ambar	10	1.245,67 m2
Arşiv	3	46,825 m2
Atölye	-	-

1.5- Taşıtlar

Taşıtın Cinsi	Göreve Tahsis Edilmiş, Kuruma Ait Taşıtlar	Göreve Tahsis Edilmiş, Hizmet Alımı Yoluyla Edinilmiş Taşıtlar	Toplam
-	-	-	-
-	-	-	-
TOPLAM	-	-	-

2- Örgüt Yapısı

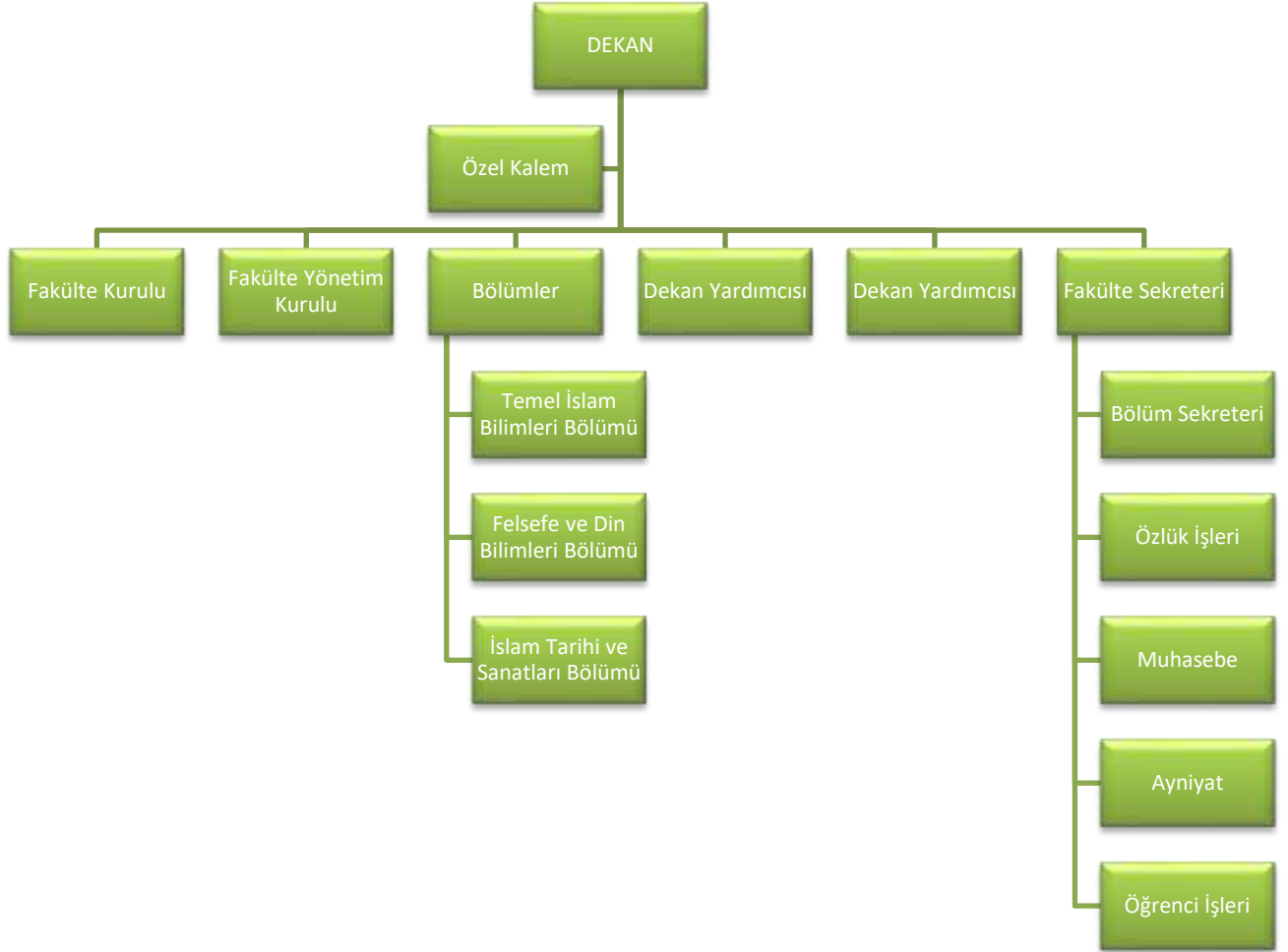

Örgüt yapısı şemadaki gibi olup, Prof. Dr. Seyit AVCI dekanlık görevini yürütmektedir. Dr. Öğr. Üyesi Bayram AYHAN ve Dr. Öğr. Üyesi Mehmet KOÇ dekan yardımcısı olarak görev yapmaktadır. İslam Tarihi ve Sanatları Bölüm Başkanlığı'nı Dr. Öğr. Üyesi Yılmaz ÇELİK, Felsefe ve Din Bilimleri Bölüm Başkanlığı'nı Dr. Öğr. Üyesi Mustafa KIRANATLIOĞLU, Temel İslam Bilimleri Bölüm Başkanlığı'nı Dr. Öğr. Üyesi Arslan KARAOĞLAN vekaleten yürütmektedirler.

3- Bilgi ve Teknolojik Kaynaklar

3.1- Yazılımlar

Henüz kayıtlı bir yazılımımız bulunmamaktadır.

3.2- Bilgisayarlar

Cinsi	Sayısı (Adet)
Masaüstü Bilgisayar	29
Taşınabilir Bilgisayar	5
Bilgisayar Labaratuvarı	50
TOPLAM	84

3.3- Kütüphane Kaynakları

Türü	Sayısı (Adet)
Kitap	-
Basılı Periyodik Yayın	-
Elektronik Yayın	-

3.4- Diğer Bilgi ve Teknolojik Kaynaklar

Cinsi	Adet
Projeksiyon	30
Slayt Makinesi	-
Tepegöz	-
Episkop	-
Baskı Makinesi	1
Fotokopi Makinesi	1
Faks	1
Fotoğraf Makinesi	-
Kamera	62
Televizyon	1
Yazıcı	9
Tarayıcı	2
Mikroskop	-
DVD	-

4- İnsan Kaynakları

Birimin Toplam Personel Sayısı

KADROLU			SÖZLEŞMELİ		Geçici İşçi (Öz Gelir İşçisi)	TOPLAM
Akademik Personel	657 4/A (Memur)	657 4/D (Sürekli İşçi)	657 4/B (Sözleşmeli Personel)	657 4/C (Geçici Personel)		
21	6	3	-	-	-	30

4.1- Akademik Personel

Unvan	Kadroların Doluluk Oranına Göre			Kadroların İstihdam Şekline Göre	
	Dolu	Boş	Toplam	Tam Zamanlı	Yarı Zamanlı
Profesör	-	-	-	-	-
Doçent	-	-	-	-	-
Doktor Öğretim Üyesi	7	-	7	-	-
Öğretim Görevlisi (Yabancı Uyruklu)	1	-	1	-	-
Araştırma Görevlisi	13	-	13	-	-
TOPLAM	21	-	21	-	-

4.1.1- Akademik Personel Atamaları

	Profesör	Doçent	Doktor Öğretim Üyesi	Öğretim Görevlisi	Okutman	Araştır ma Görevlis i	Uzman	TOPLAM
Açıktan	-	-	-	-	-	1	-	1
Naklen	-	-	3	-	-	-	-	3
TOPLAM	-	-	3	-	-	1	-	4

4.1.2- Akademik Personel Unvan Değişiklikleri

Eski Unvanı	Yeni Unvanı	Sayı (Kişi)
-	-	-
-	-	-

4.1.3- Üniversitemizden (Fakültemizden) Ayrılan Akademik Personel

	Profesör	Doçent	Doktor Öğretim Üyesi	Öğretim Görevlisi	Okutman	Araştırma Görevlisi	Uzman	TOPLAM
Nakil	-	-	2	-	-	-	-	2
İstifa	-	-	1	-	-	-	-	1
Emekli	-	-	-	-	-	-	-	-
İlişik Kesme	-	-	-	-	-	-	-	-
Vefat	-	-	-	-	-	-	-	-
Diğer	-	-	-	-	-	-	-	-
TOPLAM	-	-	3	-	-	-	-	3

4.1.4- Yabancı Uyruklu Akademik Personel

Unvan	Geldiği Ülke	Çalıştığı Bölüm
Profesör	-	-
Doçent	-	-
Dr.Öğr.Üyesi	-	-
Öğretim Görevlisi	Suriye	Temel İslam Bilimleri Bölümü
Eğitim-Öğretim Planlamacısı	-	-
Araştırma Görevlisi	-	-
Uzman	-	-

4.1.5- Diğer Üniversitelerde Görevlendirilen Akademik Personel

Unvan	Bağlı Olduğu Bölüm	Görevlendirildiği Üniversite
Profesör	-	-
Doçent	-	-
Doktor Öğretim Üyesi	-	-
Öğretim Görevlisi	-	-
Okutman	-	-
Çevirici	-	-
Eğitim-Öğretim Planlamacısı	-	-
Araştırma Görevlisi	Temel İslam Bilimleri Bölümü	Marmara Üniversitesi Sosyal Bilimler Enstitüsü
	Temel İslam Bilimleri Bölümü	İstanbul Üniversitesi Sosyal Bilimler Enstitüsü
	Temel İslam Bilimleri Bölümü	Marmara Üniversitesi Sosyal Bilimler Enstitüsü
	Temel İslam Bilimleri Bölümü	Atatürk Üniversitesi Sosyal Bilimler Enstitüsü
	Temel İslam Bilimleri Bölümü	Yalova Üniversitesi Sosyal Bilimler Enstitüsü

4.1.6- Başka Üniversitelerden Üniversitemizde Görevlendirilen Akademik Personel

Unvan	Çalıştığı Bölüm	Geldiği Üniversite
Profesör	Temel İslam Bilimler Bölümü	Selçuk Üniversitesi
Doçent	-	-
Doktor Öğretim Üyesi	-	-
Öğretim Görevlisi	-	-
Okutman	-	-
Çevirici	-	-
Eğitim-Öğretim Planlamacısı	-	-
Araştırma Görevlisi	-	-
Uzman	-	-

4.1.7- Sözleşmeli Akademik Personel

UNVAN	Sayı (Kişi)
Profesör	-
Doçent	-
Doktor Öğretim Üyesi	-
Öğretim Görevlisi (Yabancı Uyruklu)	1
Uzman	-
Okutman	-
Sanatçı Öğretim Elemanı	-
Sahne Uygulamacısı	-
TOPLAM	1

4.1.8- Akademik Personelin Hizmet Süreleri İtibarıyla Dağılımı

	1-3 Yıl	4-6 Yıl	7-10 Yıl	11-15 Yıl	16-20 Yıl	21 - Üzeri
Kişi Sayısı	11	1	2	3	2	2
Yüzde	52,38	4,76	9,52	14,28	9,52	9,52

4.1.9- Akademik Personelin Yaş İtibarıyla Dağılımı

	21-25 Yaş	26-30 Yaş	31-35 Yaş	36-40 Yaş	41-50 Yaş	51 - Üzeri
Kişi Sayısı	-	9	2	3	7	-
Yüzde	-	42,85	9,52	14,28	33,33	-

4.1.9- Üniversiteler Arasında Yapılan İkili Anlaşmalar

Fakültemizin diğer üniversitelerle yapılmış ikili anlaşması bulunmamaktadır.

4.1.10- İdari Personel

4.2.1- İdari Personel Sayısı

KADROLARIN DOLULUK ORANINA GÖRE			
Kadro Sınıflandırması	Dolu	Boş	TOPLAM
Genel İdari Hizmetler Sınıfı	-	-	-
Sağlık Hizmetleri Sınıfı	-	-	-
Teknik Hizmetler Sınıfı	-	-	-
Eğitim ve Öğretim Hizmetleri Sınıfı	-	-	-
Avukatlık Hizmetleri Sınıfı	-	-	-
Din Hizmetleri Sınıfı	-	-	-
Yardımcı Hizmetler Sınıfı	-	-	-
TOPLAM			

4.2.2- İdari Personel Atamaları

	GİHS	SHS	THS	EÖHS	AV.HS	DHS	YHS	TOPLAM
Açıktan	-	-	-	-	-	-	-	-
Naklen	-	-	-	-	-	-	-	-
TOPLAM	-	-	-	-	-	-	-	-

4.2.3- İdari Personel Unvan Değişiklikleri

Eski Unvanı	Yeni Unvanı	Sayı (Kişi)
-	-	-
TOPLAM		-

4.2.4- Üniversitemizden Ayrılan İdari Personel

	GİHS	SHS	THS	EÖHS	AV.HZ	DHS	YHS	TOPLAM
Nakil	-	-	-	-	-	-	-	-
İstifa	-	-	-	-	-	-	-	-
Emekli	-	-	-	-	-	-	-	-
İlişik Kesme	-	-	-	-	-	-	-	-
Vefat	-	-	-	-	-	-	-	-
Diğer	-	-	-	-	-	-	-	-
TOPLAM	-	-	-	-	-	-	-	-

4.2.5- İdari Personelin Eğitim Durumu

	İlköğretim	Lise	Ön Lisans	Lisans	Yüksek Lisans ve Doktora	TOPLAM
Kişi Sayısı	1	4	-	4	-	9
Yüzde	11,12	44,44		44,44	-	100

4.2.6- İdari Personelin Hizmet Süreleri

	1-3 Yıl	4-6 Yıl	7-10 Yıl	11-15 Yıl	16-20 Yıl	21 - Üzeri	TOPLAM
Kişi Sayısı	1	-	3	-	-	2	6
Yüzde	16,66	-	50	-	-	33,33	100

4.2.7- İdari Personelin Yaş İtibarıyla Dağılımı

	21-25 Yaş	26-30 Yaş	31-35 Yaş	36-40 Yaş	41-50 Yaş	51-Üzeri	TOPLAM
Kişi Sayısı	-	2	1	1	2	-	6
Yüzde	-	33,33	16,66	16,66	33,33	-	100

4.3- Sözleşmeli Personel

4.3.1- Sözleşmeli Personel Sayısı

UNVAN	Çalıştığı Birim	Sayı (Kişi)
-	-	-
TOPLAM		-

4.3.2- Sözleşmeli Personelin Hizmet Süreleri

	1-3 Yıl	4-6 Yıl	7-10 Yıl	11-15 Yıl	16-20 Yıl	21 - Üzeri	TOPLAM
Kişi Sayısı	-	2	1	-	-	-	3
Yüzde	-	66,66	33,33	-	-	-	100

4.3.3- Sözleşmeli Personelin Yaş İtibarıyla Dağılımı

	21-25 Yaş	26-30 Yaş	31-35 Yaş	36-40 Yaş	41-50 Yaş	51 - Üzeri
Kişi Sayısı	-	-	-	2	1	-
Yüzde	-	-	-	66,66	33,33	-

5- Sunulan Hizmetler

5.1- Eğitim-Öğretim Hizmetleri

Birimin eğitim-öğretim politikası

- Vermiş olduğu lisans eğitimi ile toplumda dini bilimler dalında uzman kadrolar yetiştirmeyi,
- Toplumda sağlıklı doğru dini anlayış ve davranışların gelişip güçlenmesine öncülük etmeyi,
- Yürütülen lisansüstü programlar ve farklı ana bilim dallarında verilen eğitimle, alanlarında derinlemesine çalışıp uzmanlaşan akademisyenler yetiştirmeyi,
- Yapıcı eleştirilere ve farklı görüşlere saygı duyan,
- Çağdaş gelişme ve sorunlar karşısında objektif, eleştirel ve bütüncül bir yaklaşım ortaya koyabilen,
- Dünya dinlerinin temel inanç esasları ve uygulamalarını tanır.
- Bilimsel araştırma yöntem ve tekniklerini uygulayabilen bireyler yetiştirmeyi amaçlamaktadır.

Birimde eğitim-öğretim kalitesinin geliştirilmesine yönelik alınan tedbirler

Eğitim öğretim planlarının güncel tutulması, derste kullanılan ders notlarının güncel olması, teknolojinin sunduğu olanakların ders anlatılmasında kullanılması, iç ve dış paydaşlarla öğrencilerin tanıştırılması ve meslek etiğinin önemini anlatılması, akademik kadronun daha da güçlendirilmesi çalışmalarıdır.

5.1.1- 2017-2018 Eğitim-Öğretim Yılında Mezun Olan Öğrenci Sayısı

Birimin Adı	I. Öğretim	II. Öğretim	TOPLAM
İslami İlimler Fakültesi	-	-	-

5.1.2- 2018-2019 Eğitim-Öğretim Yılı Toplam Öğrenci Sayısı

Birimin Adı	I. Öğretim			II. Öğretim			Toplam		GENEL TOPLAM
	K	E	Toplam	K	E	Toplam	K	E	
İslami İlimler Fakültesi	251	124	375	106	72	178	357	196	553

5.1.3- Yabancı Dil Hazırlık Sınıfı Öğrenci Sayısı ve Oranı

Birim Adı	Toplam Öğrenci Sayısı	I. Öğretim			II. Öğretim			TOPLAM		Birim İçindeki Payı (%)
		K	E	Toplam	K	E	Toplam	K	E	
İslami İlimler Fakültesi	-	-	-	-	-	-	-	-	-	-

5.1.4- Öğrenci Kontenjanları ve Doluluk Oranı

Birim Adı	ÖSS Kontenjanı	Kayıt Olan	Doluluk Oranı (%)	Boş Kalan
İslami İlimler Fakültesi	214	216*	%100	0

Not:

- 1- Yatay Geçiş İle 34 (otuz dört) öğrenci kayıt yaptırmıştır.
 - 2- Dikey Geçiş Sınavı ile 11 (on bir) öğrenci kayıt yaptırmıştır.
 - 3- İlahiyat Lisans Tamamlama ile 25 (yirmi beş) öğrenci kayıt yaptırmıştır..
 - 4- Türkçe Programa Geçiş kapsamında 3 (üç) öğrenci kayıt yaptırmıştır.
 - 5- Yabancı Uyruklu 1 (bir) öğrenci kayıt yaptırmıştır.
- *ÖSYM Ek Yerleştirme Sonuçları ile beraber toplam kayıt yaptıran öğrenci sayısıdır.

5.1.5- Yüksek Lisans ve Doktora Programları Öğrenci Sayıları

Birim Adı	Programı	Yüksek Lisans		Doktora	TOPLAM
		Tezli	Tezsiz		
İslami İlimler Fakültesi	-	-	-	-	-
TOPLAM	-	-	-	-	-

5.1.6- Yabancı Uyruklu Öğrenciler

Yabancı Uyruklu Öğrencilerin Sayısı ve Bölümleri				
Birim Adı	Bölümü	K	E	TOPLAM
İslami İlimler Fakültesi	İslami İlimler	-	1	1
TOPLAM		-	1	1

5.1.7- Öğrenci Değişim Programları ile Giden Öğrenci Sayısı

Birim Adı	Gittiği Ülke	Giden Öğrenci Sayısı
İslami İlimler Fakültesi	-	-

5.1.8- Öğrenci Değişim Programları ile Gelen Öğrenci Sayısı

Birimin Adı	Geldiği Ülke	Gelen Öğrenci Sayısı
İslami İlimler Fakültesi	-	-

5.1.9. 2017-2018 Eğitim-Öğretim Yılında Verilen Diploma ve Diploma Eki Sayıları

2017-2018 Eğitim-Öğretim Yılı Güz -Bahar Yarıyılı/Yaz Okulu/ Bütünleme Ve Tek Ders Sınavı/Staj Sonu Basılan Diploma Sayısı					
Fakülte/Yüksekokul/Meslek Yüksekokulu	Güz Yarıyıl Mezun Sayısı	Bahar Yarıyılı Mezun Sayısı	Bütünleme ve Tek Ders Sınavları ve Staj Sonrası Mezunları	Toplam	Diploma Ekleri
<i>Fakülteler</i>					
<i>Yüksekokullar</i>					
<i>Meslek Yüksekokulları</i>					
<i>Enstitüler</i>					
Toplam					

5.1.10.2018-2019 Eğitim-Öğretim Yılında Yatay ve Dikey Geçiş Yaparak Gelen-Giden Öğrenci Sayısı

Birimin Adı	Dikey Geçiş Gelen	Yatay Geçiş Giden
İslami İlimler Fakültesi	11	2
TOPLAM	11	2

5.2- İdari Hizmetler

Fakültemizde görev yapmakta olan Akademik ve İdari Personelin mali ve diğer özlük hakları ile ilgili işlemleri zamanında gerçekleştirilmiştir.

Öğrencilerimizin ders kayıtları ve diğer işlemleri zamanında ve eksiksiz olarak yapılmıştır.

Akademik, idari personel ve öğrencilerin her türlü taleplerine zamanında cevap verilmektedir.

5.3- Diğer Hizmetler

6- Yönetim ve İç Kontrol Sistemi

Fakültemizin ilgili harcama kalemlerinden yapılacak olan ödemeler Ömer Halisdemir Üniversitesi Strateji Geliştirme Daire Başkanlığı'nın kontrolünden geçtikten sonra yapılmaktadır

D- Diğer Hususlar

II- AMAÇ VE HEDEFLER

(Kamu İdarelerince Hazırlanacak Faaliyet Raporları Hakkında Yönetmeliğin 18 inci maddesinin (b) bendi uyarınca bu bölümde, birimin stratejik amaç ve hedeflerine, faaliyet yılı önceliklerine ve izlenen temel ilke ve politikalarına yer verilir.)

A- Birimin Amaç ve Hedefleri

Stratejik Amaçlar	Stratejik Hedefler

B- Temel Politikalar ve Öncelikler

- a-) Akademik ve idari personel eksikliğini tamamen gidermek.
- b-) Kütüphane hizmetleri bakımından önde olan, görsel araç-gereçlerle desteklenmiş daha verimli bir eğitim teknolojisine sahip olmak.
- d-) Ulusal ve uluslar arası seviyede konferans, sempozyum, seminer vb. sosyal ve kültürel faaliyetlerle ve yaptığı yayınlarla daha geniş bir kitleye hitap edebilmek.

C- Diğer Hususlar

III- FAALİYETLERE İLİŞKİN BİLGİ VE DEĞERLENDİRMELER

Bu bölümde, mali bilgiler ile performans bilgilerine detaylı olarak yer verilmiştir.

A- Mali Bilgiler

Kamu İdarelerince Hazırlanacak Faaliyet Raporları Hakkında Yönetmeliğin 18/c maddesi gereğince mali bilgiler başlığı altında,

- Kullanılan kaynaklara,
- Bütçe hedef ve gerçekleştirmeleri ile meydana gelen sapmaların nedenlerine,
- Varlık ve yükümlülükler ile yardım yapılan birlik, kurum ve kuruluşların faaliyetlerine ilişkin bilgilere,
- Temel mali tablolara ve bu tablolara ilişkin açıklamalara yer verilmiştir.

Ayrıca, iç ve dış mali denetim sonuçları hakkındaki özet bilgiler de bu başlık altında ele alınmıştır.

1- Bütçe Uygulama Sonuçları

1.1- Bütçe Giderleri

Ekonomik Sınıflandırmaya Göre Bütçe Giderlerinin Gelişimi

GİDER TÜRÜ	Bütçe Başlangıç Ödeneği (TL)	Yılsonu Ödeneği (TL)	Harcama (TL)
01. Personel Giderleri	1.116.300,00	1.444.679,00	1.439.489,14
02. Sosyal Güvenlik Kurumlarına Devlet Primi Giderleri	169.800,00	196.630,00	196.611,78
03. Mal ve Hizmet Alım Giderleri	15.500,00	21.400,00	20.194,49
05. Cari Transferler			
06. Sermaye Giderleri			
GENEL TOPLAM	1301600,00	1.662.709,00	1.656.295,41

1-Bütçe Hedef ve Gerçekleşmeleri ile Meydana Gelen Sapmaların Nedenleri

1.2- Bütçe Gelirleri

(Gelir tahsilâtı yapan birimler gelirlerine ilişkin gerçekleştirmelere bu başlık altında yer vermelidir. Diğer taraftan Üniversitemiz gelirleri Strateji Geliştirme Daire Başkanlığı tarafından toplandığından bu bölüm anılan Başkanlıkça doldurulacaktır.)

GELİR TÜRÜ	Bütçe Tahmini (TL)	Gerçekleşme Toplamı (TL)	Gerçekleşme Oranı (%)
BÜTÇE GELİRLERİ TOPLAMI			

Bütçe Hedef ve Gerçekleşmeleri ile Meydana Gelen Sapmaların Nedenleri

2- Temel Mali Tablolara İlişkin Açıklamalar

Devlet bütçesinden doğrudan temin usulü ile alımlar yapılmıştır.

3- Mali Denetim Sonuçları

4- Diğer Hususlar

B- Performans Bilgileri

1- Faaliyet ve Proje Bilgileri

1.1- Faaliyet Bilgileri

1.1.1- Bilimsel Faaliyetler(Başka üniversitelerde katıldıklarımız)

Faaliyet Türü	Faaliyet Konusu	Faaliyetin Gerçekleştiği Tarih
Sempozyum	“Meşruiyet Kaygısı Bağlamında Mübhem Ayetler Üzerinden Kendini ve Ötekini Okumak” Uluslararası Sosyal Bilimler Kongresi (USBİK 2018) Erciyes Üniversitesi 15 Temmuz Yerleşkesi	31.01.2018 - 03.02.2018
Sempozyum	“Zenâdika’nın Kur’ân’da Tenâkuz İddiaları Bağlamında Ebu’l-Hüseyin el-Malatî’nin Müşkilü’l-Kur’ân Yorumları” Uluslararası Sosyal Bilimler Kongresi (USBİK 2018) Erciyes Üniversitesi 15 Temmuz Yerleşkesi	31.01.2018 - 03.02.2018
Sempozyum	IV. Uluslararası Din Bilimleri Sempozyumu	3-5 Mayıs 2018
Koordinasyon Toplantısı	Dinler Tarihi Anabilim Dalları Koordinasyon Toplantısı	11-12 Mayıs 2018
Seminer	12.yy Endülüs’ünde Bir Saadet-Akıl İlişkilendirmesinin Dini, Felsefi ve Tarihsel Kökleri	29.12.2018

1.1.2- Sosyal ve Kültürel Faaliyetler

Faaliyet Türü	Faaliyet Konusu	Faaliyetin Gerçekleştiği Tarih
Söyleşi	-	-
Tiyatro	-	-
Konser	-	-
Sergi	-	-
Gezi	-	-
Kutlama	Mevlidi Neb-i Programı	06.12.2018

1.1.3- Sportif Faaliyetler

Yapılan Faaliyet	Faaliyetin Gerçekleştiği Tarih
-	-
-	-

1.2- Yayınlar ve Ödüller

1.2.1- İndekslere Giren Hakemli Dergilerde Yapılan Yayınlar

Yayının Türü	Sayısı
Uluslararası Makale	6
Ulusal Makale	-
SCI-SSCI-AHCI	-
ATIF SAYISI	14
KİTAP	-
KİTAP BÖLÜMÜ	3
BİLDİRİ	-
Ulusal Bildiri	1
Uluslararası Bildiri	7
Web of Science Veri Tabanındaki Atıf Sayısı	-
TOPLAM	-

1.2.2- Bilimsel Ödüller

Akademik Personelin Yapmış Olduğu Çalışmalarda Almış Oldukları Başarı Ödülleri

Ödül Sahibi	Aldığı Ödül	Ödülü Veren Kurum
-	--	-
-	-	-
.....		

1.3- Üniversiteler ile Yapılan İkili Anlaşmalar

Bölüm	Ülke	Üniversite	Anlaşmanın İçeriği
-	-	-	-
-	-	-	-
-	-	-	-

1.4- Proje Bilgileri

1.5.1- Bilimsel Araştırma Projeleri

PROJELER	Önceki Yılda Devreden Proje	Yıl İçinde Eklenen Proje	TOPLAM PROJE	Yıl İçinde Tamamlanan Proje	Genel Toplam
DPT	-	-	-	-	-
TÜBİTAK	-	-	-	-	-
KOP.	-	-	-	-	-
A.B.	-	-	-	-	-
BAP	-	-	-	-	-
TOPLAM	-	-	-	-	-

1.5.2- Yatırım Projeleri

Proje Adı	AÇIKLAMA
-	-

2- Performans Sonuçları Tablosu

Performans Sonuç Tablosu			
Performans Göstergeleri	Tahmin	Gerçekleşen	Durum
İş dünyasının ve kamu kurumlarının talepleri doğrultusunda içeriği güncellenmiş ders	0	0	-
Karşılaştırma yapılan ulusal/uluslararası üniversite ve ders içeriği sayısı.	4	0	-
Staj yaptırılan bölüm sayısı.	0	0	-
İş dünyasından uzmanların yürüttüğü ders sayısı.	0	0	-
Öğrenciler için düzenlenen teknik gezi sayısı.	1	0	-
Danışmanlık eğitimi veren öğretim elemanı sayısı.	7	7	Hedefe ulaşıldı
Öğrencilerin danışmanlık hizmetlerinden memnuniyet oranı.	85	90	Hedef Aşıldı
Uluslararası bilimsel etkinliklere katılan öğretim elemanı sayısı.	4	4	Hedefe ulaşıldı

Uluslararası kongrelerde yayımlanan/sunulan bildiri sayısı.	6	7	Hedef Aşıldı
Fakülte/Yüksekokul/Meslek Yüksekokullarının düzenlediği bilimsel etkinlik sayısı.	1	0	-
Endüstri ile ortaklaşa düzenlenen proje sayısı.	0	0	-
Bölgesel sorunların çözümüne yönelik yerel kuruluşlarla yapılan işbirliği ve çözüm üretilen problem sayısı.	1	1	Hedefe ulaşıldı
Kurum ve kuruluşlarla işbirliği çerçevesinde yapılan kurumsal/toplumsal sorumluluk proje sayısı.	1	1	Hedefe ulaşıldı
Yapılan tanıtım faaliyeti sayısı.	5	0	-
Akreditasyon başvurusu yapan/Akredite olan bölüm/program sayısı.	1	0	-
Ulusal/uluslararası Üniversiteler ile gerçekleştirilen işbirliği sayısı.	3	0	-
Ulusal/uluslararası Üniversiteler ile değişim programlarına katılan öğrenci/öğretim elemanı sayısı.	3	1	Hedefe Ulaşılamadı
Yurtdışı staj imkanı sağlanan öğrenci sayısı.	0	0	-
Uzaktan eğitim programı alt yapısının tamamlanmış olması.	0	0	-
Uzaktan eğitim yapılan birim sayısı.	0	0	-
Uzaktan eğitim programlarına kayıtlı öğrenci sayısı.	0	0	-
2018 yılında yabancı dil hazırlık eğitimine geçilen bölüm sayısındaki artış oranı.	0	0	-
Üniversitede uluslararası düzeyde yapılan bilimsel etkinlik sayısı.	0	0	-
Fakültelerin düzenlediği ulusal kongre sayısı.	1	0	-
Alınan patent sayısı.	0	0	-
Hizmet verilen kurum, birey, proje, araştırma, danışmanlık ve sertifika programlarının sayısı.	0	0	-
Bölgesel/yerel/güncel sorunların tartışıldığı etkinlik sayısı.	0	0	-
Üniversitenin tanıtımında görev alan isim yapmış mezun sayısı.	0	0	-

3- Performans Sonuçlarının Değerlendirilmesi

4- Performans Bilgi Sisteminin Değerlendirilmesi

5- Diğer Hususlar

Davalar

Açılan Dava Sayısı	Kurum Lehine Sonuçlanan Dava Sayısı	Kurum Aleyhine Sonuçlanan Dava Sayısı	Devam Eden Dava Sayısı
-	-	-	-

Döner Sermaye İşletmesi 2018 yılı gelirleri.

BİRİMİN ADI	GELİRİ (TL)	KATKI ORANI (%)
Mühendislik Fakültesi		
Fen Edebiyat Fakültesi		
Sürekli Eğitim Merkezi (NÜSEM)		
TOPLAM		

Döner Sermaye İşletmesi 2018 yılı giderleri.

ÖDENEK KALEMLERİ	GİDERLER	GİDERLERİN ORANLARI (%)
Personel Giderleri		
Yolluklar		
Hizmet Alımları		
Tüketim Malzemeleri Alımları		
Demirbaş Alımları		
Diğer Giderler		
TOPLAM		

IV- KURUMSAL KABİLİYET VE KAPASİTENİN DEĞERLENDİRİLMESİ

A- Üstünlükler

Yeni Fakülte olmamız nedeniyle sahip olduğumuz yeterli altyapımız.

B- Zayıflıklar

Yeni Fakülte olmamız nedeniyle bazı Anabilim Dallarında akademik personel ihtiyacı

C- Değerlendirme

Stratejik amaç ve hedeflere ulaşabilmek ve planlanan faaliyetlerin gerçekleştirilebilmesi, bütçede ön görülen ödeneğin sağlanabilmesi ile yakından ilişkilidir. Bunun yanında, ortaya çıkabilecek beklenmedik birim fiyat artışları ve enflasyon da bir riks faktörü olarak dikkate alınmalıdır.

V- ÖNERİ VE TEDBİRLER

- Eđitim- Öğretim ve yönetimdeki verimliliđin daha da üst seviyelere çıkarılabilmesi için;
- a-) Fakültenin ihtiyaç duyduđu branş ve alanlardaki akademik personel ihtiyacının karşılanması,
 - b-) Öğrenci kontenjanlarının artması,

EKLER

EK-1: HARCAMA YETKİLİSİNİN İÇ KONTROL GÜVENCE BEYANI

İÇ KONTROL GÜVENCE BEYANI

Harcama yetkilisi olarak yetkim dahilinde;

Bu raporda yer alan bilgilerin güvenilir, tam ve doğru olduğunu beyan ederim.

Bu raporda açıklanan faaliyetler için idare bütçesinden harcama birimimize tahsis edilmiş kaynakların etkili, ekonomik ve verimli bir şekilde kullanıldığını, görev ve yetki alanı çerçevesinde iç kontrol sisteminin idari ve mali kararlar ile bunlara ilişkin işlemlerin yasallık ve düzenliliği hususunda yeterli güvenceyi sağladığını ve harcama birimimizde süreç kontrolünün etkin olarak uygulandığını bildiririm.

Bu güvence, harcama yetkilisi olarak sahip olduğum bilgi ve değerlendirmeler, iç kontroller, iç denetçi raporları ile Sayıştay raporları gibi bilgim dahilindeki hususlara dayanmaktadır.

Burada raporlanmayan, idarenin menfaatlerine zarar veren herhangi bir husus hakkında bilgim olmadığını beyan ederim. (NİĞDE 31.12.2018)

İmza

Ad-Soyad

Unvan

^[1] Harcama yetkilileri tarafından imzalanan iç kontrol güvence beyanı birim faaliyet raporlarına eklenir.

^[2] Yıl içinde harcama yetkilisi değişmişse “benden önceki harcama yetkilisi/yetkililerinden almış olduğum bilgiler” ibaresi de eklenir.

^[3] Harcama yetkilisinin herhangi bir çekincesi varsa bunlar liste olarak bu beyana eklenir ve beyanın bu çekincelerle birlikte dikkate alınması gerektiği belirtilir.