



NIĞDE  
ÖMER HALİSDEMİR ÜNİVERSİTESİ

KALİTE KOORDİNATÖRLÜĞÜ  
**KALİTE BÜLTENİ**

[www.ohu.edu.tr](http://www.ohu.edu.tr)

SAYI 1  
HAZİRAN  
2024

2024  
NIĞDE ÖMER HALİSDEMİR ÜNİVERSİTESİ

Adres:  
Niğde Ömer Halisdemir Üniversitesi Rektörlüğü,  
Merkez Yerleşke, Bor Yolu Üzeri, Niğde, 51240

Kep Adresi:  
nohu@hs01.kep.tr

 NOHUniversitesi

[www.ohu.edu.tr](http://www.ohu.edu.tr)



## REKTÖRÜN MESAJI

“ Değerli Paydaşlarımız,

Niğde Ömer Halisdemir Üniversitesi olarak 30 yıldan fazla bir süredir yürüttüğümüz faaliyetlerimizi kalite politikalarımız ışığında sürdürüyor, her bir paydaşın katkılarını ve görüşlerini değerli kılarak, şeffaf bir yönetim anlayışı benimseyip, siz değerli paydaşlarımızın güvenini ve işbirliğini güçlendirmeyi hedefliyoruz.

Çevreye duyarlı bir yaklaşımla hareket ederek sürdürülebilirlik ilkelerini günlük uygulamalarımıza entegre ediyor, öğrencilerimizin bireysel ihtiyaçlarını karşılayacak ve onları geleceğe hazırlayacak programlar ve destek mekanizmaları sunarak eğitimde mükemmelliği gaye ediniyoruz. Farklı disiplinlerdeki araştırmalarımızla bilgi üretimine katkı sağlayarak ulusal ve uluslararası alanda tanınırlığımızı artırıyor, toplumsal sorunlara çözüm sunan ve bilimsel etki yaratan projelerimizle geleceğe yönelik çözümler üretmeye devam ediyoruz.

Üniversitemizin değerlerini, taahhütlerini ve sürekli gelişim çabalarını yansıtan bu bültenin ortaya çıkmasında, kalite süreçlerimize katkı sağlayan herkese teşekkürlerimi sunar, sizlerle birlikte daha büyük başarılar elde etmek için çalışmaya devam edeceğimizi temin ederim.

Saygılarımla ”

**Prof. Dr. Hasan USLU**  
REKTÖR



**Prof. Dr. Nafiz TOK**  
REKTÖR YARDIMCISI

“ İçinde bulunduğumuz çağın dinamik rekabet ortamında toplumların var olabilmesi için üniversitelerde yürütülen faaliyetlerin aktif kalite güvence sistemleri içerisinde sürdürülmesi günümüzde çok önemli bir husustur. Kalite süreçlerinin önemli bir adımı bütün paydaşların sisteme dahil olması ve yürütülen kalite faaliyetleri konusunda bilgilendirilmesidir.

Siz değerli paydaşlarımızı süreçlerimizden haberdar etmek amacıyla hazırladığımız bu bültenin üniversitemize ve sizlere faydalı olmasını diler, katkı sağlayan herkese teşekkürlerimi sunarım.

”



**Prof. Dr. Arzu AYDOĞAN YENMEZ**  
KALİTE KOORDİNATÖRÜ

“ Kalite Koordinatörlüğü olarak Kalite Bültenimizin ilk sayısını ortaya koyuyor olmanın heyecanını sizlerle paylaşmaktan mutluluk duyuyoruz. Bugüne kadar gerçekleştirdiğimiz bütün kalite faaliyetlerinde desteklerini her zaman üzerimizde hissettiğimiz, başta Rektörümüz olmak üzere bütün üst yönetim kadromuza, kalite koordinatörlüğünde görev alan ekip arkadaşlarıma ve birim kalite komisyonlarının değerli üyelerine teşekkür eder, bu ve bundan sonraki bültenlerimizin, hiç bitmeyecek olan, kalite yolculuğumuzda, öncü olmasını dilerim.

”

“ KALİTE HİÇBİR ZAMAN SONA ERMEYECEK BİR SEYAHATTIR. ”

TOM PETERS

## KALİTE ORGANİZASYON ŞEMASI

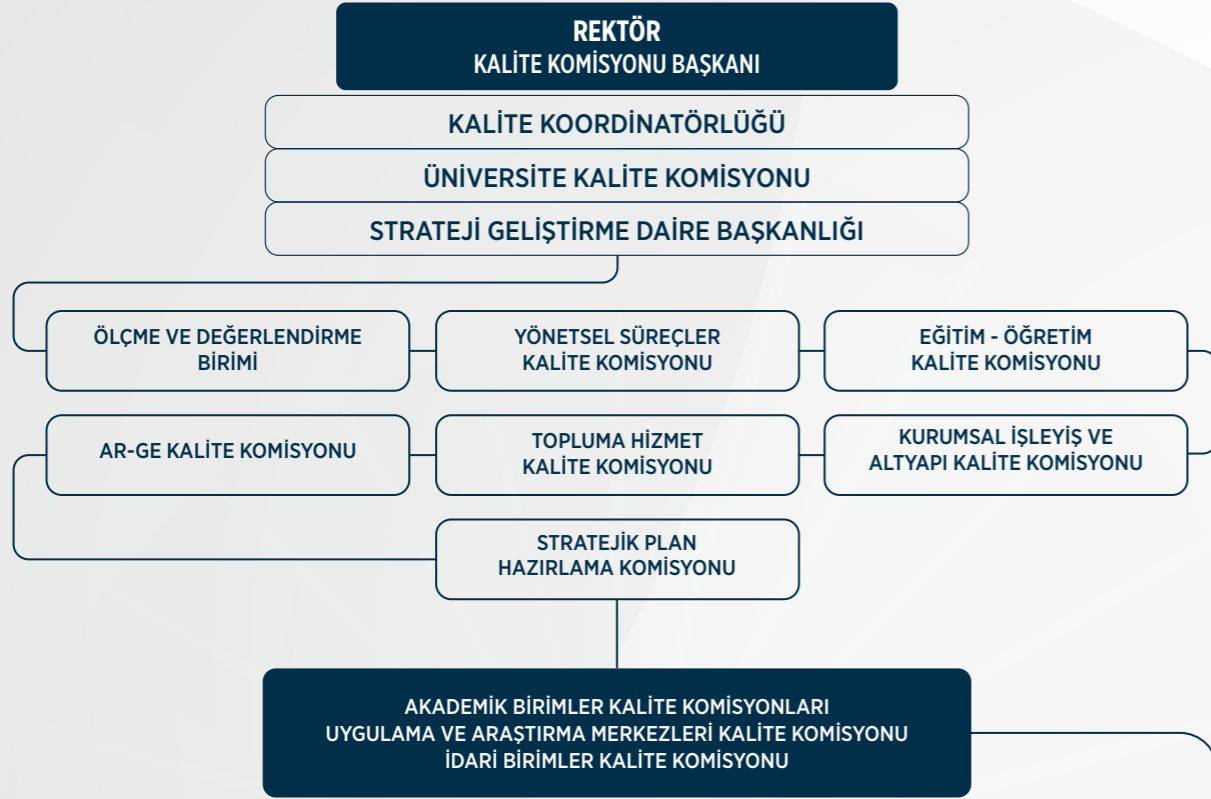

### MİSYONUMUZ

Araştıran, sorgulayan, katılımcı, evrensel düşünebilen, etik ve kültürel değerlere sahip bireyler yetiştirmek; bilim, teknoloji ve sanatın gelişmesini sağlayarak, çevreye saygı bilinci ile ülke ve bölgenin kalkınmasına katkıda bulunmaktadır.

### VİZYONUMUZ

Bölgesel kalkınma odaklı, öncelikli alanlarda ihtisaslaşmış, topluma hizmette öncü ve yenilikçi bir üniversite olmak.

## KALİTE KOORDİNATÖRLÜĞÜ ORGANİZASYON ŞEMASI



**Prof. Dr. Arzu AYDOĞAN YENMEZ**  
KALİTE KOORDİNATÖRÜ

### KALİTE KOORDİNATÖR YARDIMCILARI



**Prof. Dr. Elif ŞEŞEN**  
Eğitim-Öğretim



**Doç. Dr. Emre YAVUZER**  
Ar-Ge



**Doç. Dr. Menekşe SAKARYA**  
Topluma Hizmet



**Doç. Dr. Semirhan GÖKÇE**  
Ölçme Ve Değerlendirme



**Doç. Dr. Firdevs UYSAL**  
Kurumsal İşleyiş Ve Altyapı  
Yönetmel Süreçler

### BİRİM DESTEK PERSONELLERİ

Öğr. Gör. Yasin AFŞAR

Öğr. Gör. Haluk YILMAZ

Müh. Mustafa Doğukan BİTİM

## KALİTE POLİTİKAMIZ

Başta öğrencilerimiz olmak üzere tüm paydaşlarımızın ihtiyaç ve beklentilerini dikkate alarak:

- Şeffaf, hesap verebilir, liyakata ve ortak akla dayalı yönetim anlayışını benimsemek
- Sürekli iyileştirmeyi ve kaynakların verimli kullanımını kurum kültürü haline getirmek
- Bilgi ve teknoloji üreten girişimci ve yenilikçi bir araştırma üniversitesi anlayışıyla hareket etmek
- Bilimsel çalışmalar ve eğitim-öğretim alanlarında uluslararasılaşmayı yaygınlaştırmak
- Çevreye duyarlılığı, sağlıklı ve güvenli yaşam bilincini içselleştirerek sürdürülebilirliğe katkı sağlamak

NIĞDE  
ÖMER HALİSDEMİR  
ÜNİVERSİTESİ

## EĞİTİM ÖĞRETİM POLİTİKAMIZ

- Eğitim ve öğretimde uluslararası standartlar doğrultusunda hareket etmek
- Sürekli iyileştirmeye dayalı, öğrenci odaklı eğitim ve öğretim anlayışını benimsemek
- Kişisel ve toplumsal gelişimi destekleyen eğitim ve öğretim ortamı oluşturmak

### EĞİTİM-ÖĞRETİM KALİTE SÜREÇLERİ İZLEME VE İYİLEŞTİRME

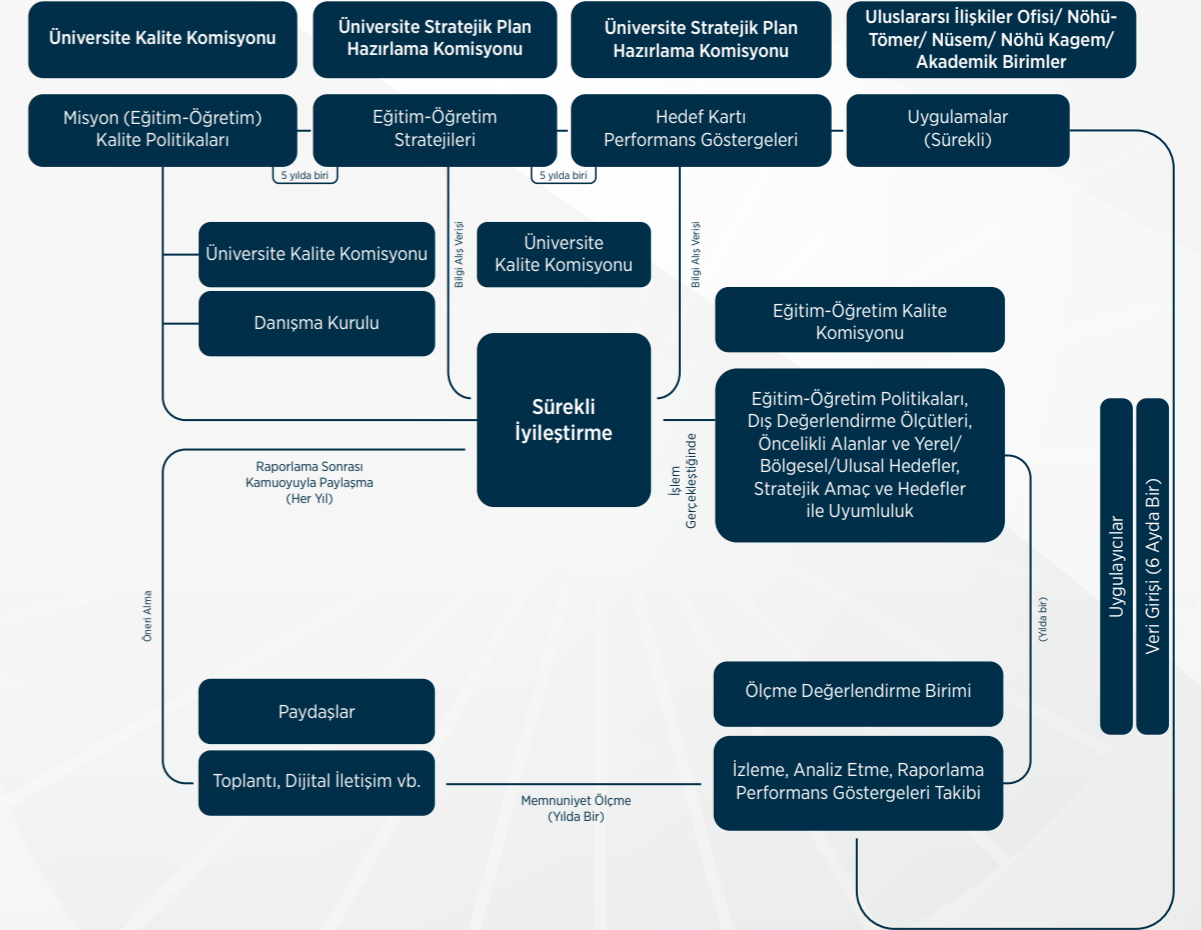

## AR-GE POLİTİKAMIZ

- Uluslararası standartlarda araştırma yapmayı özendirmek
- Öncelikli alanlarda AR-GE ve yenilikçi faaliyetleri teşvik eden, yaygınlaştıran ve sürekli iyileştiren bir anlayışa sahip olmak
- Bilgi ve teknoloji çıktıları ile ulusal ve bölgesel kalkınmaya katkı sağlayan bir üniversite olmak

### AR-GE SÜREÇLERİ İZLEME VE İYİLEŞTİRME

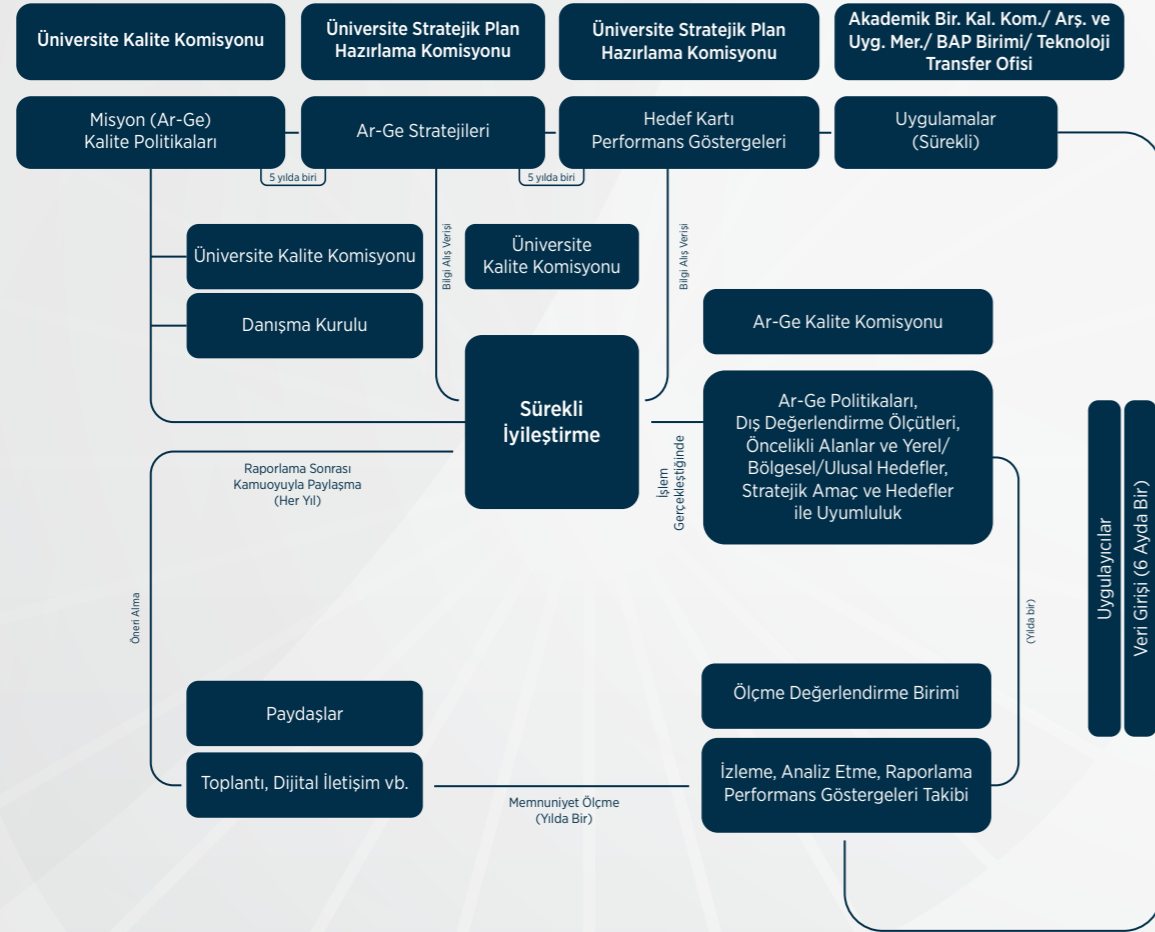

## TOPLUMA HİZMET POLİTİKAMIZ

- Topluma hizmet alanlarında işbirliğine açık olmak
- İç paydaşları sosyal sorumluluk faaliyetlerine özendirmek
- Bölgenin sosyo-ekonomik ve kültürel ihtiyaç ve sorunlarına yönelik çalışmaları öncelemek

### TOPLUMA HİZMET SÜREÇLERİ İZLEME VE İYİLEŞTİRME

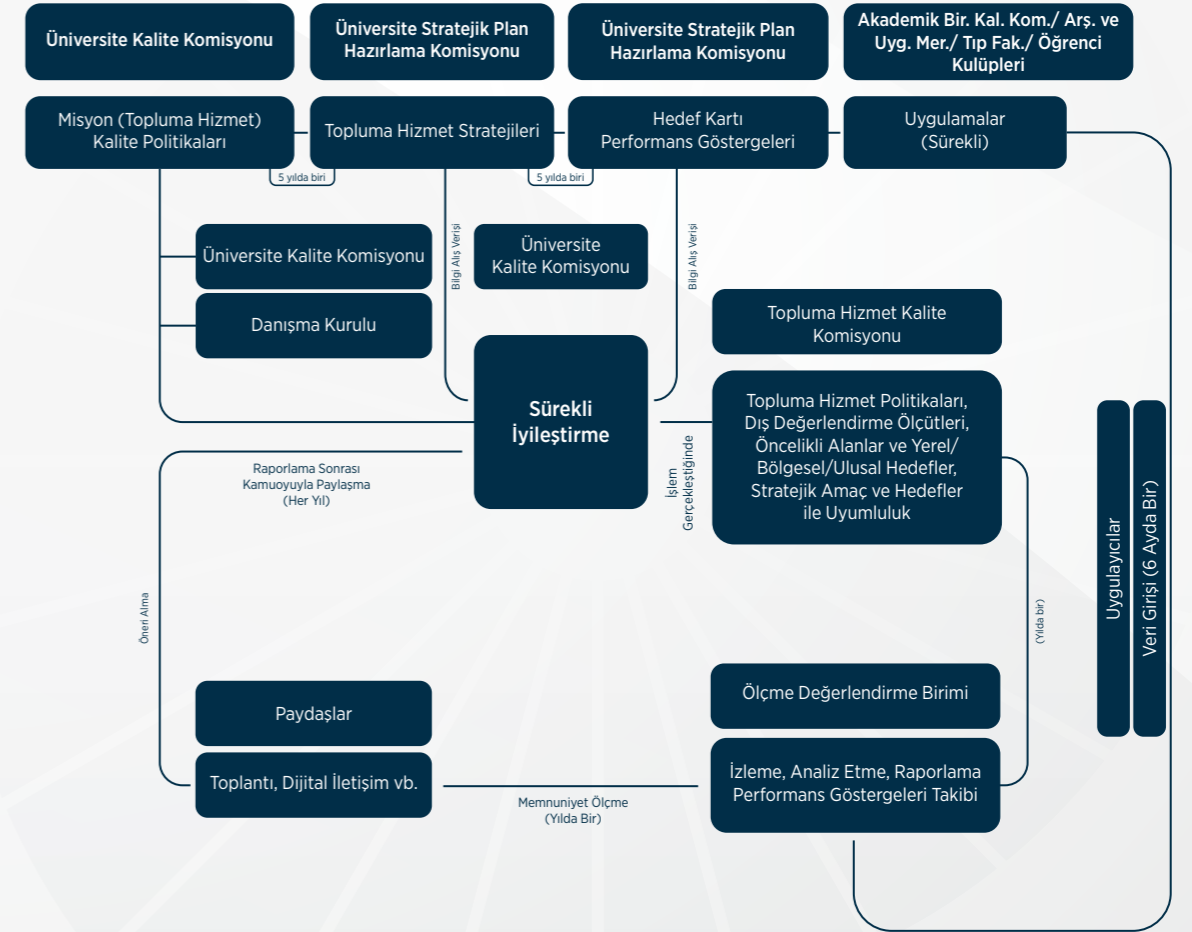

# KURUMSAL İŞLEYİŞ VE ALTYAPI POLİTİKAMIZ

- Üniversitede herkes için yaşam kalitesini hep birlikte geliştirmek
- İşlemleri/süreçleri basitleştirme, standartlaştırma ve dijitalleştirme yaklaşımını benimsemek
- Tüm paydaşlarla etkin iletişim kanalları kurmak ve geliştirmek

## KURUMSAL İŞLEYİŞ VE ALTYAPI SÜREÇLERİ İZLEME VE İYİLEŞTİRME

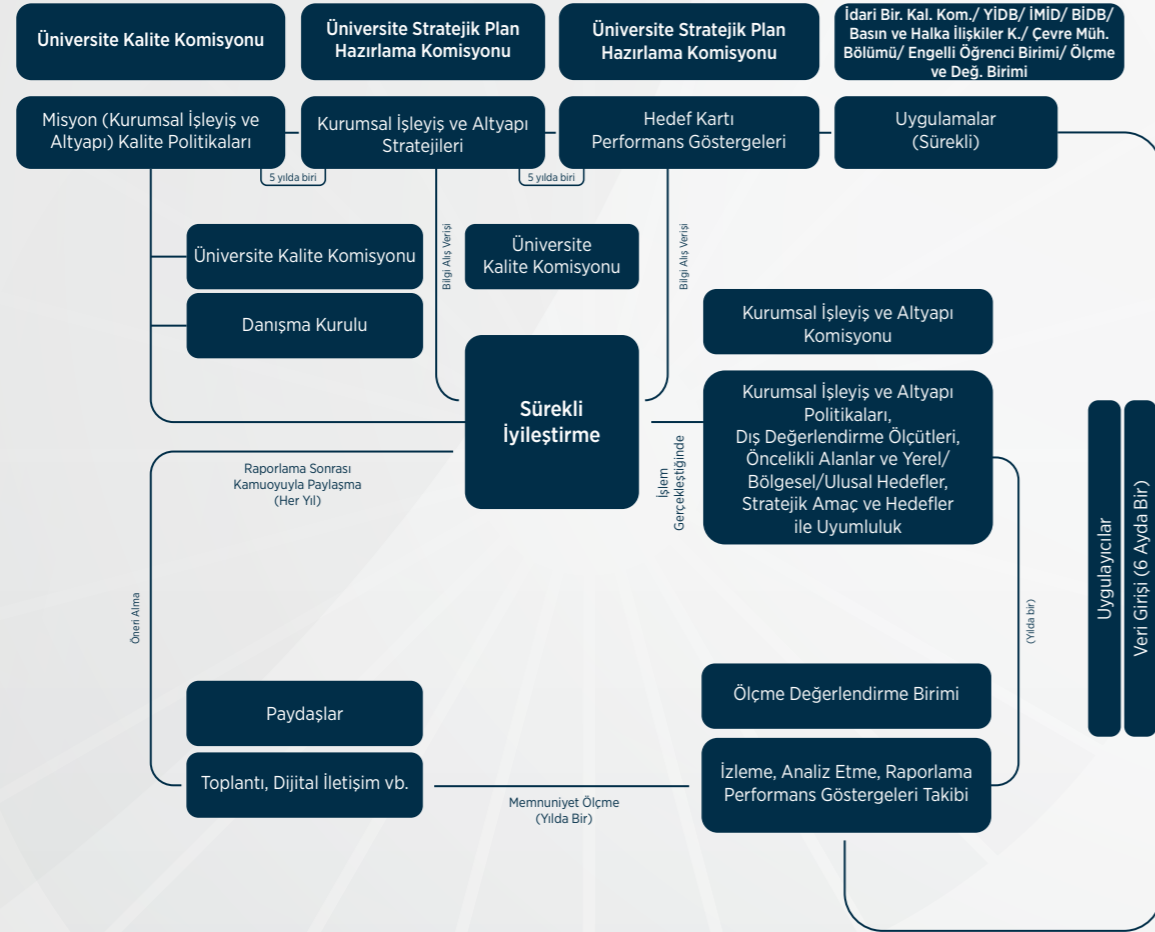

# KALİTE SÜREÇ TAKVİMİ

| EYLEMLER  | OCAK | ŞUBAT | MART | NISAN | MAYIS | HAZİRAN | TEMMUZ | AĞUSTOS | EYLÜL | EKİM | KASIM | ARALIK |
|---|------|-------|------|-------|-------|---------|--------|---------|-------|------|-------|--------|
| Birimlerin Öz Değerlendirme Raporlarını Hazırlamaları   | ✓    |       |      |       |       |         |        |         |       |      |       |        |
| Kalite ALT Komisyonlarının İzleme ve Değerlendirme Raporlarını Hazırlamaları                          | ✓    |       |      |       |       |         |        |         |       |      |       |        |
| İdari Birimlerin Faaliyet Raporlarını Hazırlamaları   | ✓    |       |      |       |       |         |        |         |       |      |       |        |
| Ders Planı Güncelleme Envanterinin Hazırlanması   | ✓    |       |      |       |       |         |        |         |       |      |       |        |
| Memnuniyet Anketlerinin (Öğrenci ve Personel) Yapılması ve Raporlanması                               | ✓    | ✓     |      |       |       |         |        |         |       |      |       |        |
| Yönetici Performans Değerlendirme Anketinin Yapılması ve Raporlanması                                 | ✓    | ✓     |      |       |       |         |        |         |       |      |       |        |
| Akademik Birimlerin Akran Değerlendirme Raporlarını Hazırlamaları                                     |      | ✓     |      |       |       |         |        |         |       |      |       |        |
| Kurum İç Değerlendirme Raporunun Hazırlanması   |      | ✓     |      |       |       |         |        |         |       |      |       |        |
| Bologna Öğrenci Ders Anketinin Raporlanması   |      | ✓     |      |       |       | ✓       |        |         |       |      |       |        |
| Öğrenci İş Yükü İstatistiklerinin Raporlanması  |      | ✓     |      |       |       | ✓       |        |         |       |      |       |        |
| Program Çıktıları Takip Yazılımının (Protakip) İzlenmesi  |      | ✓     |      |       |       | ✓       |        |         |       |      |       |        |
| Birim Ağ Sayfalarının Güncellenmesi   |      |       | ✓    |       |       |         |        |         |       | ✓    |       |        |
| Bologna Ders Bilgi Paketlerinin Güncellenmesi   |      |       | ✓    |       |       |         |        |         |       | ✓    |       |        |
| Akademik Kurul Toplantıları   |      |       | ✓    |       |       |         |        |         |       | ✓    |       |        |
| Kalite Güvence Matrisinin Güncellenmesi   |      |       |      | ✓     |       |         |        |         |       |      |       |        |
| Kalite Bülteninin Hazırlanması ve Yayınlanması  |      |       |      | ✓     |       |         |        |         |       |      |       |        |
| Yeni Mezun Anketlerinin Yapılması ve Raporlanması   |      |       |      |       |       | ✓       |        |         |       |      |       |        |
| Kalite El Kitabının Güncellenmesi   |      |       |      |       |       |         | ✓      |         |       |      |       |        |
| Öğretme ve Öğrenme Merkezinin Eğitici Eğitimi Takviminin Hazırlanması ve Onaylanması                  |      |       |      |       |       |         |        | ✓       |       |      |       |        |
| Toplumsal Katkı Koordinatörlüğü Faaliyet Takviminin Hazırlanması ve Onaylanması                       |      |       |      |       |       |         |        | ✓       |       |      |       |        |
| Mezunlarla İletişim Koordinatörlüğü Faaliyet Takviminin Hazırlanması ve Onaylanması                   |      |       |      |       |       |         |        |         | ✓     |      |       |        |
| Kalite Öğrenci Topluluğu Faaliyet Takviminin Hazırlanması ve Onaylanması                              |      |       |      |       |       |         |        |         | ✓     |      |       |        |
| Üniversiteye Yeni Başlayan Öğrencilere Yönelik Danışman-Öğrenci Bilgilendirme Toplantısı Düzenlenmesi |      |       |      |       |       |         |        |         |       | ✓    |       |        |
| Üniversiteye Yeni Başlayan Öğrencilere Yönelik Uyum Programı Düzenlenmesi                             |      |       |      |       |       |         |        |         |       | ✓    |       |        |
| Birimlerin Eylem Planlarını Hazırlamaları ve KALBIS'e Girişlerini Yapmaları                           |      |       |      |       |       |         |        |         |       |      |       | ✓      |
| Dekan/Müdür-Öğrenci Buluşmaları Yapılması   |      |       |      |       |       |         |        |         |       |      |       | ✓      |
| Mezun Öğrenci Buluşmaları Yapılması   |      |       |      |       |       |         |        |         |       |      |       | ✓      |
| Birim İşleyiş ve Fikir Paylaşım Toplantıları Yapılması  |      |       |      |       |       |         |        |         |       |      |       | ✓      |
| Danışma Kurulu Toplantıları Yapılması   |      |       |      |       |       |         |        |         |       |      |       | ✓      |
| Kalite Komisyonu (Üniversite ve İdari-Akademik Birimler) Toplantısı Yapılması ve Raporlanması         |      |       |      |       |       |         |        |         |       |      |       | ✓      |
| Paydaş Anketlerinin (İşveren, Mezun, Tedarikçiler vb.) Yapılması Ve Raporlanması                      |      |       |      |       |       |         |        |         |       |      |       | ✓      |

## KALİTE GÜVENCE MATRİSİ

| Kalite Politikası | 2019 - 2023 Stratejik Plandaki Yeri   | 2019 Kurum İç Değerlendirme Raporu   | 2020 Kurum İç Değerlendirme Raporu  | 2021 Kurum İç Değerlendirme Raporu                                    | 2022 Kurum İç Değerlendirme Raporu                                 | 2023 Kurum İç Değerlendirme Raporu                                 |                                     |
|-------------------|---|--|---|---|--|--|-------------------------------------|
| KP1               | Hedef 4.2 - 100<br>Sayfa: 6,9, 43, 48, 56, 71, 75, 100  | Sayfa: 4, 9, 10, 44, 48, 49  | Sayfa: 21, 38, 56, 64, 68   | Sayfa: 4, 9, 10, 15, 21, 33   | Sayfa: 5, 12, 17, 18   | Sayfa: 4, 10, 11, 13, 20   |                                     |
| KP2               | Hedef 1.1-84<br>Hedef 1.2-85<br>Hedef 1.3-86<br>Hedef 1.4-87<br>Hedef 1.5-88<br>Hedef 2.5-93<br>Hedef 3.5-98<br>Hedef 4.3-101<br>Sayfa: 6, 23, 32, 60, 67, 81, 82, 93, 98 | Sayfa: 5, 8, 9, 10, 11, 13, 14, 15, 18, 27, 29, 30, 31, 34, 40, 43, 45, 46, 47, 49 | Sayfa: 2, 5, 8, 9, 10, 11, 13, 14, 15, 18, 21, 28, 31, 34, 36, 41, 44, 46, 47, 50, 52, 54, 58, 62, 68 | Sayfa: 2, 5, 7, 8, 10, 11, 12, 14, 15, 25, 33, 35, 36, 39, 46, 53, 54 | Sayfa: 2, 5, 9, 10, 11, 12, 13, 15, 18, 27, 30, 41, 44, 45, 63, 64 | Sayfa: 2, 5, 9, 10, 11, 12, 13, 15, 18, 27, 30, 41, 44, 45, 63, 64 | Sayfa: 5, 8, 15, 16, 20, 33, 41, 54 |
| KP3               | Hedef 2.1-89<br>Hedef 2.3-91<br>Hedef 2.5-93<br>Sayfa: 9, 33, 34, 35, 36, 37, 57, 59, 71, 75, 77  | Sayfa: 4, 11, 12, 29, 31, 39, 40   | Sayfa: 4, 10, 46, 49, 57  | Sayfa: 4, 35, 36, 42, 51  | Sayfa: 2, 5, 18, 19, 37, 43, 57                                    | Sayfa: 4, 5, 15, 55  |                                     |
| KP4               | Hedef 1.1-84<br>Sayfa: 11, 81, 82, 102, 108   | Sayfa: 7, 11, 16, 17, 19, 49   | Sayfa: 7, 19, 20, 21, 22, 56, 59  | Sayfa: 6, 19, 20, 21, 53  | Sayfa: 7, 23, 25, 26, 27, 59, 64                                   | Sayfa: 6, 27, 28, 31, 32, 33, 51, 73                               |                                     |
| KP5               | Hedef 4.1-99<br>Sayfa: 9, 11, 23, 48, 71, 81, 82, 99, 107, 109  | Sayfa: 4, 5, 9, 11, 12, 29   | Sayfa: 4, 5, 9, 15, 61  | Sayfa: 4, 43, 47  | Sayfa: 5, 6, 10, 11, 45, 55, 56, 57                                | Sayfa: 4, 5, 8, 11, 12, 15, 16, 51, 60, 70, 72                     |                                     |

- KP1:** Şeffaf, hesap verebilir, liyakata ve ortak akla dayalı yönetim anlayışını benimsemek  
**KP2:** Sürekli iyileştirmeyi ve kaynakların verimli kullanımını kurum kültürü haline getirmek  
**KP3:** Bilgi ve teknoloji üreten girişimci ve yenilikçi bir araştırma üniversitesi anlayışıyla hareket etmek  
**KP4:** Bilimsel çalışmalar ve eğitim-öğretim alanlarında uluslararasılaşmayı yaygınlaştırmak  
**KP5:** Çevreye duyarlılığı, sağlıklı ve güvenli yaşam bilincini içselleştirerek sürdürülebilirliğe katkı sağlamak

## AKREDİTE OLAN PROGRAMLARIMIZ



Eğitim Fakültesi  
Eğitim Bilimleri Bölümü  
Psikolojik Danışmanlık ve Rehberlik ABD



Mühendislik Fakültesi  
Elektrik ve Elektronik Mühendisliği (Normal Öğretim)  
İnşaat Mühendisliği (Normal Öğretim)



SOSYAL BEŞERİ ve  
TEMEL BİLİMLER  
AKREDİTASYON ve  
RATİNG DERNEĞİ

İktisadi ve İdari Bilimler Fakültesi  
İşletme



TURİZM EĞİTİMİ  
DEĞERLENDİRME VE  
AKREDİTASYON KURULU

Niğde Sosyal Bilimler Meslek Yüksekokulu  
Aşçılık



Spor Bilimleri Fakültesi  
Antrenörlük Eğitimi Normal Öğretim  
Antrenörlük Eğitimi İkinci Öğretim Lisans



Uluslararası İlişkiler Ofisi  
Üniversitemizin Erasmus Programlarında Yer Alabilmesine  
İlişkin Akreditasyon

## ÖĞRENCİ KALİTE TOPLULUĞU



### Niğde Ömer Halisdemir Üniversitesi Kalite Topluluğu;

Üniversitemiz öğrencilerine yönelik kalite kültürünün yaygınlaştırılması, Kalite süreçlerinin içselleştirilmesi, Öğrenci arkadaşlarımız ve üniversitemiz arasında bir köprü oluşturarak farklı alanlarda projeler üretilip bu alanlarda çalışmalar yürütmek amacıyla 29 Kasım 2022 tarihinde kurulmuş ve faaliyetlerini halen **Esmanur ASLANHAN** başkanlığında yürütmektedir.



Kulüp Başkanı **Esmanur ASLANHAN** 7 Kasım 2023 tarihinde üniversitemiz Kurumsal Akreditasyon Programı kapsamında Değerlendirme Takımı tarafından gerçekleştirilen ön ziyarette kalite süreçlerine ilişkin soruları yanıtladı.



Topluluğumuz 1. Olağan Genel Kurulu 28 Kasım 2023 tarihinde gerçekleştirilmiştir.



2023 yılında Yükseköğretim Kalite Kurulu (YÖKAK) tarafından Kurumsal Akreditasyon Programı'na dâhil edilen Üniversitemizin kalite güvencesi ve akreditasyon alanlarında yürüttüğü başarılı çalışmalar YÖKAK değerlendirmelerinde başarılı bulundu. İki yıl süreyle akredite olan Üniversitemiz, böylece **Kurumsal Akreditasyon Belgesi** almaya hak kazandı.



Rektörümüz Prof. Dr. Hasan Uslu, iki yıl geçerli Kurumsal Akreditasyon Belgesi'ni Ankara Hacı Bayram Veli Üniversitesinde düzenlenen törenle YÖK Başkanı Prof. Dr. Erol Özvar'ın elinden aldı.





## ÖĞRENME VE ÖĞRETME MERKEZİ



Üniversitemiz akademik personel yetkinliklerinin artırılması ve bu konuda sürekli iyileştirme süreçlerinin aktif olarak işletilmesi adına 18.02.2022 tarihli Senato Kararı ile Öğrenme ve Öğretme Merkezi kurulmasına karar verilmiştir. Merkezin yönergesi 12.12.2023 tarihli Kalite Komisyonu kararı ile belirlenmiştir.

## TOPLUMSAL KATKI KOORDİNATÖRLÜĞÜ

Üniversitemiz kampüsündeki sosyal, kültürel ve sportif faaliyetlerin izlenmesi ve ihtiyaçlar doğrultusunda iyileştirilmesi konusunda 13.12.2023 tarihli Senato Kararı ile Toplumsal Katkı Koordinatörlüğü kurulmuştur. Bu kapsamda Üniversitemizin Toplumsal Katkı Koordinatörlüğü Yönergesi hazırlanmış ve yürürlüğe girmiştir



## PROTAKİP YAZILIMI

# PRO TAKİP

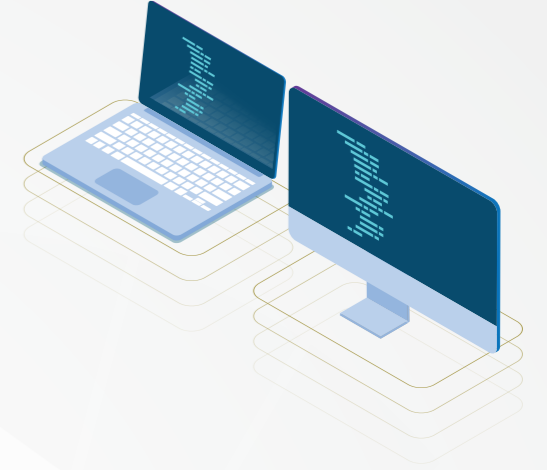

Üniversitemiz Mühendislik Fakültesinde pilot uygulaması gerçekleştirilen kendi öz kaynaklarımızla tasarlanan ve geliştirilen Program Çıktıları Takip Yazılımı (PROTAKİP)'nin üniversite geneline yaygınlaştırması, sistematik olarak uygulaması ve sonuçlarını tüm ilgili unsurları ile değerlendirerek iyileştirme döngüsünü oluşturması amacı ile kalite komisyonu kararı alarak çalışmalarını başlatmış bulunmaktadır.

## AKTİF DANIŞMANLIK



Üniversitemizde Aktif Danışmanlık sistemi eğitim öğretim kalite alt komisyonunun danışmanlık hizmetinin iyileştirilmesine yönelik önerisi doğrultusunda hayata geçirilmiş olup, bu sistem aracılığı ile akademik danışmanlık süreçlerinin iyileştirilmesi amaçlanmıştır. Aktif danışmanlık Sisteminin pilot uygulaması mühendislik fakültesinde gerçekleştirilmiştir.

Buradan elde edilen deneyimle tüm üniversiteye uygulanacak bir yapı belirlenmiş ve aktif danışmanlık sisteminin tüm üniversiteye yaygınlaştırılmasına yönelik senato kararı alınmıştır. Aynı zamanda aktif danışmanlık yönergesi de yürürlüğe girmiştir.

## BİRİM AKRAN DEĞERLENDİRME



Üniversitemizde tüm birimler akran değerlendirmeleri kapsamında birbirlerinin faaliyetlerini değerlendirmekte ve iyileştirme önerilerini raporlayarak ağ sayfalarında yayınlamakta ve ilgili birimlere sunum yapmaktadır.

## ORYANTASYON ETKİNLİKLERİ

Bütün akademik birimlerimizde yeni kayıt yaptıran öğrencilerimizin uyum süreçlerine katkı sağlamak ve bu süreci hızlandırmak amacıyla oryantasyon eğitimleri akademik yıl başlangıcıyla birlikte yapılmaktadır.



## KAP SÜRECİ TOPLANTILARI



Üniversitemizin Yükseköğretim Kalite Kurulu (YÖKAK) tarafından, Kurumsal Akreditasyon Programı (KAP) sürecine dahil edilmesiyle Kalite Koordinatörlüğümüz tarafından Kurumsal Akreditasyon Programı (KAP) süreci ve Eylem Planlarının gerçekleştirilmesi ile ilgili bütün birimlerde eğitim faaliyetleri gerçekleştirildi.