



ÖZ DEĞERLENDİRME RAPORU

[SÜREKLİ EĞİTİM MERKEZİ]

[NİĞDE ÖMER HALISDEMİR ÜNİVERSİTESİ]

[2024]

GENEL BİLGİLER

1. İletişim Bilgileri

Aşağı Kayabaşı Mahallesi, Süleyman Fethi Caddesi, Aşağı Kayabaşı Yerleşkesi Niğde Ömer Halisdemir Üniversitesi Sürekli Eğitim Merkezi merkezde bulunan Aşağı Kayabaşı Yerleşkesinde B / Blokta zemin + 3 katlı binasında hizmet vermektedir.

Tel: 0388 211 2975 0388 2112976 0388 2112978

2. Birim Hakkında Bilgi, Kısa Tarihçe ve Değişiklikler

Sürekli Eğitim Merkezi görevlerini 21 Temmuz 2010 sayılı Resmi Gazetede çıkan Yönetmelik çerçevesinde yerine getirmektedir.

Merkezin amacı, Üniversitenin önlisans, lisans ve lisansüstü programlarının dışında eğitim ve sosyal etkinlik programları düzenleyerek kamu kurum ve kuruluşları, özel sektör ve uluslararası kuruluşlar ile işbirliğinin sağlanmasına katkıda bulunmak ve yaşam boyu eğitim ve öğretimi desteklemek amacıyla sürekli eğitim programları düzenlemektir.

A. LİDERLİK, YÖNETİŞİM VE KALİTE

Örgüt Yapısı



Müdür V.
Prof. Dr. İbrahim YALÇIN

İdari Personel

Bilgisayar İşletmeni
Bilgisayar İşletmeni

Yasemin Hacer DURU
Emrah ÜNLÜER

Yönetim Kurulu Üyeleri

ÜNVANI	ADI SOYADI	GÖREV YERİ
Prof. Dr.	İbrahim YALÇIN	İktisadi ve İdari Bilimler Fakültesi
Prof. Dr.	Mustafa BOĞA	Bor Meslek Yüksekokulu
Prof. Dr.	Attila DÖL	Güzel Sanatlar Fakültesi
Doç. Dr.	Erkan ÇALIŞKAN	Eğitim Fakültesi
Doç. Dr.	Abdurrahman LERMİ	Mühendislik Fakültesi
Dr. Öğr. Üyesi	Rifat BATTALOĞLU	Fen-Edebiyat Fakültesi
Dr. Öğr. Üyesi	Betül ÇETİN	Sosyal Bilimler Meslek Yüksekokulu

Danışma Kurulu Üyeleri

ÜNVANI	ADI SOYADI	GÖREV YERİ
Prof. Dr.	Mustafa BOĞA	Bor Meslek Yüksekokulu
Prof. Dr.	Okyay UÇAN	İktisadi ve İdari Bilimler Fakültesi
Prof. Dr.	Emel BAYOL	Fen Edebiyat Fakültesi
Prof. Dr.	Gökhan BAŞ	Eğitim Bilimleri Enstitüsü
Doç. Dr.	Semirhan GÖKÇE	Eğitim Fakültesi
Doç. Dr.	Hasan AKA	Spor Bilimleri Fakültesi
Doç. Dr.	Abdurrahman LERMİ	Mühendislik Fakültesi
Doç. Dr.	Nalan GÖRDELES BEŞER	Niğde Zübeyde Hanım Sağlık Bilimleri Fakültesi
Doç. Dr.	Nalan GÖRDELES BEŞER	Sağlık Bilimleri Enstitüsü
Doç. Dr.	Ferhat YÜKSEL	Bor Sağlık Bilimleri Fakültesi
Doç. Dr.	Buket ÖZOĞLU	Sosyal Bilimler Enstitüsü
Doç. Dr.	Canay UMUNÇ	İletişim Fakültesi
Doç. Dr.	Muhittin ÖZTÜRK	Niğde Zübeyde Hanım Sağlık Hizmetleri MYO.
Doç.Dr.	Selim ÇINAROĞLU	Tıp Fakültesi
Dr. Öğr. Üyesi	Özhan ŞENOL	Fen Bilimleri Enstitüsü
Dr. Öğr. Üyesi	Zeynep ÜNAL	Tarım Bilimleri ve Teknolojileri Fakültesi
Dr. Öğr. Üyesi	Seranay ÇALIŞ	Niğde Teknik Bilimler Meslek Yüksekokulu
Dr. Öğr. Üyesi	Ahmet VURAL	İslami İlimler Fakültesi
Dr. Öğr. Üyesi	Reyhan CAN	Niğde Sosyal Bilimler Meslek Yüksekokulu
Dr. Öğr. Üyesi	Pelin ATALAY SEÇKİNER	Diş Hekimliği Fakültesi
Dr.Öğr. Üyesi	Tuba BİLİRDÖNMEZ	Güzel Sanatlar Fakültesi
Dr.Öğr.Üyesi	Nuriye Ebru YILDIZ	Mimarlık Fakültesi
Öğr. Gör.	Sümeyya ÇETİN	Yabancı Diller Yüksekokulu
Öğr. Gör.	Oya ÖZEL GÜRBÜZ	Ulukışla Meslek Yüksekokulu
Öğr. Gör.	Selçuk TİMUR	Türk Musikisi Devlet Konservatuvarı
Öğr. Gör.	Ergün ÇEVİK	Bor Halil Zöhre Ataman Meslek Yüksekokulu

A.1. Liderlik ve Kalite

Kurum, kurumsal dönüşümünü sağlayacak yönetim modeline sahip olmalı, liderlik yaklaşımları uygulamalı, iç kalite güvence mekanizmalarını oluşturmalı ve kalite güvence kültürünü içselleştirmelidir

A.1.1. Yönetişim modeli ve idari yapı

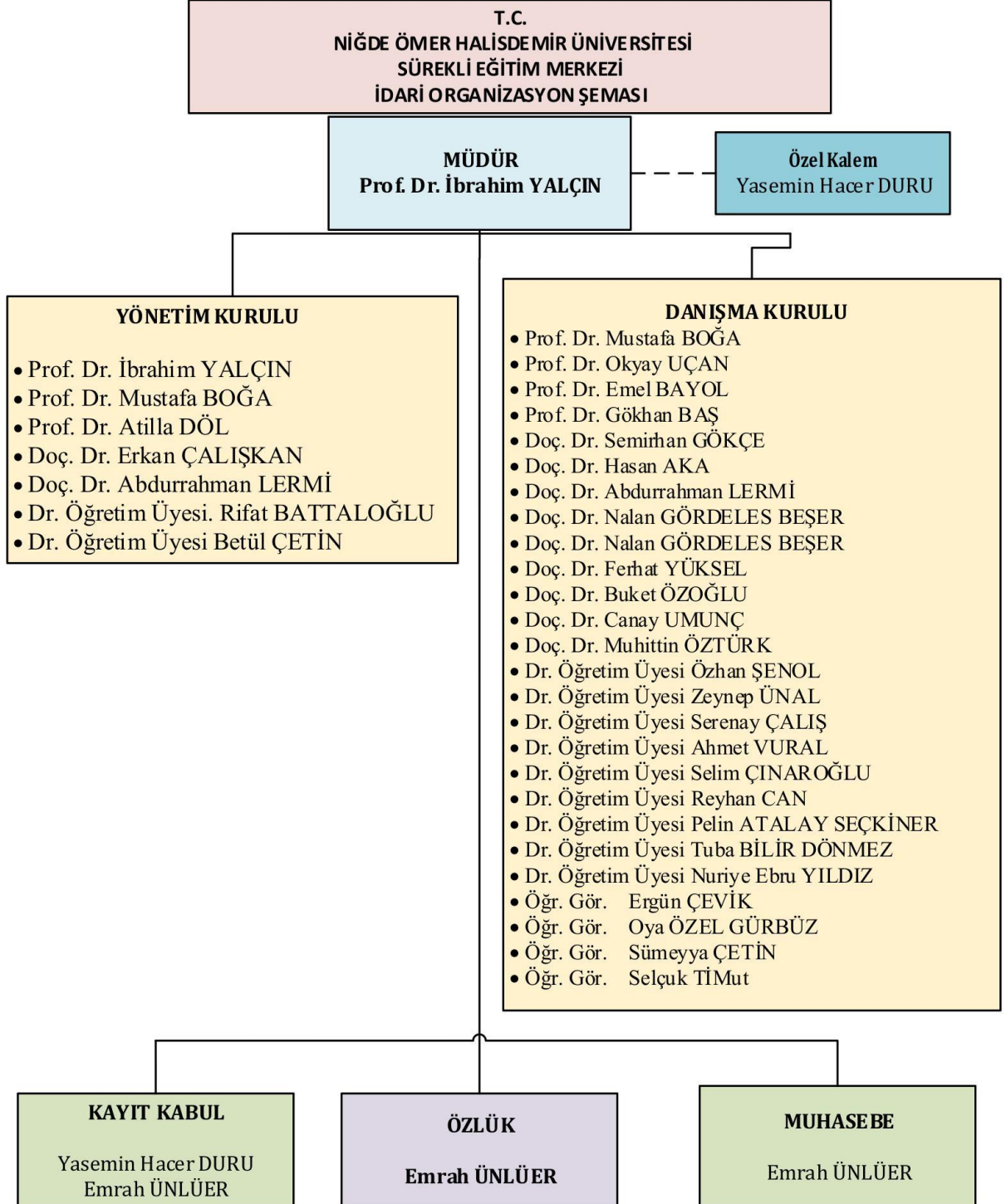

A.2. Misyon ve Stratejik Amaçlar

A.2.1. Misyon, vizyon ve politikalar

Misyon

Her alanda nitelikli insan kaynağı ihtiyacının karşılanması ve kişisel gelişime katkı sağlanması doğrultusunda görsel, işitsel, uzaktan veya yüz yüze teorik ve uygulamalı özgün ve kaliteli eğitim programları geliştirmek, yürütmek ve koordinasyonunu sağlamak.

Vizyon

Eğitim alanlarının çeşitliliği ve yüksek hizmet kalitesiyle ihtiyaç duyulan tüm alanlarda çağdaş eğitim uygulamaları yürüten öncü bir merkez olmak.

A.2.2. Stratejik amaç ve hedefler

STRATEJİK AMAÇ (1) Üniversite kent işbirliği kapsamında çevresel taleplerin karşılanması

Stratejik Hedef (1.1) İl Milli Eğitim Müdürlüğü ve ona bağlı okullardan gelen taleplerin karşılanması.

Stratejik Hedef (1.2) Hizmet içi eğitim, panel, konferans v.b. etkinliklerin düzenlenmesi

STRATEJİK AMAÇ (2) Birimimiz bünyesinde öğrencilerin iş bulmalarına yardımcı olacak sertifika programlarının düzenlenmesi.

Stratejik Hedef (2.1) Öğrenci talepleri ve piyasa şartları doğrultusunda öğrencilere yönelik açılacak

Sertifika programlarının sayısının artırılması.

Hayat boyu eğitim kapsamında eğitim faaliyetlerinin düzenlenmesi.

Ev hanımlarına yönelik bilgisayar, spor, hobi vb. kursların düzenlenmesi.

Hedef 3.1. Birimimiz personelinin daha rahat çalışabileceği odalara kavuşturulması

Performans Kriteri 1.1.1.1. Hizmet içi eğitim, panel, konferans v.b. etkinliklerin oranı

Hedef 1.2. Özel kuruluşlardan gelen taleplerin karşılanması.

1. Üniversitenin öğrencilerine, personeline, gerçek ve tüzel kişilere, kamu kurum ve kuruluşları ile özel sektöre ihtiyaç duydukları alanlarda danışmanlık hizmetleri vermek,
2. Üniversitede önlisans, lisans, yüksek lisans ve doktora düzeyinde sürekli eğitim ile ilgili ders, konferans ve seminerler verilmesini desteklemek ve katkıda bulunmak,
3. Ulusal ve uluslararası kurum ve kuruluşlarla gerçek ve tüzel kişilere eğitim programları, kurslar, seminerler, hizmet içi eğitim, sertifika programları, mesleki eğitim ve gelişim kursları düzenlemek ve bu faaliyetlerin koordinasyonunu sağlamak,
4. Konferans, seminer ve kurs programları ile diğer eğitim programları sonunda katılımcılara katılım belgesi ve benzeri belgeler vermek.

17.1.3. 2024 yılı sonuna kadar her yıl endüstri ile ortaklaşa düzenlenen eğitim, seminer, kurs ve benzeri faaliyetlerin en az %10 artırılması

18.1.8. 2024 yılı sonuna kadar Niğde Ömer Halisdemir Üniversitesi Sürekli Eğitim Merkezi tarafından verilen eğitimlerin ve sertifika programı gelirlerinin en az % 35 artırılması.

19.1.1. 2024 yılı sonuna kadar her yıl Sürekli Eğitim Merkezi tarafından yürütülen eğitim faaliyetlerinin en az %10 artırılması.

19.1.3. 2024 yılı sonuna kadar İŞ-KUR ile bağlantıya geçilerek meslek edindirme kursları açılması

A.3. Yönetim Sistemleri

Birimimizde Yönetim Kurulu tarafından alınan kararları yerine getirmede ve yapılacak harcamaları gider ve gelirleri belirlemede Üniversitemiz Döner Sermaye İşletme Müdürlüğü yetkilidir

A.3.3. Finansal yönetim

Birimimizde Yönetim Kurulu tarafından alınan kararları yerine getirmede ve yapılacak harcamaları gider ve gelirleri belirlemede Üniversitemiz Döner Sermaye İşletme Müdürlüğü yetkilidir

C. TOPLUMSAL KATKI

Müdürlüğümüz bünyesinde kurslar, seminerler, konferanslar, sertifika programları ve kent üniversite işbirliğini sağlayacak sosyal faaliyetler düzenlenmektedir.

SERTİFİKA PROGRAMI

S.N.	PROGRAM ADI	TARİH	KURSIYER SAYISI
1.	GENEL İNGİLİZCE A1 HAFTA İÇİ	19.02.2024 – 18.04.2024	10
2.	GENEL İNGİLİZCE A1 HAFTA SONU	10.02.2024 – 07.04.2024	15
3.	GENEL İNGİLİZCE A2	10.02.2024 – 14.04.2024	17
4.	GENEL İNGİLİZCE B1	12.02.2024 – 29.04.2024	10
5.	YARATICI DRAMA LİDERLİĞİ TEMEL AŞAMA	21.02.204 – 05.06.2024	31
6.	YARATICI DRAMA LİDERLİĞİ II. AŞAMA SALI PERŞEMBE	13.02.2024 – 26.03.2024	24
7.	YARATICI DRAMA LİDERLİĞİ V. AŞAMA	05.02.2024 – 27.05.2024	30
8.	YARATICI DRAMA LİDERLİĞİ II. AŞAMA ÇARŞAMBA	14.02.2024 – 22.05.2024	27
9.	TEMEL İŞ SAĞLIĞI VE GÜVENLİĞİ	04.03.2024 – 07.03.2024	159
10.	WEB PROGRAMLAMA (ODTÜ)	08.03.2024 – 14.06.2024	10
11.	AUTOCAD SKETCHUP EĞİTİMİ (ODTÜ)	06.03.2024 – 29.05.2024	8
12.	GRAFİK TASARIM	12.03.2024 - 14.05.2024	6
13.	RASYON HAZIRLAMA TEKNİKLERİ VE RUMİNANT HAYVAN BESLEME	08.01.2024 – 06.02.2024	36
14.	PSİKOLOJİK DANIŞMANLIK	01.04.2024 – 31.04.2024	3
15.	RASYON HAZIRLAMA TEKNİKLERİ VE RUMİNANT HAYVAN BESLEME	22.04.2024 – 04.05.2024	49
16.	YARATICI DRAMA LİDERLİĞİ TEMEL AŞAMA	19.04.2024 – 31.05.2024	18
17.	YARATICI DRAMA LİDERLİĞİ III. AŞAMA	16.04.2024 – 31.05.2024	25
18.	GENEL İNGİLİZCE A2	22.04.2024 – 01.06.2024	16
19.	GENEL İNGİLİZCE B1	22.04.2024 – 02.06.2024	10

20.	KURUMSAL KARBON AYAKIZI EĐİTİMİ	25.04.2024 – 27.04.2024	8
21.	ORTAOKUL ÖĐRENCİLERİ İÇİN TEMEL KODLAMA EĐİTİMİ	01.07.2024 – 23.08.2024	4
22.	LİSE ÖĐRENCİLERİ İÇİN PYTHON İLE İLERİ PROGRAMLAMA EĐİTİMİ	01.07.2024 – 23.08.2024	6
23.	PİYANO EĐİTİMİ	16.09.2024 – 10.11.2024	6
24.	YARATICI DRAMA LİDERLİĐİ II. AŐAMA	02.10.2024 – 25.12.2024	22
25.	YARATICI DRAMA LİDERLİĐİ III. AŐAMA	01.10.2024 – 26.12.2024	20
26.	YARATICI DRAMA LİDERLİĐİ IV. AŐAMA	30.09.2024 – 23.12.2024	25
27.	GENEL İNGİLİZCE A1 HAFTA İÇİ	14.10.2024 – 12.12.2024	18
28.	GENEL İNGİLİZCE A1 HAFTA SONU	19.10.2024 – 29.12.2024	13
29.	GENEL İNGİLİZCE A2	14.10.2024 – 23.12.2024	14
30.	GENEL ALMANCA	21.10.2024 – 18.12.2024	9
31.	GRAFİK TASARIM	02.11.2024 – 21.12.2024	11
32.	EV KADINLARINA YÖNELİK YARATICI DRAMA EĐİTİMİ	24.10.2024 – 26.12.2024	17
TOPLAM			677