

**FAKÜLTE, ENSTİTÜ, YÜKSEKOKUL VE MESLEK YÜKSEKOKULU KURULMASI VE BUNLARA BAĞLI BÖLÜM/PROGRAM AÇILMASI VE ÖĞRENCİ ALINMASI İÇİN İZLENECEK YOL**

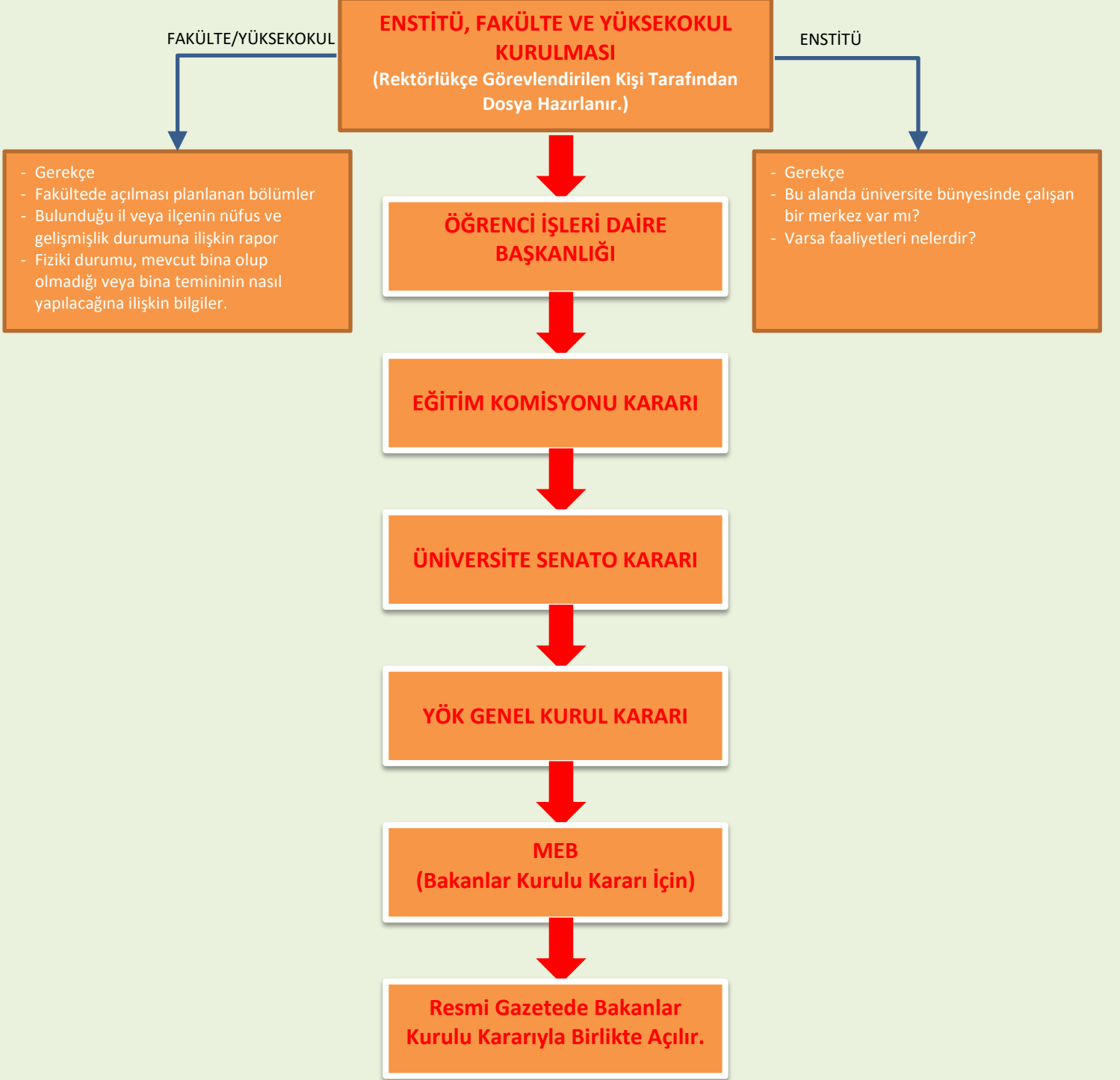

## MESLEK YÜKSEKOKUL KURULMASI

**MESLEK YÜKSEKOKUL KURULMASI**  
(Rektörlükçe Görevlendirilen Kişi Tarafından  
Dosya Hazırlanır.)

**ÖĞRENCİ İŞLERİ DAİRE  
BAŞKANLIĞI**  
(CD ortamında Öğrenci İşleri Daire  
Başkanlığı'na gönderilecek)

**EĞİTİM KOMİSYONU KARARI**

**ÜNİVERSİTE SENATO  
KARARI**

**YÖK GENEL KURUL  
KARARI**

**EK 1-a: MESLEK YÜKSEKOKULU (MYO) KURULMASI**  
(Örnek Başvuru Formu Özet Bilgi)

Üniversite Adı	:
Kurulması İstenilen MYO Adı	:
Üniversiteye Uzaklığı	:
Yeri (Merkez/İlçe)	:
MYO Kurulma Gerekçesi	:
MYO'da açılması planlanan bölüm ve programlar	:
MYO Binası Fiziksel İmkanlar (Kapalı alanlar, derslik sayısı, laboratuvar, Kütüphane, sosyal alanlar vb. bunların m2'leri)	:
İl/İlçe Nüfusu	:
İl/İlçe Nüfus Artış Hızı	:
MYO'nun Kurulacağı İl/İlçedeki Ortaöğretim Kurumları	:
Yurt ve Barınma Olanakları:	:
Sosyal ve Kültürel İmkanlar:	:
Spor Tesisleri	:
Sağlık İmkanları	:
Taahhütler ve Tahsisler*	:

(Taahhüt ve Tahsislere ilişkin MYO Binası veya diğer olanaklara ilişkin diğer kurum veya kişiler tarafından verilen belgeler (taahhüt/Tahsisler) dosyaya eklenecektir.)

# LİSANS / ÖNLİSANS BÖLÜM/PROGRAM AÇILMASI

## İZLENECEK YOL

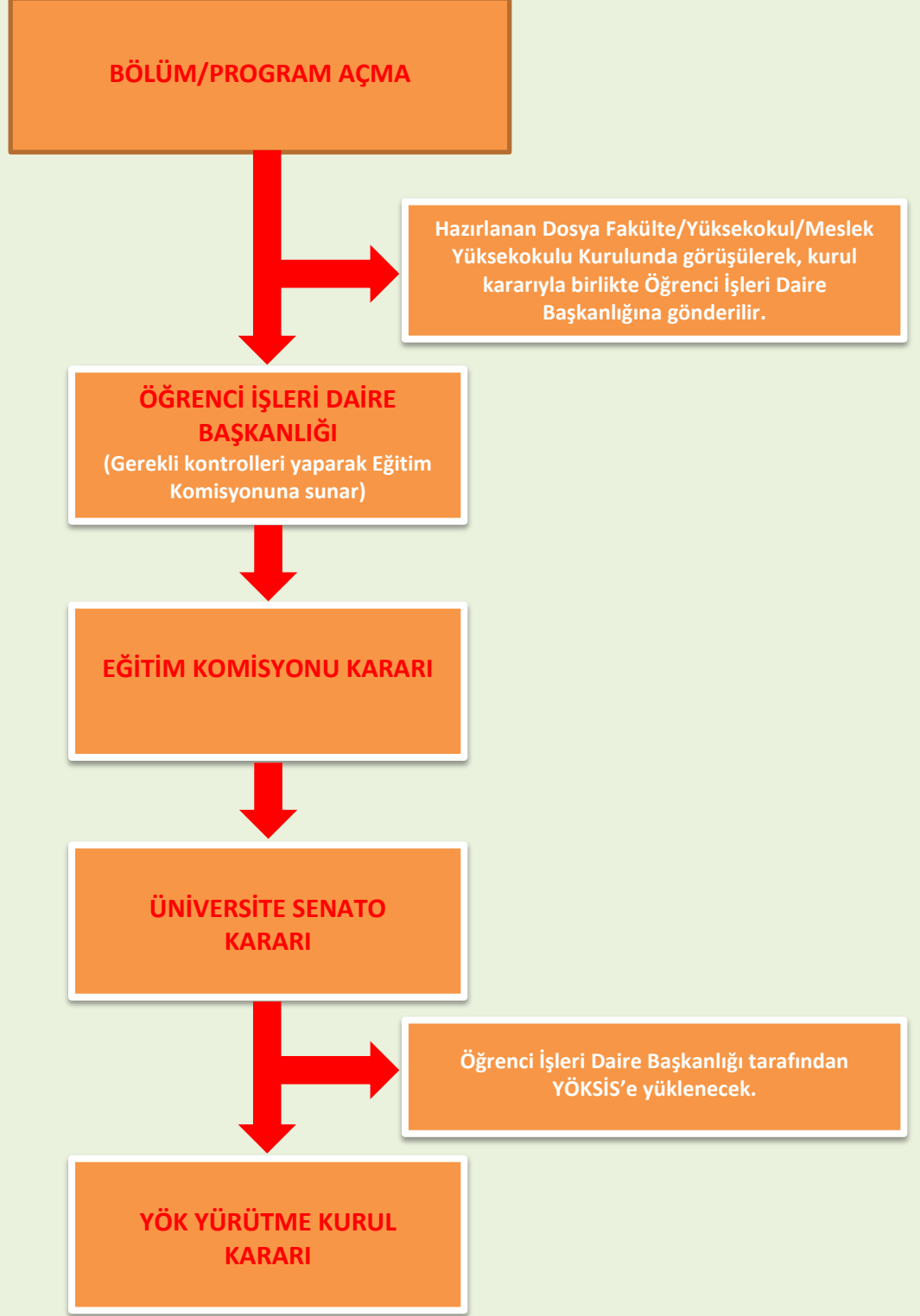

## LİSANSÜSTÜ PROGRAMI AÇILMASI

(Öğrenci alımı enstitü kurul kararına istinaden Senato Kurul Kararıyla yapılır.)

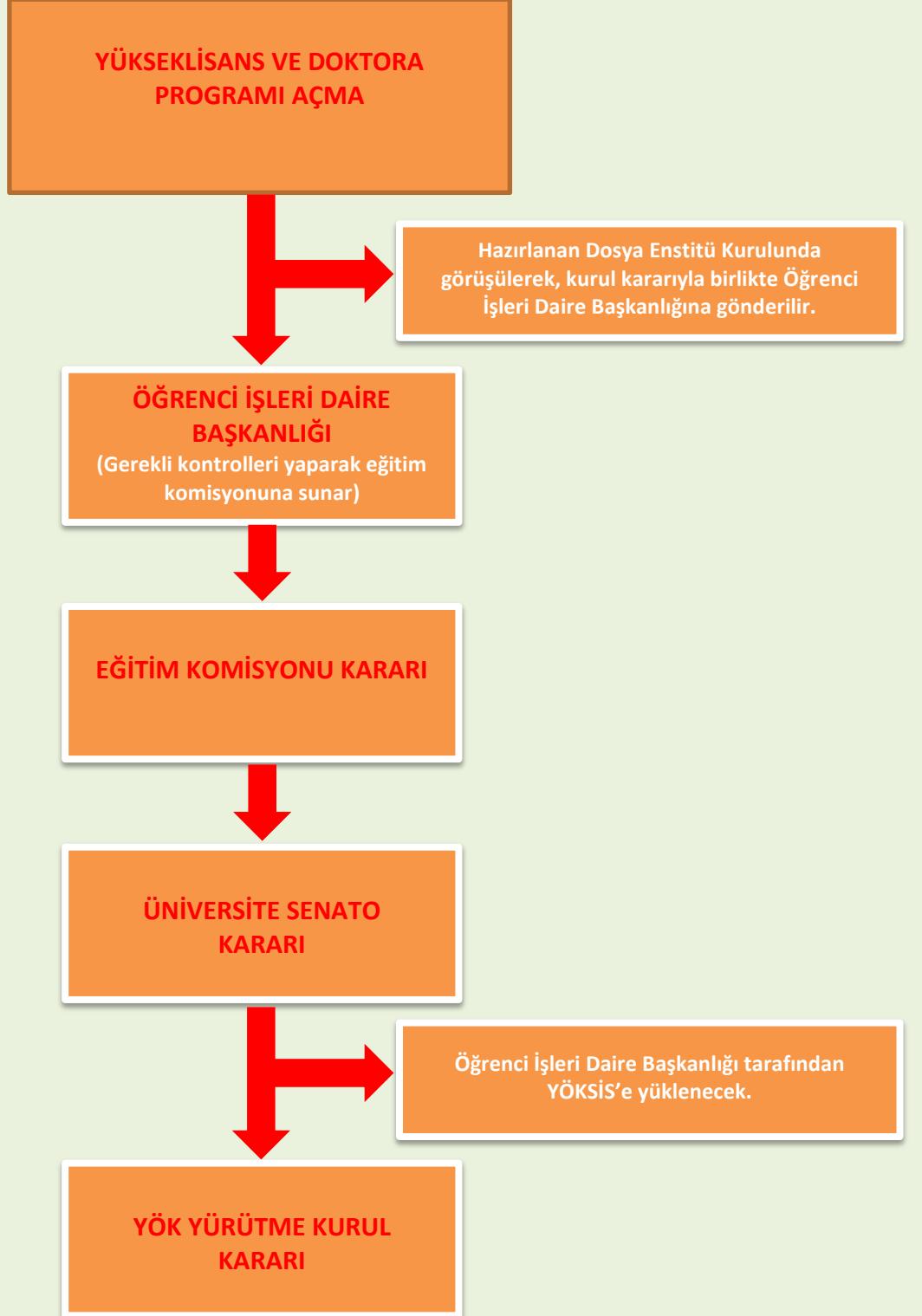

# AÇILAN BÖLÜM/PROGRAMLARA ÖĞRENCİ ALMA

## İZLENECEK YOL

