

**FAKÜLTE, ENSTİTÜ, YÜKSEKOKUL VE MESLEK YÜKSEKOKULU KURULMASI VE BUNLARA BAĞLI BÖLÜM/PROGRAM AÇILMASI VE ÖĞRENCİ ALINMASI İÇİN İZLENECEK YOL**

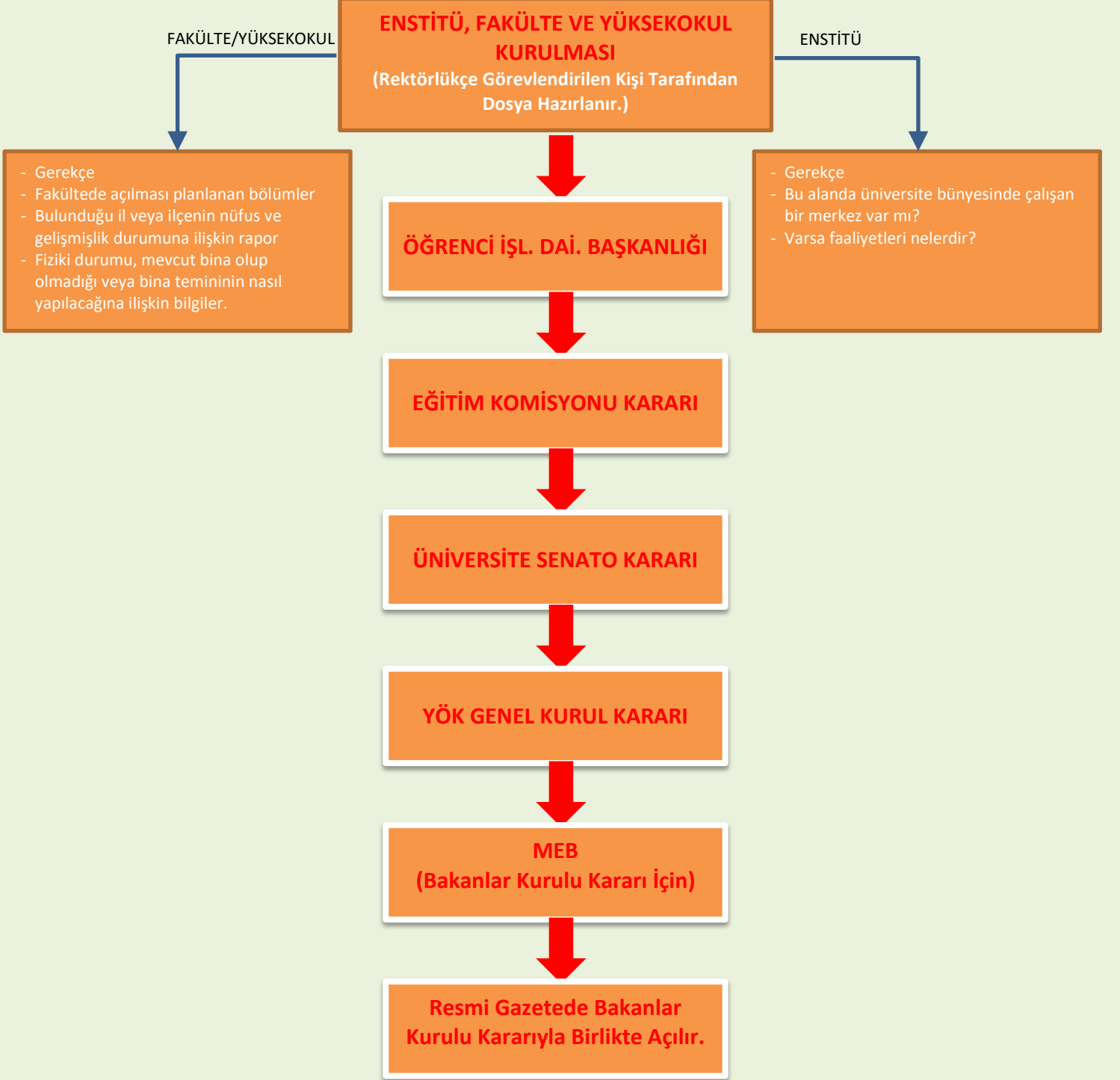

## MESLEK YÜKSEKOKUL KURULMASI

**MESLEK YÜKSEKOKUL KURULMASI**  
(Rektörlükçe Görevlendirilen Kişi Tarafından  
Dosya Hazırlanır.)

**ÖĞRENCİ İŞLERİ DAİRE  
BAŞKANLIĞI**  
(CD ortamında ÖİDB.'na gönderilecek)

**EĞİTİM KOMİSYONU KARARI**

**ÜNİVERSİTE SENATO  
KARARI**

**YÖK GENEL KURUL  
KARARI**

### EK 1-a: MESLEK YÜKSEKOKULU (MYO) KURULMASI (Örnek Başvuru Formu Özet Bilgi)

Üniversite Adı :  
Kurulması İstenilen MYO Adı :  
Üniversiteye Uzaklığı :  
Yeri (Merkez/İlçe) :  
MYO Kurulma Gerekçesi :  
MYO'da açılması planlanan bölüm  
ve programlar :  
MYO Binası Fiziksel İmkanlar :  
(Kapalı alanlar, derslik sayısı, laboratuvar,  
Kütüphane, sosyal alanlar vb. bunların m2'leri)  
İl/İlçe Nüfusu :  
İl/İlçe Nüfus Artış Hızı :  
MYO'nun Kurulacağı İl/İlçedeki  
Ortaöğretim Kurumları :  
Yurt ve Barınma Olanakları :  
Sosyal ve Kültürel İmkanlar :  
Spor Tesisleri :  
Sağlık İmkanları :  
Taahhütler ve Tahsisler\* :  
(Taahhüt ve Tahsislere ilişkin MYO Binası veya  
diğer olanaklara ilişkin diğer kurum veya kişiler  
tarafından verilen belgeler (taahhüt/Tahsisler)  
dosyaya eklenecektir.)

# LİSANS / ÖNLİSANS BÖLÜM/PROGRAM AÇILMASI

## İZLENECEK YOL

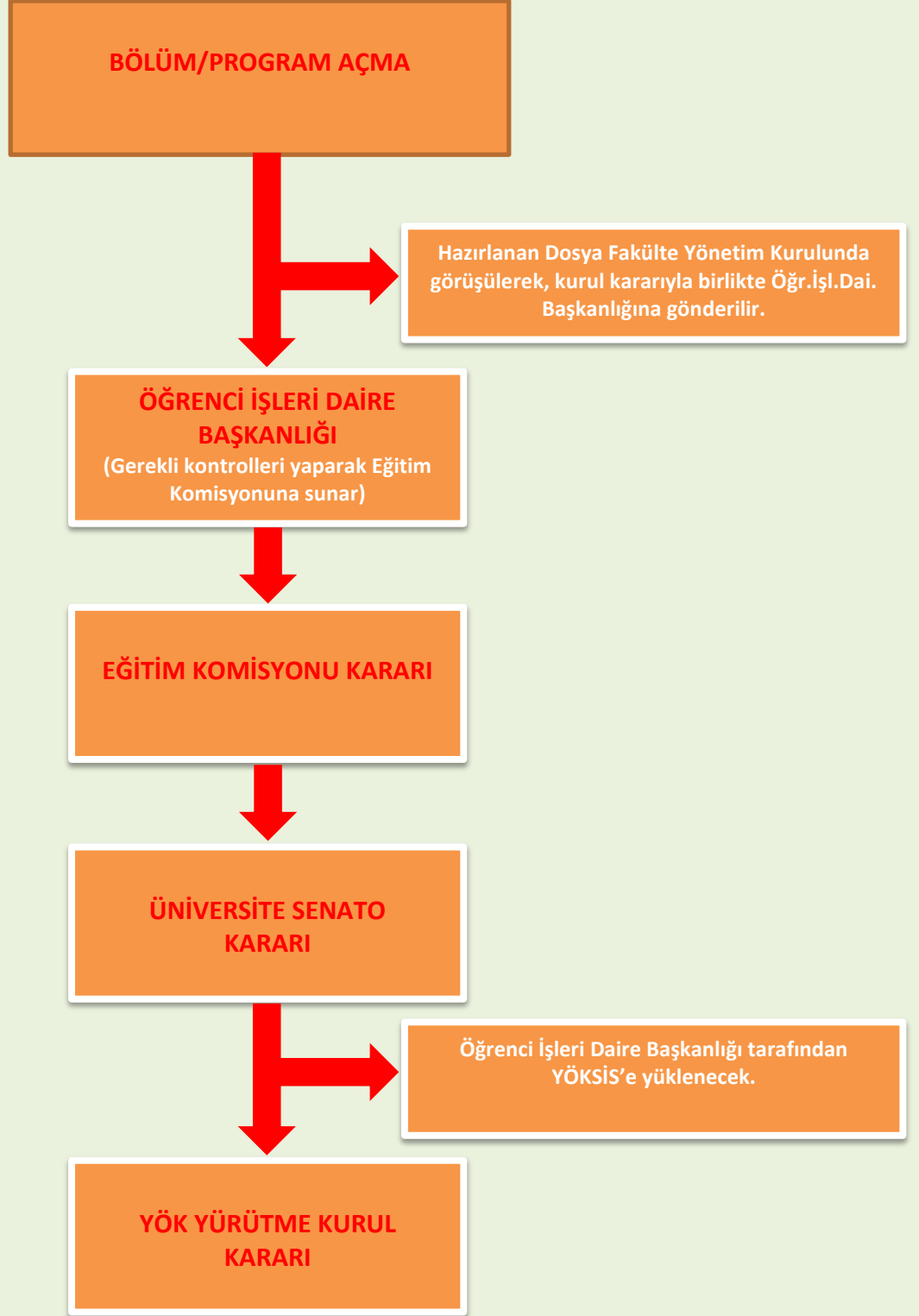

## LİSANSÜSTÜ PROGRAMI AÇILMASI

(Öğrenci alımı enstitü kurul kararına istinaden Senato Kurul Kararıyla yapılır.)

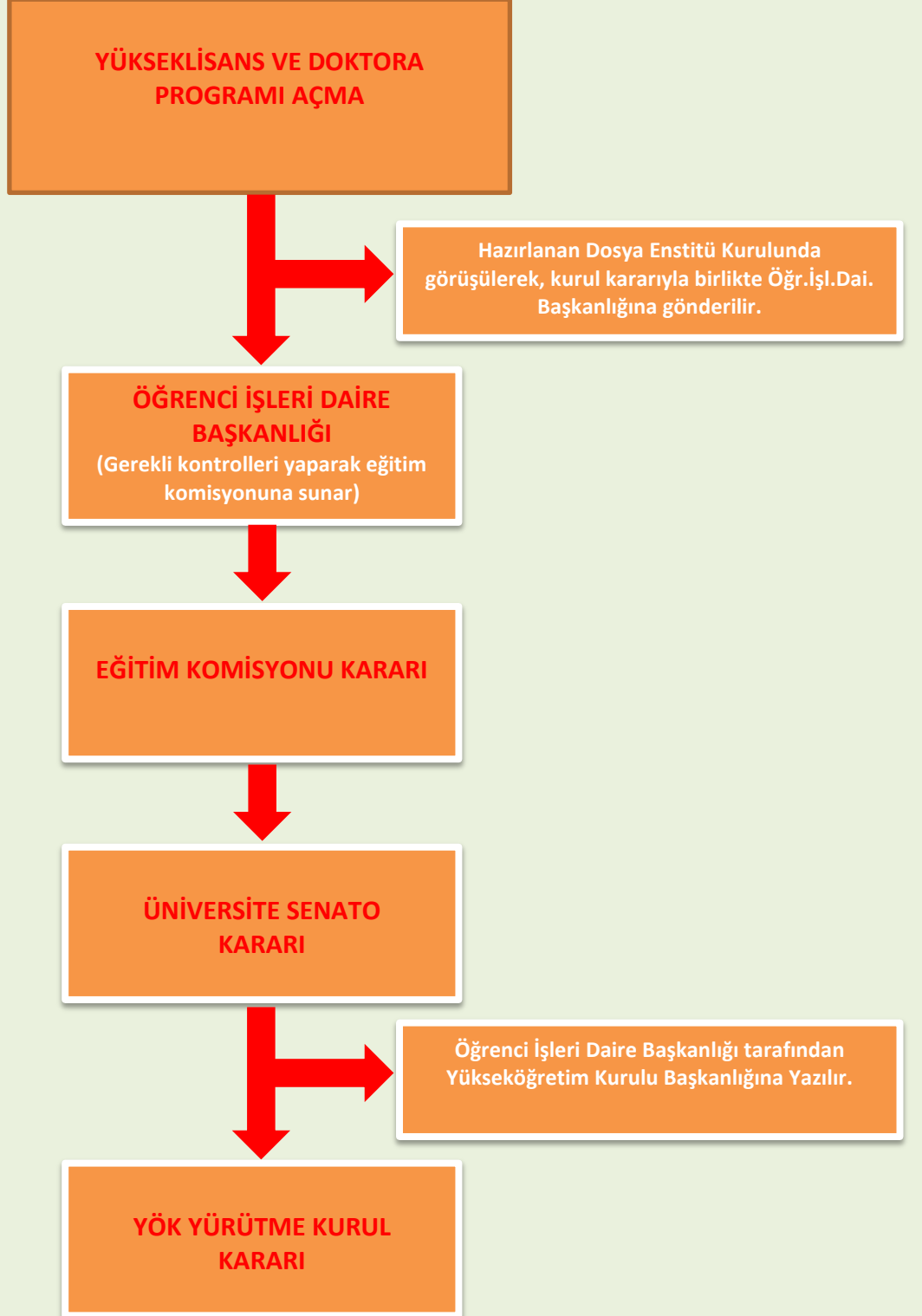

# AÇILAN BÖLÜM/PROGRAMLARA ÖĞRENCİ ALMA İZLENECEK YOL

