NİĞDE ÜNİVERSİTESİ

PERFORMANS PROGRAMI

2016 YILI

STRATEJİ GELİŞTİRME DAİRE BAŞKANLIĞI

NİĞDE, 2016

“Yüksek Türk !

Senin için yüksekliğin hududu yoktur.

İşte parola budur.”

M. Atatürk

SUNUŞ

2006 yılından itibaren etkin olarak uygulanan 5018 sayılı Kamu Mali Yönetimi ve Kontrol Kanunu ile kaynakların etkin, etkili ve ekonomik kullanımına yönelik olarak hesap verme sorumluluğunun ve saydamlığın sağlanması amaçlanmıştır. Bu kanuna dayanarak hazırlanacak performans program ile kamu idarelerinin program dönemine ilişkin performans hedeflerini, bu hedeflere ulaşmak için yürütecekleri faaliyetler ile bunların kaynak ihtiyacını ve performans göstergeleri program dönemi başında belirtilir.

Performans ölçümü ve performans ölçüm sonuçları yönetim ve hesap verebilirliğin bir aracı olarak pek çok ülkede yıllardır kullanılmaktadır. Performans ölçümünü hizmet kalitesini artırmada hesap verme sorumluluğunu gerçekleştirmede, çalışanların performansını ölçmede bir yaptırım veya yönetim aracı olarak kullanmak mümkündür. Ayrıca performans ölçümünün performansı arttırma yönündeki etkisine uygulamada sıkça rastlanılmaktadır.

Ulu Önder Atatürk'ün bizlere gösterdiği "Çağdaş uygarlık düzeyine ulaşma" hedefi doğrultusunda ilerlemek için bir ülkenin en yüksek düzeyde bilgi üreten, bilgiyi yayan ve işlevli hâle getiren kurumu olan, üniversitelerde çağdaş yöntemlerle bilgi verilmesi, araştırma ve kendilerini geliştirme yollarının öğretilmesi, girişimci, yerinde karar verebilen ve problem çözmeye odaklı bireylerin yetiştirilmesi zorunludur. Bu nedenle Niğde Üniversitesi belirlediği misyon ve vizyon doğrultusunda, bilimin öncülüğünde, gelişmeyi ve ilerlemeyi ilke edinen bir toplum oluşturma yolunda ilerlemektedir.

Belirlediğimiz ilke ve hedeflere ulaşmak amacıyla 5018 sayılı kanunun 9. maddesi uyarınca stratejik planımızda belirtilen amaç ve hedefler doğrultusunda oluşturulan performans programı ile iş ve bütçe ilişkisi daha iyi tanımlanmış ve bu sayede mali kaynakların daha etkin kullanılması sağlanmıştır.

Niğde Üniversitesi'nin geleceğe ışık tutacak olan 2016 yılı performans programının hazırlanmasında emeği geçen tüm çalışanlara teşekkür eder, ilgili kurumların ve kamuoyunun bilgisine sunarım.

Prof. Dr. Adnan GÖRÜR
Rektör

MİSYONUMUZ

Niğde Üniversitesi, bilim, sanat, spor alanlarında araştıran, sorgulayan, katılımcı, dinamik, kültürel değerlerine sahip çıkan, evrensel düşünebilen bireyler yetiştirmeyi; bilim ve teknolojinin gelişmesini sağlayarak insanlığa hizmet etmeyi; ülkenin ve bölgenin kalkınmasına katkıda bulunmayı kendisine görev edinmiştir.

VİZYONUMUZ

“Bilim ve teknoloji alanlarında rekabet gücüne sahip bir üniversite olmak.”

TEMEL DEĞERLERİMİZ

Sevgi ve Saygı

İnsan Merkezli olmak

Akılcılık ve Bilimsellik

Etkili İletişim ve İşbirliği İçinde Olmak

Adaletli ve Tutarlı olmak

Şeffaflık ve Hesap Verebilirlik

Yaratıcılık ve Yenilikçilik

Çözüm Odaklılık

Çevreye Duyarlılık

Değişime Açıklık

TEMEL YETENEKLERİMİZ

Güçlü Liderlik

Stratejik Karar Almada ve Bu Kararları Hayata Geçirmede Kararlılık ve Hızlılık

Personeli Güçlendirmek

Değişim ve Yeniliklere Hızlı Uyum Sağlamak

İÇİNDEKİLER

I-GENEL BİLGİLER	
A. Yetki, Görev ve Sorumluluklar	**9-11**
B. Teşkilat Yapısı	**12**
C. Fiziksel Kaynaklar	**13-16**
D. İnsan Kaynakları	**17**
II. PERFORMANS BİLGİLERİ	
A. Amaç ve Hedefler	**19-22**
B. Performans Hedef ve Göstergeleri ile Kaynak İhtiyacı	**23-65**
C. İdarenin Toplam Kaynak İhtiyacı	**66-94**
D. Diğer Hususlar	**95**

GENEL BİLGİLER

A.YETKİ, GÖREV ve SORUMLULUKLAR

Anayasamızın 130. maddesinde "Çağdaş eğitim-öğretim esaslarına dayanan bir düzen içinde milletin ve ülkenin ihtiyaçlarına uygun insan gücü yetiştirmek amacı ile; ortaöğretime dayalı çeşitli düzeylerde eğitim-öğretim, bilimsel araştırma, yayın ve danışmanlık yapmak, ülkeye ve insanlığa hizmet etmek üzere çeşitli birimlerden oluşan kamu tüzel kişiliğine ve bilimsel özerkliğe sahip üniversiteler Devlet tarafından kanunla kurulur……" denilerek yükseköğretim bir kamu hizmeti olarak kabul edilmektedir.

Bu doğrultuda yükseköğretimle ilgili amaç ve ilkeleri belirlemek ve bütün yükseköğretim kurumlarının ve üst kuruluşlarının teşkilatlanma, işleyiş, görev, yetki ve sorumlulukları ile eğitim-öğretim, araştırma, yayım, öğretim elemanları, öğrenciler ve diğer personel ile ilgili esasları bir bütünlük içinde düzenlemek amacıyla 2547 sayılı Yükseköğretim Kanunu kabul edilmiştir. Bu kanuna göre üniversite "Bilimsel özerkliğe ve kamu tüzel kişiliğine sahip yüksek düzeyde eğitim - öğretim, bilimsel araştırma, yayın ve danışmanlık yapan; fakülte, enstitü, yüksekokul ve benzeri kuruluş ve birimlerden oluşan bir yükseköğretim kurumu." olarak tarif edilmektedir.

Niğde Üniversitesi; yukarıda sözü edilen 2547 Sayılı Kanunun 4. maddesinde belirtilen amaçlar ve 5. maddesinde sayılan ilkeler doğrultusunda faaliyette bulunmak üzere; Yükseköğretim Kurumları Teşkilatı Hakkında 41 Sayılı Kanun Hükmünde Kararnamenin değiştirilerek kabulüne dair 2809 Sayılı Kanun ile 78 ve 190 Sayılı Kanun Hükmünde Kararnamelerde değişiklik yapılması hakkındaki 03.07.1992 tarih ve 3837 Sayılı Kanunun Ek 22. maddesine göre kurulmuştur.

2547 sayılı kanunun 12. maddesinde üniversitelerin görevleri aşağıdaki şekilde tanımlanmaktadır:

- ✓ Çağdaş uygarlık ve eğitim - öğretim esaslarına dayanan bir düzen içinde, toplumun ihtiyaçları ve kalkınma planları, ilke ve hedeflerine uygun ve ortaöğretime dayalı çeşitli düzeylerde eğitim - öğretim, bilimsel araştırma, yayım ve danışmanlık yapmak,
- ✓ Kendi ihtisas gücü ve maddi kaynaklarını rasyonel, verimli ve ekonomik şekilde kullanarak, milli eğitim politikası ve kalkınma planları ilke ve hedefleri ile Yükseköğretim Kurulu tarafından yapılan plan ve programlar doğrultusunda, ülkenin ihtiyacı olan dallarda ve sayıda insan gücü yetiştirmek,
- ✓ Türk toplumunun yaşam düzeyini yükseltici ve kamuoyunu aydınlatıcı bilim verilerini söz, yazı ve diğer araçlarla yaymak,
- ✓ Örgün, yaygın, sürekli ve açık eğitim yoluyla toplumun özellikle sanayileşme ve tarımda modernleşme alanlarında eğitilmesini sağlamak,

- ✓ Ülkenin bilimsel, kültürel, sosyal ve ekonomik yönlerden ilerlemesini ve gelişmesini ilgilendiren sorunlarını, diğer kuruluşlarla işbirliği yaparak, kamu kuruluşlarına önerilerde bulunmak suretiyle öğretim ve araştırma konusu yapmak, sonuçlarını toplumun yararına sunmak ve kamu kuruluşlarınca istenecek inceleme ve araştırmaları sonuçlandırarak düşüncelerini ve önerilerini bildirmek,
- ✓ Eğitim - öğretim seferberliği içinde, örgün, yaygın, sürekli ve açık eğitim hizmetini üstlenen kurumlara katkıda bulunacak önlemleri almak,
- ✓ Yörelerindeki tarım ve sanayinin gelişmesine, ihtiyaçlarına uygun meslek elemanlarının yetişmesine ve bilgilerinin gelişmesine katkıda bulunmak, sanayi, tarım ve sağlık hizmetleri ile diğer hizmetlerde modernleşmeyi, üretimde artışı sağlayacak çalışma ve programlar yapmak, uygulamak ve yapılanlara katılmak, bununla ilgili kurumlarla işbirliği yapmak ve çevre sorunlarına çözüm getirici önerilerde bulunmak,
- ✓ Eğitim teknolojisini üretmek, geliştirmek, kullanmak, yaygınlaştırmak,
- ✓ Yükseköğretimin uygulamalı yapılmasına ait eğitim - öğretim esaslarını geliştirmek, döner sermaye işletmelerini kurmak, verimli çalıştırmak ve bu faaliyetlerin geliştirilmesine ilişkin gerekli düzenlemeleri yapmaktır.

B.TEŞKİLAT YAPISI

Niğde Üniversitesinin yönetim ve organları 2547 sayılı yasa hükümlerine göre belirlenmiştir. Üniversitenin yönetim organları Rektör, Üniversite Senatosu ve Üniversite Yönetim Kuruludur

Rektör

Profesör akademik unvanına sahip kişiler arasından görevdeki rektörün çağrısı ile toplanacak üniversite öğretim üyeleri tarafından seçilecek altı aday arasından Yükseköğretim Kurulunda belirlenen üç aday içinden Cumhurbaşkanınca dört yıl süre ile atanır. İki dönemden fazla rektörlük yapılamaz. Rektör, üniversitenin tüzel kişiliğini temsil eder ve üniversitenin en üst yöneticisidir. Rektör, çalışmalarında kendisine yardım etmek üzere, üniversitenin aylıklı profesörleri arasından en çok üç kişiyi rektör yardımcısı olarak atar.

Senato

Rektörün başkanlığında, rektör yardımcıları, dekanlar ve her fakülteden fakülte kurullarınca üç yıl için seçilecek birer öğretim üyesi ile rektörlüğe bağlı enstitü ve yüksekokul müdürlerinden teşekkül eder. Senato, üniversitenin akademik organı olarak işlev görür. Bu kapsamda üniversitenin eğitim - öğretim, bilimsel araştırma ve yayım faaliyetlerinin esasları hakkında karar almak ve Üniversite Yönetim Kuruluna üye seçmek temel görevleri arasındadır.

Üniversite Yönetim Kurulu

Rektörün başkanlığında dekanlardan, üniversiteye bağlı değişik öğretim birim ve alanlarını temsil edecek şekilde senato tarafınca dört yıl için seçilecek üç profesörden oluşur. Üniversite Yönetim Kurulu idari faaliyetlerde rektöre yardımcı bir organ olarak işlev görmektedir.

Fakülte, Enstitü ve Yüksekokul Düzeyinde Yönetim Organları aşağıdaki gibidir:

Fakülte Organları; Dekan, Fakülte Kurulu ve Fakülte Yönetim Kurulundan oluşur.

Enstitü Organları; Enstitü Müdürü, Enstitü Kurulu ve Enstitü Yönetim Kurulundan oluşur.

Yüksekokul Organları; Yüksekokul Müdürü, Yüksekokul Kurulu ve Yüksekokul Yönetim Kurulundan oluşur.

Fakülte ve Yüksekokullar bölüm, anabilim dalı ve bilim dalı olarak yapılanmıştır.

Niğde Üniversitesi, 8 fakülte, 3 Enstitü, 3 Yüksekokul, 6 Meslek Yüksekokulu ve 1 Konservatuar ile eğitim- öğretim faaliyetini yürütmektedir.

İdari yönetim örgütünün başında bir Genel Sekreter ve hizmetlerin gerektirdiği daire başkanlıkları, şube müdürlükleri, danışmanlar, hukuk müşavirleri, uzmanlar, iç denetçiler ile 657 sayılı Devlet Memurları Kanununa tabi memurlar ve diğer görevliler bulunmaktadır.

Her fakültede dekana bağlı ve fakülte yönetim örgütünün başında bir fakülte sekreteri, enstitü ve yüksekokullarda ise enstitü ve yüksekokul müdürüne bağlı enstitü veya yüksekokul sekreteri bulunur.

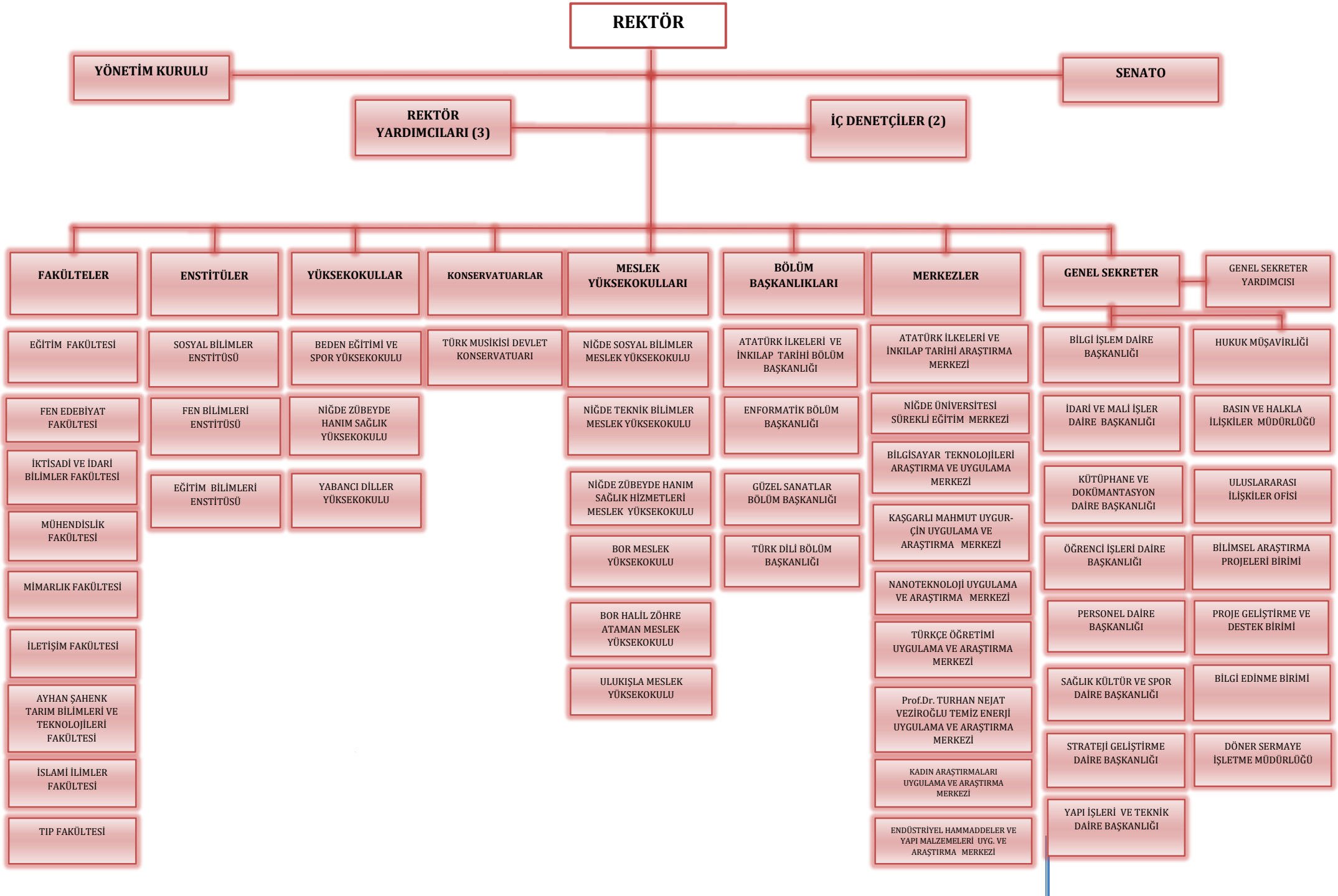
REKTÖR
YÖNETİM KURULU
SENATO
REKTÖR YARDIMCILARI (3)
İÇ DENETÇİLER (2)
FAKÜLTELER
EĞİTİM FAKÜLTESİ
FEN EDEBİYAT FAKÜLTESİ
İKTİSADİ VE İDARİ BİLİMLER FAKÜLTESİ
MÜHENDİSLİK FAKÜLTESİ
MİMARLIK FAKÜLTESİ
İLETİŞİM FAKÜLTESİ
AYHAN ŞAHENK TARIM BİLİMLERİ VE TEKNOLOJİLERİ FAKÜLTESİ
İSLAMİ İLİMLER FAKÜLTESİ
TIP FAKÜLTESİ
ENSTİTÜLER
SOSYAL BİLİMLER ENSTİTÜSÜ
FEN BİLİMLERİ ENSTİTÜSÜ
EĞİTİM BİLİMLERİ ENSTİTÜSÜ
YÜKSEKOKULLAR
BEDEN EĞİTİMİ VE SPOR YÜKSEKOKULU
NİĞDE ZÜBEYDE HANIM SAĞLIK YÜKSEKOKULU
YABANCI DİLLER YÜKSEKOKULU
KONSERVATUARLAR
TÜRK MUSİKİSİ DEVLET KONSERVATUARI
MESLEK YÜKSEKOKULLARI
NİĞDE SOSYAL BİLİMLER MESLEK YÜKSEKOKULU
NİĞDE TEKNİK BİLİMLER MESLEK YÜKSEKOKULU
NİĞDE ZÜBEYDE HANIM SAĞLIK HİZMETLERİ MESLEK YÜKSEKOKULU
BOR MESLEK YÜKSEKOKULU
BOR HALİL ZÖHRE ATAMAN MESLEK YÜKSEKOKULU
ULUKIŞLA MESLEK YÜKSEKOKULU
BÖLÜM BAŞKANLIKLARI
ATATÜRK İLKELERİ VE İNKILAP TARİHİ BÖLÜM BAŞKANLIĞI
ENFORMATİK BÖLÜM BAŞKANLIĞI
GÜZEL SANATLAR BÖLÜM BAŞKANLIĞI
TÜRK DİLİ BÖLÜM BAŞKANLIĞI
MERKEZLER
ATATÜRK İLKELERİ VE İNKILAP TARİHİ ARAŞTIRMA MERKEZİ
NİĞDE ÜNİVERSİTESİ SÜREKLİ EĞİTİM MERKEZİ
BİLGİSAYAR TEKNOLOJİLERİ ARAŞTIRMA VE UYGULAMA MERKEZİ
KAŞGARLI MAHMUT UYGUR-ÇİN UYGULAMA VE ARAŞTIRMA MERKEZİ
NANOTEKNOLOJİ UYGULAMA VE ARAŞTIRMA MERKEZİ
TÜRKÇE ÖĞRETİMİ UYGULAMA VE ARAŞTIRMA MERKEZİ
Prof.Dr. TURHAN NEJAT VEZİROĞLU TEMİZ ENERJİ UYGULAMA VE ARAŞTIRMA MERKEZİ
KADIN ARAŞTIRMALARI UYGULAMA VE ARAŞTIRMA MERKEZİ
ENDÜSTRİYEL HAMMADDELER VE YAPI MALZEMELERİ UYG. VE ARAŞTIRMA MERKEZİ
GENEL SEKRETER
GENEL SEKRETER YARDIMCISI
BİLGİ İŞLEM DAİRE BAŞKANLIĞI
HUKUK MÜŞAVİRLİĞİ
İDARİ VE MALİ İŞLER DAİRE BAŞKANLIĞI
BASIN VE HALKLA İLİŞKİLER MÜDÜRLÜĞÜ
KÜTÜPHANE VE DOKÜMANTASYON DAİRE BAŞKANLIĞI
ULUSLARARASI İLİŞKİLER OFİSİ
ÖĞRENCİ İŞLERİ DAİRE BAŞKANLIĞI
BİLİMSEL ARAŞTIRMA PROJELERİ BİRİMİ
PERSONEL DAİRE BAŞKANLIĞI
PROJE GELİŞTİRME VE DESTEK BİRİMİ
SAĞLIK KÜLTÜR VE SPOR DAİRE BAŞKANLIĞI
BİLGİ EDİNME BİRİMİ
STRATEJİ GELİŞTİRME DAİRE BAŞKANLIĞI
DÖNER SERMAYE İŞLETME MÜDÜRLÜĞÜ
YAPI İŞLERİ VE TEKNİK DAİRE BAŞKANLIĞI

C.FİZİKSEL KAYNAKLAR

Niğde Üniversitesi fiziki altyapı kaynakları ile ilgili olarak mevcut kapalı alanlar Tablo 1, devam eden projeler Tablo 2, tüm birimlere ait seçilmiş teknolojik kaynaklar Tablo 3' te gösterilmiştir.

Tablo 1: Mevcut Fiziki Kaynaklar

MEVCUT FİZİKİ ALANLAR	
BİRİMLER	**ALAN (m^2)**
Rektörlük	**11.700**
Eğitim Fakültesi	**14.375**
Niğde Zübeyde Hanım Sağlık Hizmetleri Meslek Yüksekokulu **Niğde Zübeyde Hanım Sağlık Yüksekokulu**	**6.289**
Fen- Edebiyat Fakültesi	**25.525**
İktisadi ve İdari Bilimler Fakültesi	**16.500**
Bor Halil-Zöhre Ataman Meslek Yüksekokulu	**6.000**
Bor Meslek Yüksekokulu	**9.000**
Niğde Sosyal Bilimler Meslek Yüksekokulu	**5.235**
Niğde Teknik Bilimler Meslek Yüksekokulu	**4.440**
Beden Eğitim ve Spor Yüksekokulu	**7.624**
Mühendislik Fakültesi	**26.146**
Tarım Bilimleri ve Teknolojileri Fakültesi	**23.500**
Merkezi Kafeterya	**6.840**
Ulukışla Meslek Yüksekokulu	**8.350**
Kapalı Spor Salonu	**5.580**
Merkez Cami	**1.800**
Sürekli Eğitim Merkezi **Türk Musikisi Devlet Konservatuarı**	**4.500**

Yabancı Diller Yüksekokulu	5.235
Garaj	1.870
Kütüphane	5.662
Merkezi Araştırma Laboratuvarı	3.310
Cumhuriyet Anıt Alanı	7.500
Konuk Evi	600
Derbent Kültür Merkezi	1.250
Merkez Yerleşke Anaokulu	1.200
Personel Kafeteryası	500
Rektörlük Konutu	430
Koyunlu Öğrenci Yurtları	4.285
Ayhan Şahenk Öğrenci Yurdu	6500
Koyunlu Misafirhanesi	700
Kültür Sanat evi	650
Tarihi Binalar	608
Kongre ve Kültür Merkezi İnşaatı	7.993
Mimarlık Fakültesi	9.990
GENEL TOPLAM	**241.687**

Tablo 2: İnşaatı Devam Eden Kapalı Alanlar

İNŞAATI DEVAM EDEN ve YILLARA YAYGIN FİZİKİ KAPALI ALANLAR	
BİRİMLER	**ALAN (m^2)**
Enstitü Binası İnşaatı	**7.500**
İİBF Ek Amfi Bloğu	**1.330**
Çarşı Binası Yapım İşi	**2.592**
Eğitim Fakültesi 2. Etap	**9.750**
Mühendislik Fakültesi 4. Etap	**11.350**
Açık ve Kapalı Spor Tesisleri	**10.589**
BESYO Kantin ve Yemekhane	**1.000**
GENEL TOPLAM	**44.111**

Tablo 3: Teknolojik Kaynaklar

TESİS, MAKİNE ve CİHAZLAR		
TAŞINIRLARIN CİNSİ	ÖLÇÜ	MİKTARI
Makineler ve Aletler Grubu	ADET	861
Cihazlar ve Aletler Grubu	ADET	3.257
ARAÇLAR		
Otomobiller	ADET	12
Yolcu Taşıma Araçları	ADET	11
Yük Taşıma Araçları	ADET	2
Özel Amaçlı Taşıtlar	ADET	3
Mopet ve Motosikletler	ADET	2
Motorsuz Kara Araçları	ADET	1
DEMİRBAŞLAR		
Döşeme ve Mefruşat Grubu	ADET	3.305
Büro Makineleri Grubu	ADET	8.535
Mobilyalar Grubu	ADET	35.110
Beslenme /Gıda Mutfak Demirbaş Grubu	ADET	229
Tarihi veya Sanat Değeri olan Demirbaşlar Grubu	ADET	2
Kütüphane Demirbaşları Grubu	ADET	50.490
Eğitim Demirbaş Grubu	ADET	11.366
Spor Amaçlı Kullanılan Demirbaş Grubu	ADET	1.190
Güvenlik, Kontrol ve Tedbir Amaçlı Demirbaş Grubu	ADET	878
Demirbaş Niteliğindeki Süs Eşyaları	ADET	213
Kullanımda Olan Demirbaş Niteliğindeki Değerli Eşyalar	ADET	7
Diğer Demirbaş Grubu	ADET	153
BİLGİSAYARLAR		
Masaüstü Bilgisayar	ADET	1.798
Dizüstü Bilgisayar	ADET	295
Laboratuvar Masaüstü Bilgisayar	ADET	619
Laboratuvar İnce İstemci	ADET	195

***31.12.2015 tarihi itibariyle**

D.İNSAN KAYNAKLARI

İnsan kaynakları yönetimi kurumsal başarının vazgeçilmez faktörlerindendir. Kurumların verimli bir şekilde çalışabilmesi, kurumları oluşturan personelin etkili yönetilmesine ve bu personelden yararlanabilme derecesine bağlı olacaktır. Kurum için bütün yöneticilerin kurumun insan kaynaklarını etkili bir biçimde kullanabilmesi ve personel ile ilgili sorunlara çözüm getirebilmesi gerekmektedir. Bu nedenle, Tablo 4 ve Tablo 5'te nicel dağılımları sunulan akademik ve idari personelin niteliğinin sürekli iyileştirilmesi temel hedeflerimizden biridir.

Tablo 4: Akademik Personel Dağılımı

Profesör	**55**
Doçent	**102**
Yrd. Doçent	**217**
Öğretim Görevlisi	**162**
Okutman	**50**
Araştırma Görevlisi	**230**
Uzman	**16**
TOPLAM	**832**

*31.12.2015 tarihi itibariyle

Tablo 5: İdari Personel Dağılımı

Genel İdare Hizmetleri Sınıfı	**380**
Sağlık Hizmetleri ve Yardımcı Sağlık Hizmetler Sınıfı	**7**
Teknik Hizmetler Sınıfı	**66**
Avukatlık Hizmetleri Sınıfı	**3**
Yardımcı Hizmetler Sınıfı	**69**
TOPLAM	**535**

*31.12.2015 tarihi itibariyle

PERFORMANS BİLGİLERİ

A.AMAÇ ve HEDEFLER

EĞİTİM-ÖĞRETİM ALANI

Amaç 1. EĞİTİM-ÖĞRETİM KALİTESİNİ GELİŞTİRMEK.

Hedef 1.1. Tüm akademik birimlerin Eğitim-Öğretim Planlarını çağın gereklerine uygun olarak sürekli güncel tutmak.

Hedef 1.2. Eğitimi Avrupa Yükseköğretim alanındaki üniversiteler ile uyumlu ve karşılaştırılabilir biçimde sürekli geliştirmek.

Hedef 1.3. Uygulamalı eğitimi yaygınlaştırmak.

Hedef 1.4. Uzaktan Eğitim Programları açmak.

Hedef 1.5. Yabancı dil hazırlık eğitimini yaygınlaştırmak.

Amaç 2. LİSANS/LİSANSÜSTÜ EĞİTİM-ÖĞRETİM PROGRAMLARININ DIŞA AÇILIMINI SAĞLAMAK.

Hedef 2.1. Öğrencilerin/öğretim elemanlarının ulusal/uluslararası değişim programlarından daha fazla yararlanmasını sağlamak.

Amaç3. EĞİTİM–ÖĞRETİM ORTAMLARINI DAHA NİTELİKLİ HALE GETİRMEK.

Hedef 3.1. Eğitim-Öğretimde bilişim teknolojilerinden daha etkin yararlanmak.

Hedef 3.2. Eğitim ortamlarını fiziksel olarak iyileştirmek.

Amaç 4. ÖĞRENCİ MERKEZLİ ÜNİVERSİTE ANLAYIŞINI GÜÇLENDİRMEK.

Hedef 4.1. Danışmanlık hizmetlerini etkin hale getirmek.

Hedef 4.2. Öğrencilere yönelik resmi bir oryantasyon programı hazırlamak.

Hedef 4.3. Üniversite ile mezunlar arasındaki ilişkiyi etkin bir şekilde sürdürmek.

Amaç 5. LİSANSÜSTÜ EĞİTİM-ÖĞRETİM PROGRAMLARININ SAYISINI VE KALİTESİNİ ARTIRMAK.

Hedef 5.1. Lisansüstü Eğitim-Öğretim Programlarının sayısını artırmak.

Hedef 5.2. Lisansüstü Programlardaki bilimsel çalışmaların nicelik ve niteliklerini artırmak.

Hedef 5.3. Lisansüstü programlardaki yabancı uyruklu öğrenci sayısını artırmak.

BİLİMSEL ARAŞTIRMA ALANI

Amaç 6. BİLİMSEL YAYINLARIN NİTELİĞİNİ VE NİCELİĞİNİ ARTIRMAK.

Hedef 6.1. Bilimsel araştırma ortamlarını iyileştirmek.

Hedef 6.2. Uluslararası bilimsel etkinliklere katılımı artırmak.

Hedef 6.3. Ulusal/uluslararası bilimsel etkinliklerin sayısını artırmak.

Amaç 7. KURUMSAL PROJELER YÜRÜTMEK.

Hedef 7.1. Ulusal/uluslararası kurumlardan daha fazla proje desteği alınmasını sağlamak.

Hedef 7.2. Üniversitenin Bilimsel Araştırma Projeleri (BAP) birimince desteklenen proje sayısını artırmak.

Amaç 8 KÜTÜPHANE HİZMETLERİNİN ETKİNLİĞİNİ ARTIRMAK.

Hedef 8.1. Kütüphane ve bilgi kaynaklarına erişim ve kullanımı artırmak.

Amaç 9. DEĞER YARATACAK ARAŞTIRMA SONUÇLARININ PATENT ALMASINI SAĞLAMAK.

Hedef 9.1. Değer yaratacak projeleri fikri mülkiyet haklarına (patent vb.) dönüştürmek.

ALTYAPI GELİŞTİRME ALANI

Amaç 10. YERLEŞKELERİN ALTYAPI PROJELERİNİ TAMAMLAMAK.

Hedef 10.1. Yatırım Programında devam eden Eğitim-Öğretim ve Hizmet Binalarının inşaatlarını tamamlamak.

Hedef 10.2. Yatırım Programında devam eden Açık ve Kapalı Spor Tesislerini (Merkez Yerleşke, Bor ve BESYO Yerleşkesi Açık Spor Tesisleri İnşaatı) tamamlamak.

Hedef 10.3. Üniversitenin kullanımında olan gerek tahsisli gerekse mülkiyetindeki binaların teknolojik yeniliklere uygun hale getirilmesi için yıl içerisindeki ihtiyaçlara göre teknik altyapı iyileştirmelerini, tadilat, bakım ve onarımlarını yapmak.

Hedef 10.4. Üniversitede ihtiyaç duyulan yeni Eğitim-Öğretim ve Hizmet binalarını tamamlamak.

Hedef 10.5. Üniversitenin Altyapı Tesislerini tamamlamak.

Amaç 11. BİLİŞİM ALTYAPISINI GELİŞTİRMEK.

Hedef 11.1. Bilgi servislerinin kalitesini ve çeşitliliğini artırmak.

Amaç 12. ÇEVRECİ BİR ÜNİVERSİTE OLMAK.

Hedef 12.1. 2017 yılı sonuna kadar Merkez Yerleşkenin peyzaj çalışmalarını tamamlamak.

Hedef 12.2. Çevreyi korumak ve atıkların doğaya tekrar dönüşümünü sağlamak.

Hedef 12.3. Öğrencilerde çevreye duyarlılık bilinci oluşturmak.

İNSAN KAYNAKLARI ALANI

Amaç 13. İNSAN KAYNAKLARINI ETKİLİ VE VERİMLİ KULLANMAK.

Hedef 13.1. Üniversitenin tüm birimlerinde iş analizi çalışmalarını tamamlamak.

Hedef 13.2. Birimlerin gerçek personel ihtiyacını belirlemek.

Hedef 13.3. İdari birimlerde görev yapan personelin kariyerini etkili bir şekilde yönetmek.

Amaç 14. AKADEMİK KADROLARI GÜÇLENDİRMEK.

Hedef 14.1. Akademik kadroların nitelik ve niceliğini artırmak.

Amaç 15. ÇALIŞMA HAYATININ KALİTESİNİ GELİŞTİRMEK.

Hedef 15.1. Çalışma hayatının kalitesini sürekli artırarak, çalışan memnuniyetini ve bağlılığını sağlamak.

KURUMSAL GELİŞİM ve İŞLEYİŞ ALANI

Amaç 16. KURUMSAL GELİŞİME KATKI SAĞLAYACAK YENİ BİRİMLER KURMAK VE UYGULAMALAR YAPMAK.

Hedef 16.1. İhtiyaca yönelik yeni birimler kurmak.

Hedef 16.2. Engelsiz bir üniversite olmak.

Hedef 16.3. Karar süreçlerini daha etkin ve verimli hale getirmek.

Hedef 16.4. Planlı çalışmayı kurum kültürü haline getirmek.

Hedef 16.5. Mezun öğrencilere diplomalarını mezuniyet töreninde vermek.

Hedef 16.6. Kurumsal işleyişe ilişkin mevzuatı güncellemek.

Hedef 16.7. Kurumsal işleyişe katkı sağlayacak paydaş görüşlerinden düzenli olarak yararlanmak.

Hedef 16.8. Yönetimde karar süreçlerine iç paydaşların katılımını sağlamak.

Hedef 16.9. Hizmetlerin yürütülmesi için makine ve teçhizatların yenilenmesi ve ortaya çıkan hurdaların değerlendirilmesi.

Amaç 17. ÜNİVERSİTE-ENDÜSTRİ İŞBİRLİĞİNİ ETKİN VE SÜREKLİ KILMAK.

Hedef 17. Endüstri ile işbirliğini ve iletişimi artırmak.

Amaç 18. GELİRLERİ ARTIRMAK

Hedef 18.1. Öz kaynakları artırmak

Hedef 18.2. Meslek edindirme kursları düzenleyerek gelir elde etmek.

HALKLA İLİŞKİLER ve TOPLUMA HİZMET ALANI

Amaç 19. YAŞAM BOYU ÖĞRENMEYİ HAYAT BİÇİMİ HALİNE GETİRMEK.

Hedef 19.1. Eğitim faaliyetlerinin sayısını artırmak.

Hedef 19.2. Kamu kurumları, özel kuruluşlar ve topluma yönelik araştırma, danışmanlık hizmetleri sunmak ve bu hizmetlerin sürekliliğini sağlamak.

Amaç 20. YEREL/ULUSAL SORUNLARA ÇÖZÜMLER ÜRETMEK.

Hedef 20.1. Bölgesel/yerel güncel sorunların tartışıldığı etkinlikler düzenlemek.

Amaç 21. NİĞDE'NİN SAHİP OLDUĞU SOSYO-KÜLTÜREL VARLIKLARI, KURUMSAL YAPININ TANITIMINDA DAHA ETKİN OLARAK KULLANMAK.

Hedef 21.1. Niğde'nin sosyo-kültürel varlıklarını tespit etmek.

Hedef 21.2. Niğde'nin sosyo-kültürel varlıklarını kurumsal tanıtımda kullanmak.

Amaç 22. KURUMSAL TANINIRLIĞI ARTIRMAK.

Hedef 22.1. Güçlü bir marka kimliğine sahip olmak.

Hedef 22.2. Üniversitede tanınırlığının sağlanmasında sanatsal unsurlardan faydalanmak.

Hedef 22.3. Paydaşları Üniversitedeki gelişmeler hakkında bilgilendirmek.

Hedef 22.4. Üniversitenin tercih edilebilirliğini artırmak.

B.PERFORMANS HEDEF ve GÖSTERGELERİ ile KAYNAK İHTİYACI

PERFORMANS HEDEFİ TABLOSU	
İdare Adı	38.47 - NİĞDE ÜNİVERSİTESİ
Amaç	EĞTİM-ÖĞRETİM KALİTESİNİ GELİŞTİRMEK
Hedef	Tüm akademik birimlerin Eğitim-Öğretim Planlarını çağın gereklerine uygun olarak sürekli güncel tutmak.
Performans Hedefi	**Tüm akademik birimlerin Eğitim-Öğretim Planlarını çağın gereklerine uygun olarak sürekli güncel tutmak.**

	Performans Göstergeleri	Ölçü Birimi	2014	2015	2016
1	İş dünyasının ve kamu kurumlarının talepleri doğrultusunda içeriği güncellenmiş ders sayısı.	Sayı	23	58	35
2	Karşılaştırma yapılan ulusal/uluslararası üniversite ve ders içeriği sayısı.	Sayı	124	149	150

	Faaliyetler	Kaynak İhtiyacı		
		Bütçe	Bütçe Dışı	Toplam
1	2015 yılı sonundan itibaren her 4 yılda bir ders içeriklerinin iş dünyasının ve kamu kurumlarının talepleri doğrultusunda güncellenmesi çalışmalarının başlatılması.	0	0	0
2	2015 yılı sonundan itibaren her 4 yılda bir akademik birimlerde Eğitim-Öğretim Planları ve ders içeriklerinin ulusal/uluslararası üniversitelerin benzer birimlerinin Eğitim-Öğretim Planları ve ders içerikleri ile karşılaştırılması.	0	0	0
Genel Toplam		**0**	**0**	**0**

PERFORMANS HEDEFİ TABLOSU					
İdare Adı		38.47 - NİĞDE ÜNİVERSİTESİ			
Amaç		EĞTİM-ÖĞRETİM KALİTESİNİ GELİŞTİRMEK			
Hedef		Eğitimi Avrupa Yükseköğretim alanındaki üniversiteler ile uyumlu ve karşılaştırılabilir biçimde sürekli geliştirmek.			
Performans Hedefi		**Eğitimi Avrupa Yükseköğretim alanındaki üniversiteler ile uyumlu ve karşılaştırılabilir biçimde sürekli geliştirmek.**			
Performans Göstergeleri		**Ölçü Birimi**	**2014**	**2015**	**2016**
1	Akreditasyon başvurusu yapan/akredite olan bölüm/program sayısı.	Sayı	3	2	1
2	Ulusal/Uluslararası üniversiteler ile geliştirilen işbirliği sayısı.	Sayı	152	165	170
3	Ulusal/Uluslararası üniversiteler ile değişim programlarına katılan öğrenci/öğretim elemanı sayısı.	Sayı	325	339	300
Faaliyetler			**Kaynak İhtiyacı**		
			Bütçe	**Bütçe Dışı**	**Toplam**
1	2017 yılı sonuna kadar uygun olan bölüm/programlarda Akreditasyon çalışmalarının yapılması.		0	0	0
2	2017 yılı sonuna kadar Ulusal/Uluslararası üniversitelerle işbirliklerinin (Erasmus, Socrates, Farabi, Yunus Emre gibi…) geliştirilmesi ve bu kapsamdaki Eğitim-Öğretim Programlarına katılımın her yıl %10 artırılması.		0	753.000	753.000
Genel Toplam			**0**	**753.000**	**753.000**

PERFORMANS HEDEFİ TABLOSU	
İdare Adı	38.47 - NİĞDE ÜNİVERSİTESİ
Amaç	EĞTİM-ÖĞRETİM KALİTESİNİ GELİŞTİRMEK
Hedef	Uygulamalı eğitimi yaygınlaştırmak.
Performans Hedefi	**Uygulamalı eğitimi yaygınlaştırmak.**

	Performans Göstergeleri	Ölçü Birimi	2014	2015	2016
1	2017 yılı sonuna kadar her yıl yurt dışı staj imkânı sağlanan öğrenci sayısındaki artış oranı.	Sayı	8	10	10
2	Staj yaptırılan bölüm sayısı.	Sayı	50	52	53
3	İş dünyasından uzmanların yürüttüğü ders sayısı.	Sayı	20	28	30
4	Öğrenciler için düzenlenen teknik gezi sayısı	Sayı	43	54	60

	Faaliyetler	Kaynak İhtiyacı		
		Bütçe	Bütçe Dışı	Toplam
1	2017 yılı sonuna kadar staj yaptırılan bölüm sayısının artırılması.	0	0	0
2	2017 yılı sonuna kadar her yıl Eğitim-Öğretim Programlarında yer alan derslerin bir kısmını iş dünyasından uzmanların yürütmesinin sağlanması.	0	0	0
3	2017 yılı sonuna kadar her yıl öğrenciler için düzenlenen teknik gezi sayısının %10 artırılması.	40.000	0	40.000
4	2017 yılı sonuna kadar her yıl yurt dışı staj imkânı sağlanan öğrenci sayısının %10 artırılması.	0	50.000	50.000
Genel Toplam		**40.000**	**50.000**	**90.000**

PERFORMANS HEDEFİ TABLOSU					
İdare Adı		38.47 - NİĞDE ÜNİVERSİTESİ			
Amaç		EĞTİM-ÖĞRETİM KALİTESİNİ GELİŞTİRMEK			
Hedef		Uzaktan Eğitim Programları açmak.			
Performans Hedefi		**Uzaktan Eğitim Programları açmak.**			
Performans Göstergeleri		**Ölçü Birimi**	**2014**	**2015**	**2016**
1	Uzaktan eğitim programı alt yapısının tamamlanmış olması.	Sayı	0	0	1
Faaliyetler			**Kaynak İhtiyacı**		
			Bütçe	**Bütçe Dışı**	**Toplam**
1	2015 yılı sonuna kadar uzaktan eğitim programı altyapısının tamamlanması ve 2017 yılı sonuna kadar uygun olan birimlerde uzaktan eğitim programları açılması.		20.000	0	20.000
Genel Toplam			**20.000**	**0**	**20.000**

PERFORMANS HEDEFİ TABLOSU	
İdare Adı	38.47 - NİĞDE ÜNİVERSİTESİ
Amaç	EĞTİM-ÖĞRETİM KALİTESİNİ GELİŞTİRMEK
Hedef	Yabancı dil hazırlık eğitimini yaygınlaştırmak.
Performans Hedefi	**Yabancı dil hazırlık eğitimini yaygınlaştırmak.**

	Performans Göstergeleri	**Ölçü Birimi**	**2014**	**2015**	**2016**
1	Yabancı dil hazırlık eğitimine geçilen bölüm sayısı	Sayı	21	14	5

	Faaliyetler	**Kaynak İhtiyacı**		
		Bütçe	**Bütçe Dışı**	**Toplam**
1	2017 yılı sonuna kadar yabancı dil hazırlık eğitimi yapılan bölüm sayısının %50 artırılması.	50.000	0	50.000
Genel Toplam		**50.000**	**0**	**50.000**

PERFORMANS HEDEFİ TABLOSU	
İdare Adı	38.47 - NİĞDE ÜNİVERSİTESİ
Amaç	EĞİTİM–ÖĞRETİM ORTAMLARINI DAHA NİTELİKLİ HALE GETİRMEK.
Hedef	Eğitim ortamlarını fiziksel olarak iyileştirmek.
Performans Hedefi	**Eğitim ortamlarını fiziksel olarak iyileştirmek.**

	Performans Göstergeleri	**Ölçü Birimi**	**2014**	**2015**	**2016**
1	Bilgisayar başına düşen öğrenci sayısı	Sayı	7	7	7

	Faaliyetler	**Kaynak İhtiyacı**		
		Bütçe	**Bütçe Dışı**	**Toplam**
1	2017 yılı sonuna kadar üniversite genelinde öğrenci başına düşen bilgisayar sayısının %50 artırılması.	500.000	0	500.000
Genel Toplam		**500.000**	**0**	**500.000**

PERFORMANS HEDEFİ TABLOSU	
İdare Adı	38.47 - NİĞDE ÜNİVERSİTESİ
Amaç	ÖĞRENCİ MERKEZLİ ÜNİVERSİTE ANLAYIŞINI GÜÇLENDİRMEK.
Hedef	Danışmanlık hizmetlerini etkin hale getirmek.
Performans Hedefi	**Danışmanlık hizmetlerini etkin hale getirmek.**

	Performans Göstergeleri	**Ölçü Birimi**	**2014**	**2015**	**2016**
1	Danışmanlık eğitimi veren öğretim elemanı sayısı.	Sayı	143	155	160
2	Öğrencilerin danışmanlık hizmetlerinden memnuniyet oranı.	Oran	75	80	80

	Faaliyetler	**Kaynak İhtiyacı**		
		Bütçe	**Bütçe Dışı**	**Toplam**
1	2017 yılı sonuna kadar kayıt döneminden önce bütün akademik birimlerde danışmanlık hizmeti veren öğretim elemanlarına en az bir eğitim verilerek, öğrenci memnuniyetinin her yıl %10 artırılması.	0	0	0
Genel Toplam		**0**	**0**	**0**

PERFORMANS HEDEFİ TABLOSU	
İdare Adı	38.47 - NİĞDE ÜNİVERSİTESİ
Amaç	ÖĞRENCİ MERKEZLİ ÜNİVERSİTE ANLAYIŞINI GÜÇLENDİRMEK.
Hedef	Öğrencilere yönelik resmi bir oryantasyon programı hazırlamak.
Performans Hedefi	**Öğrencilere yönelik resmi bir oryantasyon programı hazırlamak.**

	Performans Göstergeleri	**Ölçü Birimi**	**2014**	**2015**	**2016**
1	Resmi oryantasyon sürecine tabi tutulan öğrenci sayısı	Sayı	1.000	1.500	1.500

	Faaliyetler	**Kaynak İhtiyacı**		
		Bütçe	**Bütçe Dışı**	**Toplam**
1	Öğrenciler için resmi bir oryantasyon programının uygulamaya konulması ve öğrenci memnuniyetinin artırılması.	5.000	0	5.000
Genel Toplam		**5.000**	**0**	**5.000**

PERFORMANS HEDEFİ TABLOSU	
İdare Adı	38.47 - NİĞDE ÜNİVERSİTESİ
Amaç	ÖĞRENCİ MERKEZLİ ÜNİVERSİTE ANLAYIŞINI GÜÇLENDİRMEK.
Hedef	Üniversite ile mezunlar arasındaki ilişkiyi etkin bir şekilde sürdürmek.
Performans Hedefi	**Üniversite ile mezunlar arasındaki ilişkiyi etkin bir şekilde sürdürmek.**

	Performans Göstergeleri	**Ölçü Birimi**	**2014**	**2015**	**2016**
1	Mezunlar Derneği'ne kayıtlı üye sayısı.	Sayı	0	0	25

	Faaliyetler	**Kaynak İhtiyacı**		
		Bütçe	**Bütçe Dışı**	**Toplam**
1	2015 yılı sonuna kadar Mezunlar Derneği'nin kurulmasının teşvik edilmesi	0	0	0
Genel Toplam		**0**	**0**	**0**

PERFORMANS HEDEFİ TABLOSU	
İdare Adı	38.47 - NİĞDE ÜNİVERSİTESİ
Amaç	LİSANSÜSTÜ EĞİTİM-ÖĞRETİM PROGRAMLARININ SAYISINI VE KALİTESİNİ ARTIRMAK.
Hedef	Lisansüstü Eğitim-Öğretim Programlarının sayısını artırmak.
Performans Hedefi	**Lisansüstü Eğitim-Öğretim Programlarının sayısını artırmak.**

	Performans Göstergeleri	**Ölçü Birimi**	**2014**	**2015**	**2016**
1	Yeni açılan yüksek lisans/ doktora programı sayısı.	Sayı	10	4	3
2	Açılan tezsiz yüksek lisans/ uzaktan eğitim tezsiz yüksek lisans programı sayısı.	Sayı	3	0	1

	Faaliyetler	**Kaynak İhtiyacı**		
		Bütçe	**Bütçe Dışı**	**Toplam**
1	2017 yılı sonuna kadar uygun olan bölümlerde yüksek lisans/doktora programlarının açılmasının sağlanması.	0	0	0
2	2017 yılı sonuna kadar tezsiz yüksek lisans/uzaktan eğitim tezsiz yüksek lisans programlarının açılmasının sağlanması.	0	0	0
Genel Toplam		**0**	**0**	**0**

PERFORMANS HEDEFİ TABLOSU	
İdare Adı	38.47 - NİĞDE ÜNİVERSİTESİ
Amaç	LİSANSÜSTÜ EĞİTİM-ÖĞRETİM PROGRAMLARININ SAYISINI VE KALİTESİNİ ARTIRMAK.
Hedef	Lisansüstü Programlardaki bilimsel çalışmaların nicelik ve niteliklerini artırmak.
Performans Hedefi	**Lisansüstü Programlardaki bilimsel çalışmaların nicelik ve niteliklerini artırmak.**

	Performans Göstergeleri	**Ölçü Birimi**	**2014**	**2015**	**2016**
1	Mezun olan öğrencilerin ulusal/uluslararası bilimsel toplantılara katılım sayısı.	Sayı	21	51	52
2	Yıllık yayımlanan Enstitü Dergisi sayısı	Sayı	0	0	1

	Faaliyetler	**Kaynak İhtiyacı**		
		Bütçe	**Bütçe Dışı**	**Toplam**
1	2017 yılı sonuna kadar her yıl lisansüstü programlardan mezun olan öğrencilerin tez çalışmalarını ulusal/uluslararası dergilerde yayımlaması ve bilimsel toplantılarda sunmalarının teşvik edilmesi.	20.000	0	20.000
2	2015 yılı sonuna kadar Enstitü Dergilerinin yayımlanması için çalışmalar yapılması.	5.000	0	5.000
Genel Toplam		**25.000**	**0**	**25.000**

PERFORMANS HEDEFİ TABLOSU	
İdare Adı	38.47 - NİĞDE ÜNİVERSİTESİ
Amaç	LİSANSÜSTÜ EĞİTİM-ÖĞRETİM PROGRAMLARININ SAYISINI VE KALİTESİNİ ARTIRMAK.
Hedef	Lisansüstü programlardaki yabancı uyruklu öğrenci sayısını artırmak.
Performans Hedefi	**Lisansüstü programlardaki yabancı uyruklu öğrenci sayısını artırmak.**

	Performans Göstergeleri	**Ölçü Birimi**	**2014**	**2015**	**2016**
1	Lisansüstü programlara kabul edilen yabancı uyruklu öğrenci sayısı	Sayı	47	82	85

	Faaliyetler	**Kaynak İhtiyacı**		
		Bütçe	**Bütçe Dışı**	**Toplam**
1	2017 yılı sonuna kadar lisansüstü programlardaki yabancı uyruklu öğrenci sayısını %50 artırmak için çalışmalar yapılması.	15.000	0	15.000
Genel Toplam		**15.000**	**0**	**15.000**

PERFORMANS HEDEFİ TABLOSU					
İdare Adı		38.47 - NİĞDE ÜNİVERSİTESİ			
Amaç		BİLİMSEL YAYINLARIN NİTELİĞİNİ ve NİCELİĞİNİ ARTIRMAK.			
Hedef		Bilimsel araştırma ortamlarını iyileştirmek.			
Performans Hedefi		**Bilimsel araştırma ortamlarını iyileştirmek.**			
Performans Göstergeleri		**Ölçü Birimi**	**2014**	**2015**	**2016**
1	Merkezi Laboratuvardan yararlanan öğretim elemanı sayısı	Sayı	15	45	50
2	SCI-SSCI-AHCI kapsamında yayımlanan makale sayısı	Sayı	206	201	210
3	SCI-SSCI-AHCI kapsamı dışındaki uluslararası indekslerde yer alan dergilerde ya da uluslararası indekslerin dışındaki uluslararası hakemli dergilerde yayımlanan makale sayısı	Sayı	225	222	225
4	Web of Science veri tabanındaki atıf sayısı	Sayı	311	153	200
5	Niğde Üniversitesinin yayın sıralamasındaki yeri(tıp fakültesi olmayan)	Sayı	14	15	15
Faaliyetler			**Kaynak İhtiyacı**		
			Bütçe	**Bütçe Dışı**	**Toplam**
1	2015 yılı sonuna kadar Merkezi Laboratuvarın tamamlanarak hizmete açılması		500.000	0	500.000
2	2017 yılı sonuna kadar SCI-SSCI-AHCI kapsamında öğretim elemanı başına düşen makale sayısının en az %20 artırılması.		35.000	0	35.000
3	2017 yılı sonuna kadar SCI-SSCI-AHCI kapsamı dışındaki uluslararası indekslerde yer alan dergilerde ya da uluslararası indekslerin dışındaki uluslararası hakemli dergilerde yayımlanan öğretim elemanı başına düşen makale sayısının en az %20 artırılması.		20.000	0	20.000
4	2017 yılı sonuna kadar Web of Science veri tabanındaki öğretim elemanı başına düşen atıf sayısının en az %20 artırılması.		20.000	0	20.000
5	2017 yılı sonunda Niğde Üniversitesinin Türkiye'deki Tıp Fakültesi olmayan üniversiteler içerisinde "Yayımlanan Yayın Sayılarına Göre Üniversite Sıralaması"nda ilk 15'e girmesi.		0	0	0
Genel Toplam			**575.000**	**0**	**575.000**

PERFORMANS HEDEFİ TABLOSU	
İdare Adı	38.47 - NİĞDE ÜNİVERSİTESİ
Amaç	BİLİMSEL YAYINLARIN NİTELİĞİNİ ve NİCELİĞİNİ ARTIRMAK.
Hedef	Uluslararası bilimsel etkinliklere katılımı artırmak.
Performans Hedefi	**Uluslararası bilimsel etkinliklere katılımı artırmak.**

	Performans Göstergeleri	**Ölçü Birimi**	**2014**	**2015**	**2016**
1	Uluslararası bilimsel etkinliklere katılan öğretim elemanı sayısı	Sayı	132	149	155
2	Uluslararası kongrelerde yayımlanan/sunulan bildiri sayısı.	Sayı	185	289	300

	Faaliyetler	**Kaynak İhtiyacı**		
		Bütçe	**Bütçe Dışı**	**Toplam**
1	2017 yılı sonuna kadar uluslararası bilimsel etkinliklere katılan öğretim elemanı sayısının %20 artırılması.	125.000	0	125.000
2	2017 yılı sonuna kadar uluslararası kongrelerde yayımlanan bildiri sayısının %20 artırılması.	125.000	0	125.000
Genel Toplam		**250.000**	**0**	**250.000**

PERFORMANS HEDEFİ TABLOSU	
İdare Adı	38.47 - NİĞDE ÜNİVERSİTESİ
Amaç	BİLİMSEL YAYINLARIN NİTELİĞİNİ ve NİCELİĞİNİ ARTIRMAK.
Hedef	Ulusal/uluslararası bilimsel etkinliklerin sayısını artırmak.
Performans Hedefi	**Ulusal/uluslararası bilimsel etkinliklerin sayısını artırmak.**

	Performans Göstergeleri	**Ölçü Birimi**	**2014**	**2015**	**2016**
1	Üniversitede uluslararası düzeyde yapılan bilimsel etkinlik sayısı.	Sayı	1	2	2
2	Fakültelerin düzenlediği ulusal kongre sayısı.	Sayı	1	2	2
3	Fakülte/Yüksekokul/Meslek Yüksekokullarının düzenlediği bilimsel etkinlik sayısı.	Sayı	40	40	41

	Faaliyetler	**Kaynak İhtiyacı**		
		Bütçe	**Bütçe Dışı**	**Toplam**
1	2017 yılı sonuna kadar en az iki defa üniversitede uluslararası düzeyde kongre, konferans veya panel gibi bilimsel etkinlerden birinin düzenlenmesi.	30.000	0	30.000
2	2017 yılı sonuna kadar fakültelerin en az iki ulusal kongre düzenlemesi.	30.000	0	30.000
3	2017 yılı sonuna kadar her yıl Fakülte ve Yüksekokullarının en az bir konferans, panel, forum gibi etkinlik düzenlemesi.	20.000	0	20.000
Genel Toplam		**80.000**	**0**	**80.000**

PERFORMANS HEDEFİ TABLOSU	
İdare Adı	38.47 - NİĞDE ÜNİVERSİTESİ
Amaç	KURUMSAL PROJELER YÜRÜTMEK.
Hedef	Ulusal/uluslararası kurumlardan daha fazla proje desteği alınmasını sağlamak.
Performans Hedefi	**Ulusal/uluslararası kurumlardan daha fazla proje desteği alınmasını sağlamak.**

	Performans Göstergeleri	Ölçü Birimi	2014	2015	2016
1	Ulusal/uluslararası kurumlar tarafından desteklenen proje sayısı	Sayı	39	50	55

	Faaliyetler	Kaynak İhtiyacı		
		Bütçe	**Bütçe Dışı**	**Toplam**
1	2017 yılı sonuna kadar TÜBİTAK, Kalkınma Bakanlığı, TÜBA, AB gibi kurum ya da kuruluşlara proje başvurusu sayısının en az %10 artırılması.	0	7.092.000	7.092.000
Genel Toplam		**0**	**7.092.000**	**7.092.000**

PERFORMANS HEDEFİ TABLOSU	
İdare Adı	38.47 - NİĞDE ÜNİVERSİTESİ
Amaç	KURUMSAL PROJELER YÜRÜTMEK.
Hedef	Üniversitenin Bilimsel Araştırma Projeleri (BAP) birimince desteklenen proje sayısını artırmak.
Performans Hedefi	**Üniversitenin Bilimsel Araştırma Projeleri (BAP) birimince desteklenen proje sayısını artırmak.**

	Performans Göstergeleri	**Ölçü Birimi**	**2014**	**2015**	**2016**
1	Bilimsel Araştırma Projeleri (BAP) birimince desteklenen proje sayısı	Sayı	46	57	60

	Faaliyetler	**Kaynak İhtiyacı**		
		Bütçe	**Bütçe Dışı**	**Toplam**
1	2017 yılı sonuna kadar Bilimsel Araştırma Projeleri (BAP) birimince desteklenen proje sayısının her yıl %10 artırılması.	380.000	0	380.000
Genel Toplam		**380.000**	**0**	**380.000**

PERFORMANS HEDEFİ TABLOSU	
İdare Adı	38.47 - NİĞDE ÜNİVERSİTESİ
Amaç	KÜTÜPHANE HİZMETLERİNİN ETKİNLİĞİNİ ARTIRMAK.
Hedef	Kütüphane ve bilgi kaynaklarına erişim ve kullanımı artırmak.
Performans Hedefi	**Kütüphane ve bilgi kaynaklarına erişim ve kullanımı artırmak.**

	Performans Göstergeleri	Ölçü Birimi	2014	2015	2016
1	Elektronik kütüphane ve veri tabanlarına abonelik sayısı	Sayı	61	62	64
2	Koleksiyona eklenen materyal ve bu materyal sayısı	Sayı	47.390	49.547	52.500
3	Materyallerden yararlanan kullanıcı sayısı	Sayı	217.830	237.057	250.000

	Faaliyetler	Kaynak İhtiyacı		
		Bütçe	Bütçe Dışı	Toplam
1	2017 yılı sonuna kadar elektronik kütüphane ve veri tabanlarına abonelik sayısının en az %15 artırılması.	1.000.000	0	1.000.000
2	2017 yılı sonuna kadar her yıl kullanıcıların ihtiyacı olan görsel-işitsel materyallerin temin edilmesi.	42.000	0	42.000
Genel Toplam		**1.042.000**	**0**	**1.042.000**

PERFORMANS HEDEFİ TABLOSU	
İdare Adı	38.47 - NİĞDE ÜNİVERSİTESİ
Amaç	DEĞER YARATACAK ARAŞTIRMA SONUÇLARININ PATENT ALMASINI SAĞLAMAK.
Hedef	Değer yaratacak projeleri fikri mülkiyet haklarına (patent vb.) dönüştürmek.
Performans Hedefi	**Değer yaratacak projeleri fikri mülkiyet haklarına (patent vb.) dönüştürmek.**

	Performans Göstergeleri	**Ölçü Birimi**	**2014**	**2015**	**2016**
1	Patent mevzuatı konusunda verilen eğitim ve danışmanlık hizmeti sayısı.	Sayı	1	1	2
2	Alınan patent sayısı.	Sayı	2	1	2

	Faaliyetler	**Kaynak İhtiyacı**		
		Bütçe	**Bütçe Dışı**	**Toplam**
1	2017 yılı sonuna kadar her yıl patent mevzuatı ile ilgili en az bir eğitim verilmesi ve danışmanlık hizmeti sunulması.	5.000	0	5.000
2	2017 yılı sonuna kadar değer yaratan proje sonuçların patent başvurularının yapılması.	5.000	0	5.000
Genel Toplam		**10.000**	**0**	**10.000**

PERFORMANS HEDEFİ TABLOSU					
İdare Adı		38.47 - NİĞDE ÜNİVERSİTESİ			
Amaç		YERLEŞKELERİN ALTYAPI PROJELERİNİ TAMAMLAMAK.			
Hedef		Yatırım Programında devam eden Eğitim-Öğretim ve Hizmet Binalarının inşaatlarını tamamlamak.			
Performans Hedefi		**Yatırım Programında devam eden Eğitim-Öğretim ve Hizmet Binalarının inşaatlarını tamamlamak.**			
Performans Göstergeleri		**Ölçü Birimi**	**2014**	**2015**	**2016**
1	Eğitim Fakültesi Binası inşaatının tamamlanma oranı.	Oran	25	80	100

Faaliyetler		**Kaynak İhtiyacı**		
		Bütçe	**Bütçe Dışı**	**Toplam**
1	Derslik ve Merkezi Birimler Projesi bünyesinde devam eden Eğitim Fakültesinin mevcut uygulama projelerinden kalan toplam 16.000 m2'lik Eğitim Bilimleri C Blok, Resim Bölümü Bloğu, Müzik Bölümü Bloğu inşaatının 2014 yılında %10'unun, 2015 yılında %60'ının, 2016 yılında %100'ünün tamamlanması.	3.300.000	0	3.300.000
Genel Toplam		**3.300.000**	**0**	**3.300.000**

PERFORMANS HEDEFİ TABLOSU	
İdare Adı	38.47 - NİĞDE ÜNİVERSİTESİ
Amaç	YERLEŞKELERİN ALTYAPI PROJELERİNİ TAMAMLAMAK.
Hedef	Yatırım Programında devam eden Açık ve Kapalı Spor Tesislerini (Merkez Yerleşke, Bor ve BESYO Yerleşkesi Açık Spor Tesisleri İnşaatı) tamamlamak.
Performans Hedefi	**Yatırım Programında devam eden Açık ve Kapalı Spor Tesislerini (Merkez Yerleşke, Bor ve BESYO Yerleşkesi Açık Spor Tesisleri İnşaatı) tamamlamak.**

	Performans Göstergeleri	**Ölçü Birimi**	**2014**	**2015**	**2016**
1	Kapalı Spor Salonu inşaat seviyesi	Oran	0	10	50

	Faaliyetler	**Kaynak İhtiyacı**		
		Bütçe	**Bütçe Dışı**	**Toplam**
1	2016 yılı sonuna kadar Merkez Yerleşke alanı içerisine yapılması planlanan Kapalı Spor Salonu inşaatının Mühendislik Projelerinin hazırlatılması, maliyet ve teknik şartnamelerinin oluşturulması. 2017 yılı sonuna kadar ihalesinin yapılarak %25 seviyesine getirilmesi.	8.043.000	0	8.043.000
Genel Toplam		**8.043.000**	**0**	**8.043.000**

PERFORMANS HEDEFİ TABLOSU	
İdare Adı	38.47 - NİĞDE ÜNİVERSİTESİ
Amaç	YERLEŞKELERİN ALTYAPI PROJELERİNİ TAMAMLAMAK.
Hedef	Üniversitenin kullanımında olan gerek tahsisli gerekse mülkiyetindeki binaların teknolojik yeniliklere uygun hale getirilmesi için yıl içerisindeki ihtiyaçlara göre teknik altyapı iyileştirmelerini, tadilat, bakım ve onarımlarını yapmak.
Performans Hedefi	**Üniversitenin kullanımında olan gerek tahsisli gerekse mülkiyetindeki binaların teknolojik yeniliklere uygun hale getirilmesi için yıl içerisindeki ihtiyaçlara göre teknik altyapı iyileştirmelerini, tadilat, bakım ve onarımlarını yapmak.**

	Performans Göstergeleri	**Ölçü Birimi**	**2014**	**2015**	**2016**
1	Büyük onarımın için çıkarılan rapor sayısı.	Sayı	3	4	7
2	Büyük onarım için yapılan ihale, doğrudan temin vb. sayısı.	Sayı	31	41	51
3	Bakım, onarım, tadilat yapılan alanların metrekare olarak miktarı.	Metrekare	7.000	10.000	15.000

	Faaliyetler	**Kaynak İhtiyacı**		
		Bütçe	**Bütçe Dışı**	**Toplam**
1	2017 yılı sonuna kadar her yıl mevcut binaların büyük onarım noktasındaki ihtiyaçlarının tespit edilmesi, gerekçelerinin hazırlanması, maliyet çıkarılması ve bu ihtiyaçlara uygun bakım onarımın yapılması.	3.500.000	0	3.500.000
Genel Toplam		**3.500.000**	**0**	**3.500.000**

PERFORMANS HEDEFİ TABLOSU	
İdare Adı	38.47 - NİĞDE ÜNİVERSİTESİ
Amaç	YERLEŞKELERİN ALTYAPI PROJELERİNİ TAMAMLAMAK.
Hedef	Üniversitede ihtiyaç duyulan yeni Eğitim-Öğretim ve Hizmet binalarını tamamlamak.
Performans Hedefi	**Üniversitede ihtiyaç duyulan yeni Eğitim-Öğretim ve Hizmet binalarını tamamlamak.**

	Performans Göstergeleri	**Ölçü Birimi**	**2014**	**2015**	**2016**
1	Enstitüler Binasının tamamlanma oranı.	Oran	25	85	100
2	İktisadi ve İdari Bilimler Fakültesinin Ek Blok inşaatının tamamlanma oranı.	Oran	5	85	100
3	Mühendislik Fakültesi yeni ek bloklarının tamamlanma oranı.	Oran	0	40	100
4	İletişim Fakültesi Binası inşaatının tamamlanma oranı.	Oran	0	60	100

	Faaliyetler	**Kaynak İhtiyacı**		
		Bütçe	**Bütçe Dışı**	**Toplam**
1	2013 yılı sonuna kadar Enstitüler Binasının ihalesinin yapılması; 2013 yılı sonunda %10'nun, 2014 yılı sonunda %60'ının, 2015 yılı sonunda da %100'ünün tamamlanması.	1.000.000	0	1.000.000
2	2015 yılında İktisadi ve İdari Bilimler Fakültesinin ihtiyacı olan Ek Blokların fiziki alanlarının (amfiler dâhil) tespit edilerek mühendislik projelerinin hazırlatılması, maliyet ve teknik şartnamelerinin oluşturulması.2016 yılında ihalenin yapılması ve inşaat seviyesinin %15'inin, 2017 yılında %55'inin tamamlanması.	450.000	0	450.000
3	2015 yılında Mühendislik Fakültesinin ihtiyacı olan yeni Ek Blokların fiziki alanlarının tespit edilerek, maliyet ve teknik şartnamelerinin oluşturulması. 2015 yılında ihalesinin yapılarak, inşaat seviyesinin %10 seviyesine getirilmesi, 2016 yılında %60, 2017 yılında %100 seviyesine getirilmesi.	7.000.000	0	7.000.000
4	2013 yılı içerisinde İletişim Fakültesi Binası inşaatının Mühendislik Projelerinin hazırlatılması, maliyet ve teknik şartnamelerinin oluşturulması.2014 yılında ihalesinin yapılarak %10'unun, 2015 yılında %60'ının, 2016 yılında ise %100'ünün tamamlanması.	0	10.856.000	10.856.000
Genel Toplam		**8.450.000**	**10.856.000**	**19.306.000**

PERFORMANS HEDEFİ TABLOSU	
İdare Adı	38.47 - NİĞDE ÜNİVERSİTESİ
Amaç	YERLEŞKELERİN ALTYAPI PROJELERİNİ TAMAMLAMAK.
Hedef	Üniversitenin Altyapı Tesislerini tamamlamak.
Performans Hedefi	**Üniversitenin Altyapı Tesislerini tamamlamak.**

	Performans Göstergeleri	**Ölçü Birimi**	**2014**	**2015**	**2016**
1	Merkez Yerleşke (4.Kısım İnşaatı) için hazırlatılan Altyapı Tesislerinin tamamlanma oranı.	Oran	20	57	100
2	Alışveriş Merkezinin tamamlanma oranı	Oran	6	85	100
3	Teknoparkın tamamlanma oranı	Oran	80	90	100

	Faaliyetler	**Kaynak İhtiyacı**		
		Bütçe	**Bütçe Dışı**	**Toplam**
1	Merkez Yerleşke (4.Kısım İnşaatı), Bor Yerleşkesi, Ulukışla Yerleşkesi Altyapı Tesisleri ihtiyaçlarının tespit edilerek 2013 yılı içerisinde Mühendislik Altyapı Tesisleri projelerinin hazırlatılması, maliyet ve teknik şartnamelerinin oluşturulması ve Merkez Yerleşke 4.Kısım için hazırlatılan Altyapı Tesislerinin 2014 yılı içerisinde yatırıma alınarak ihalesinin yapılması, 2014 yılında %10, 2015 yılında %60, 2016 yılında ise %100 seviyesine getirilmesi.	8.000.000	0	8.000.000
2	2015 yılı sonuna kadar Merkez Yerleşke'de bir Alışveriş Merkezi kurulması.	650.000	0	650.000
3	2015 yılı sonuna kadar Teknopark kurulması.	0	0	0
Genel Toplam		**8.650.000**	**0**	**8.650.000**

PERFORMANS HEDEFİ TABLOSU					
İdare Adı		38.47 - NİĞDE ÜNİVERSİTESİ			
Amaç		BİLİŞİM ALTYAPISINI GELİŞTİRMEK.			
Hedef		Bilgi servislerinin kalitesini ve çeşitliliğini artırmak.			
Performans Hedefi		**Bilgi servislerinin kalitesini ve çeşitliliğini artırmak.**			
Performans Göstergeleri		**Ölçü Birimi**	**2014**	**2015**	**2016**
1	Tek Şifre Uygulamasına entegre edilen yazılım sayısı.	Sayı	2	2	2
2	Projelendirme, ihale ve kurulum süreçlerinin tamamlanma oranı.	Oran	0	10	15
3	Merkez Yerleşke alanında görüntülü güvenlik sisteminin ihalesinin yapılması ve tamamlanma oranı.	Oran	38	60	100
4	Alınan yazılım sayısı	Sayı	6	7	5
5	Enstitü Otomasyon Programının tamamlanma oranı.	Oran	0	0	100
Faaliyetler			**Kaynak İhtiyacı**		
			Bütçe	**Bütçe Dışı**	**Toplam**
1	2015 yılı sonuna kadar kimlik doğrulaması gerektiren uygulamalar için Tek Şifre Uygulamasının (Single Sign One-SSO) başlatılması.		0	0	0
2	2015 yılından itibaren bilişim sistemlerinde veri kaybını, felaket sonrası en aza indirerek sistemi çalışır duruma getirecek farklı mekânda, aktif ana ağ ve sunucu sistemlerinin kurulmasına yönelik projelendirme, ihale ve kurulum süreçlerinin %100 oranında tamamlanması ve 2017 yılı sonuna kadar sistemin çalışır hale getirilmesi.		0	0	0
3	2017 yılı içerisinde Merkez Yerleşke alanına görüntülü güvenlik sistemi projelerinin, teknik şartnamelerinin ve maliyetinin hazırlatılarak ihalesinin yapılması ve %100 oranında tamamlanması.		0	0	0
4	2013 yılından itibaren her yıl üniversitede ihtiyaç duyulan yazılım programlarının % 100'ünün alınması.		180.000	0	180.000
5	2014 yılı sonuna kadar Enstitülerde kullanılan otomasyon programının veri tabanının diğer otomasyon sistemleriyle aynı ortama taşınması.		0	0	0
Genel Toplam			**180.000**	**0**	**180.000**

PERFORMANS HEDEFİ TABLOSU	
İdare Adı	38.47 - NİĞDE ÜNİVERSİTESİ
Amaç	ÇEVRECİ BİR ÜNİVERSİTE OLMAK.
Hedef	2017 yılı sonuna kadar Merkez Yerleşkenin peyzaj çalışmalarını tamamlamak.
Performans Hedefi	**2017 yılı sonuna kadar Merkez Yerleşkenin peyzaj çalışmalarını tamamlamak.**

	Performans Göstergeleri	**Ölçü Birimi**	**2014**	**2015**	**2016**
1	Merkez Yerleşkenin peyzaj çalışmalarının tamamlanma oranı.	Metrekare	85.000	88.000	93.000

	Faaliyetler	**Kaynak İhtiyacı**		
		Bütçe	**Bütçe Dışı**	**Toplam**
1	2017 yılı sonuna kadar Merkez Yerleşkenin peyzaj çalışmalarının her yıl %10'unun tamamlanması.	150.000	0	150.000
Genel Toplam		**150.000**	**0**	**150.000**

PERFORMANS HEDEFİ TABLOSU					
İdare Adı		38.47 - NİĞDE ÜNİVERSİTESİ			
Amaç		ÇEVRECİ BİR ÜNİVERSİTE OLMAK.			
Hedef		Çevreyi korumak ve atıkların doğaya tekrar dönüşümünü sağlamak.			
Performans Hedefi		**Çevreyi korumak ve atıkların doğaya tekrar dönüşümünü sağlamak.**			
Performans Göstergeleri		**Ölçü Birimi**	**2014**	**2015**	**2016**
1	Çevrenin korunması ve doğaya dönüşüm için yapılan faaliyet/proje sayısı.	Sayı	1	1	1
Faaliyetler			**Kaynak İhtiyacı**		
			Bütçe	**Bütçe Dışı**	**Toplam**
1	2017 yılı sonuna kadar çevrenin korunması ve enerji harcamalarının azaltılması için Merkez Yerleşke içerisinde faaliyet/proje yapılması.		0	0	0
Genel Toplam			**0**	**0**	**0**

PERFORMANS HEDEFİ TABLOSU					
İdare Adı		38.47 - NİĞDE ÜNİVERSİTESİ			
Amaç		İNSAN KAYNAKLARINI ETKİLİ VE VERİMLİ KULLANMAK.			
Hedef		İdari birimlerde görev yapan personelin kariyerini etkili bir şekilde yönetmek.			
Performans Hedefi		**İdari birimlerde görev yapan personelin kariyerini etkili bir şekilde yönetmek.**			
Performans Göstergeleri		**Ölçü Birimi**	**2014**	**2015**	**2016**
1	İdari personelin mesleki gelişimini desteklemek üzere yapılan faaliyet sayısı.	Sayı	3	2	2
2	İdari personelin mesleki gelişimini desteklemek üzere yapılan faaliyetlere katılan personel sayısı.	Sayı	520	522	47
Faaliyetler			**Kaynak İhtiyacı**		
			Bütçe	**Bütçe Dışı**	**Toplam**
1	2017 yılı sonuna kadar her yıl idari personelin mesleki gelişimini destekleyici yükselme, stajyer memurlar için mesleğe hazırlanma, bilişim teknolojileri vb. ihtiyaç duyulan konularda kurs, seminer, konferans gibi faaliyetlerin %10 artırılması ve bu faaliyetlere katılımın sağlanması.		10.000	0	10.000
Genel Toplam			**10.000**	**0**	**10.000**

PERFORMANS HEDEFİ TABLOSU	
İdare Adı	38.47 - NİĞDE ÜNİVERSİTESİ
Amaç	AKADEMİK KADROLARI GÜÇLENDİRMEK.
Hedef	Akademik kadroların nitelik ve niceliğini artırmak.
Performans Hedefi	**Akademik kadroların nitelik ve niceliğini artırmak.**

	Performans Göstergeleri	Ölçü Birimi	2014	2015	2016
1	Öğretim elemanı sayısı	Sayı	808	832	850

	Faaliyetler	Kaynak İhtiyacı		
		Bütçe	**Bütçe Dışı**	**Toplam**
1	2017 yılı sonuna kadar her yıl mevcut ve yeni bölümlerdeki öğretim elemanı ihtiyacının belirlenerek giderilmesi.	0	0	0
Genel Toplam		**0**	**0**	**0**

PERFORMANS HEDEFİ TABLOSU	
İdare Adı	38.47 - NİĞDE ÜNİVERSİTESİ
Amaç	ÇALIŞMA HAYATININ KALİTESİNİ GELİŞTİRMEK.
Hedef	Çalışma hayatının kalitesini sürekli artırarak, çalışan memnuniyetini ve bağlılığını sağlamak.
Performans Hedefi	**Çalışma hayatının kalitesini sürekli artırarak, çalışan memnuniyetini ve bağlılığını sağlamak.**

	Performans Göstergeleri	Ölçü Birimi	2014	2015	2016
1	Resmi oryantasyon sürecine tabi tutulan akademik ve idari personel sayısı.	Sayı	0	10	25
2	Akademik ve idari personelin görüş ve önerileri doğrultusunda yapılan iyileştirme sayısı.	Sayı	7	7	2
3	Emekli olanların davet edildiği sosyal etkinlik sayısı.	Sayı	0	1	1
4	Belge/plaket verilen emekli personel sayısı.	Sayı	0	1	1

	Faaliyetler	Kaynak İhtiyacı		
		Bütçe	Bütçe Dışı	Toplam
1	2017 yılı sonuna kadar her yıl dönem başı ve/veya sonunda, tüm birimlerde çalışan ve emekli olanlar için sosyal etkinlikler düzenlenmesi, o dönem emekli olanlara kurumu hatırlatan bir belge/plaket verilerek kurumsal bağlılığın sağlanması ve sadakat duygusunun geliştirilmesi.	10.000	0	10.000
2	2013 yılı sonunda tüm akademik ve idari birimlerde resmi bir oryantasyon sürecinin başlatılması.	0	0	0
3	2013 yılı sonuna kadar her yıl akademik ve idari personelden iş verimliliğinin artırılmasına yönelik görüş ve önerilerinin web ortamında alınması için bir çalışma yapılması.	0	0	0
Genel Toplam		**10.000**	**0**	**10.000**

PERFORMANS HEDEFİ TABLOSU	
İdare Adı	38.47 - NİĞDE ÜNİVERSİTESİ
Amaç	KURUMSAL GELİŞİME KATKI SAĞLAYACAK YENİ BİRİMLER KURMAK VE UYGULAMALAR YAPMAK.
Hedef	İhtiyaca yönelik yeni birimler kurmak.
Performans Hedefi	**İhtiyaca yönelik yeni birimler kurmak.**

	Performans Göstergeleri	**Ölçü Birimi**	**2014**	**2015**	**2016**
1	Üniversite Müzesinin oluşturulması.	Sayı	0	0	1
2	Kariyer Planlama Merkezi'nde hizmet verilen kişi sayısı.	Sayı	4.000	5.050	5.000

	Faaliyetler	**Kaynak İhtiyacı**		
		Bütçe	**Bütçe Dışı**	**Toplam**
1	2017 yılı sonuna kadar Üniversite Müzesi oluşturulması.	20.000	0	20.000
2	2013 yılı sonuna kadar Kariyer Planlama Merkezinin kurulması.	0	0	0
Genel Toplam		**20.000**	**0**	**20.000**

PERFORMANS HEDEFİ TABLOSU	
İdare Adı	38.47 - NİĞDE ÜNİVERSİTESİ
Amaç	KURUMSAL GELİŞİME KATKI SAĞLAYACAK YENİ BİRİMLER KURMAK VE UYGULAMALAR YAPMAK.
Hedef	Engelsiz bir üniversite olmak.
Performans Hedefi	**Engelsiz bir üniversite olmak.**

	Performans Göstergeleri	**Ölçü Birimi**	**2014**	**2015**	**2016**
1	Engelliler için yapılan düzenleme sayısı.	Sayı	2	2	4
2	Hizmet verilen engelli sayısı.	Sayı	16	16	16

	Faaliyetler	**Kaynak İhtiyacı**		
		Bütçe	**Bütçe Dışı**	**Toplam**
1	2017 yılı sonuna kadar engelliler için uygun altyapının oluşturulması ve diğer düzenlemelerin yapılması.	20.000	0	20.000
Genel Toplam		**20.000**	**0**	**20.000**

PERFORMANS HEDEFİ TABLOSU	
İdare Adı	38.47 - NİĞDE ÜNİVERSİTESİ
Amaç	KURUMSAL GELİŞİME KATKI SAĞLAYACAK YENİ BİRİMLER KURMAK VE UYGULAMALAR YAPMAK.
Hedef	Mezun öğrencilere diplomalarını mezuniyet töreninde vermek.
Performans Hedefi	**Mezun öğrencilere diplomalarını mezuniyet töreninde vermek.**

	Performans Göstergeleri	**Ölçü Birimi**	**2014**	**2015**	**2016**
1	Mezunlara diplomalarının mezuniyet töreninde verilmesi.	Sayı	4.041	4.022	4.050
2	lisansüstü mezunlarına diplomalarının törenle verilmesi.	Sayı	0	0	25

	Faaliyetler	**Kaynak İhtiyacı**		
		Bütçe	**Bütçe Dışı**	**Toplam**
1	2013 yılı sonundan itibaren her yıl mezun öğrencilere diplomalarının mezuniyet töreninde verilmesi.	10.000	0	10.000
2	2013 yılı sonundan itibaren her yıl Enstitülerin diploma töreni yapması ve diplomalarının mezuniyet töreninde verilmesi.	0	0	0
Genel Toplam		**10.000**	**0**	**10.000**

PERFORMANS HEDEFİ TABLOSU					
İdare Adı		38.47 - NİĞDE ÜNİVERSİTESİ			
Amaç		KURUMSAL GELİŞİME KATKI SAĞLAYACAK YENİ BİRİMLER KURMAK VE UYGULAMALAR YAPMAK.			
Hedef		Kurumsal işleyişe ilişkin mevzuatı güncellemek.			
Performans Hedefi		**Kurumsal işleyişe ilişkin mevzuatı güncellemek.**			
Performans Göstergeleri		**Ölçü Birimi**	**2014**	**2015**	**2016**
1	Hazırlanan/güncellenen yönerge/yönetmelik sayısı.	Sayı	17	22	23
Faaliyetler			**Kaynak İhtiyacı**		
			Bütçe	**Bütçe Dışı**	**Toplam**
1	2013 yılından itibaren her yıl kurumsal işleyişe ilişkin ihtiyaç duyulan yönerge/yönetmeliklerin gözden geçirilerek gerekli olanların ilgili birimlerce hazırlanması veya güncellenmesi.		0	0	0
Genel Toplam			**0**	**0**	**0**

PERFORMANS HEDEFİ TABLOSU	
İdare Adı	38.47 - NİĞDE ÜNİVERSİTESİ
Amaç	KURUMSAL GELİŞİME KATKI SAĞLAYACAK YENİ BİRİMLER KURMAK VE UYGULAMALAR YAPMAK.
Hedef	Kurumsal işleyişe katkı sağlayacak paydaş görüşlerinden düzenli olarak yararlanmak.
Performans Hedefi	**Kurumsal işleyişe katkı sağlayacak paydaş görüşlerinden düzenli olarak yararlanmak.**

	Performans Göstergeleri	**Ölçü Birimi**	**2014**	**2015**	**2016**
1	Görüşü alınan kurumsal/bireysel iç ve dış paydaş sayısı.	Sayı	15	20	21

	Faaliyetler	**Kaynak İhtiyacı**		
		Bütçe	**Bütçe Dışı**	**Toplam**
1	2017 yılı sonuna kadar her yıl düzenli olarak iç ve dış paydaş görüşlerinin alınması ve paydaşların memnuniyet düzeyinin en az %10 artırılması.	0	0	0
Genel Toplam		**0**	**0**	**0**

PERFORMANS HEDEFİ TABLOSU	
İdare Adı	38.47 - NİĞDE ÜNİVERSİTESİ
Amaç	KURUMSAL GELİŞİME KATKI SAĞLAYACAK YENİ BİRİMLER KURMAK VE UYGULAMALAR YAPMAK.
Hedef	Hizmetlerin yürütülmesi için makine ve teçhizatların yenilenmesi ve ortaya çıkan hurdaların değerlendirilmesi.
Performans Hedefi	**Hizmetlerin yürütülmesi için makine ve teçhizatların yenilenmesi ve ortaya çıkan hurdaların değerlendirilmesi.**

	Performans Göstergeleri	**Ölçü Birimi**	**2014**	**2015**	**2016**
1	2017 yılı sonuna kadar her yıl ekonomik ömrünü doldurup satılan ve yeni alınan araç sayısı.	Sayı	0	1	1
2	Mevcut ve yeni birimlerin ihtiyaç duyduğu makine ve teçhizat ihtiyacının karşılanma oranı.	Oran	99	99	100
3	Ekonomik ömrünü dolduran ve hurdaya ayrılan makine ve teçhizatlarının yenilenme oranı.	Oran	99	99	100

	Faaliyetler	**Kaynak İhtiyacı**		
		Bütçe	**Bütçe Dışı**	**Toplam**
1	Her yıl mevcut ve yeni birimlerin ihtiyaç duyduğu makine ve teçhizat ihtiyacının %20 oranında tamamlanması veya 2017 yılı sonuna kadar her yıl ekonomik ömrünü dolduran ve hurdaya ayrılan makine ve teçhizatların yenilenmesi.	2.173.000	0	2.173.000
2	2017 yılı sonuna kadar her yıl ekonomik ömrünü dolduran hizmet araçlarının satılması ve yerine yenilerinin alınması.	47.000	0	47.000
Genel Toplam		**2.220.000**	**0**	**2.220.000**

PERFORMANS HEDEFİ TABLOSU					
İdare Adı		38.47 - NİĞDE ÜNİVERSİTESİ			
Amaç		ÜNİVERSİTE-ENDÜSTRİ İŞBİRLİĞİNİ ETKİN VE SÜREKLİ KILMAK.			
Hedef		Endüstri ile işbirliğini ve iletişimi artırmak.			
Performans Hedefi		**Endüstri ile işbirliğini ve iletişimi artırmak.**			
Performans Göstergeleri		**Ölçü Birimi**	**2014**	**2015**	**2016**
1	İş Birliğini Geliştirme Komisyonunca yapılan faaliyet sayısı.	Sayı	14	7	7
2	"Sektör Danışma Kurulu" sayısı.	Sayı	6	8	8
3	Sektör Danışma Kurulları tarafından hazırlanan rapor sayısı.	Sayı	15	1	2
4	Sektöre duyurulan bilimsel çalışma/proje sayısı.	Sayı	9	21	22
5	Endüstri ile ortaklaşa düzenlenen eğitim, seminer, kurs vb. sayısı	Sayı	11	10	11
6	Endüstri ile ortaklaşa düzenlenen proje sayısı	Sayı	2	9	11
7	Enstitülerde Endüstrinin problemlerinin çözümüne yönelik hazırlanan tez sayısı.	Sayı	6	4	5
8	Kurum ve kuruluşlarla işbirliği çerçevesinde yapılan kurumsal/toplumsal sorumluluk proje sayısı.	Sayı	1	5	4
Faaliyetler			**Kaynak İhtiyacı**		
			Bütçe	**Bütçe Dışı**	**Toplam**
1	2013 yılı sonuna kadar üniversite ve akademik birimler bazında endüstri ve mezun temsilcilerinin bulunduğu "Sektör Danışma Kurulları" oluşturulması, bu kurulların eğitim ve araştırmaya yönelik raporlar hazırlaması.		0	0	0
2	2017 yılı sonuna kadar her yıl endüstri ile ortaklaşa düzenlenen eğitim, seminer, kurs vb. faaliyetlerin en az %10 artırılması.		10.000	0	10.000
3	2017 yılı sonuna kadar her yıl endüstri ile ortak yapılan projelerin en az %10 artırılması.		0	0	0
4	2017 yılı sonuna kadar her yıl Enstitülerde Endüstrinin problemlerinin çözümüne yönelik tezler hazırlanmasının teşvik edilmesi.		0	0	0
5	2017 yılı sonuna kadar kurum ve kuruluşlarla işbirliği çerçevesinde yapılan kurumsal/toplumsal sorumluluk projelerinin her yıl en az %10 artırılması.		5.000	0	5.000
Genel Toplam			**15.000**	**0**	**15.000**

PERFORMANS HEDEFİ TABLOSU					
İdare Adı		38.47 - NİĞDE ÜNİVERSİTESİ			
Amaç		GELİRLERİ ARTIRMAK.			
Hedef		Öz kaynakları artırmak.			
Performans Hedefi		**Öz kaynakları artırmak.**			
Performans Göstergeleri		**Ölçü Birimi**	**2014**	**2015**	**2016**
1	Sponsor desteği ile gerçekleştirilen bina, tesis vb. sayısı.	Sayı	0	1	1
2	Mevcut kira gelirleri	TL	354.930	259.473	155.000
3	Fizibilite çalışması yapılan mekân sayısı.	Sayı	1	2	2
4	Üretime/hizmete geçen fabrika, atölye vb. mekânların sayısı.	Sayı	1	2	2
5	Döner Sermaye gelirleri	TL	3.667.122	3.339.942	3.600.966
6	NÜSEM geliri	TL	208.280	149.195	201.413
7	ikinci öğretim programından elde edilen gelir miktarı	TL	5.749.656	5.579.469	4.200.000
8	Açılan tezsiz yüksek lisans programı sayısı.	Sayı	3	0	1
9	Tezsiz yüksek lisans programlarındaki öğrenci sayısı.	Sayı	73	77	145
10	Tezsiz yüksek lisans programlarından elde edilen yıllık gelir miktarı.	Sayı	115.275	117.843	110.000
Faaliyetler			**Kaynak İhtiyacı**		
			Bütçe	**Bütçe Dışı**	**Toplam**
1	2017 yılı sonuna kadar her yıl üniversitenin bina, tesis vb. yapılaşma faaliyetleri için sponsor desteği sağlanmasına yönelik girişimlerde bulunulması.		0	0	0
2	2017 yılı sonuna kadar üniversite kantinleri ile Merkez Yerleşke alanı içinde ticari faaliyetlere uygun yeni yerlerin tespit edilerek kiralanması ve mevcut kira gelirlerinin her yıl %20'ye kadar artırılması.		0	0	0
3	2013 yılı sonuna kadar her yıl üniversiteye gelir getirebilecek Döner Sermaye birimine bağlı fabrika, atölye, konuk evi, uygulama restoranı vb. mekânların fizibilite çalışmalarının yapılması ve 2014 yılı sonuna kadar üretime/hizmete geçirilmesi.		0	0	0
4	2017 yılına kadar her yıl Döner Sermaye gelirlerinin en az %15 artırılması.		0	0	0
5	2017 yılı sonuna kadar Niğde Üniversitesi Sürekli Eğitim Merkezi (NÜSEM) tarafından verilen eğitimlerin ve sertifika programı gelirlerinin en az %35 artırılması.		0	0	0
6	2017 yılı sonuna kadar her yıl ikinci öğretim kriterlerine uyan bölümlerde ikinci öğretim programlarının açılması.		0	0	0
7	2017 yılı sonuna kadar Enstitülerinde ikinci öğretim tezsiz yüksek lisans programları açılması.		0	0	0
Genel Toplam			**0**	**0**	**0**

PERFORMANS HEDEFİ TABLOSU	
İdare Adı	38.47 - NİĞDE ÜNİVERSİTESİ
Amaç	YAŞAM BOYU ÖĞRENMEYİ HAYAT BİÇİMİ HALİNE GETİRMEK.
Hedef	Eğitim faaliyetlerinin sayısını artırmak.
Performans Hedefi	**Eğitim faaliyetlerinin sayısını artırmak.**

	Performans Göstergeleri	**Ölçü Birimi**	**2014**	**2015**	**2016**
1	NÜSEM bünyesinde verilen eğitim sayısı	Sayı	31	42	46
2	NÜSEM bünyesinde verilen eğitime katılan kişi sayısı	Sayı	564	908	998

	Faaliyetler	**Kaynak İhtiyacı**		
		Bütçe	**Bütçe Dışı**	**Toplam**
1	2017 yılı sonuna kadar her yıl NÜSEM tarafından yürütülen eğitim faaliyetlerinin en az %10 artırılması.	0	0	0
Genel Toplam		**0**	**0**	**0**

PERFORMANS HEDEFİ TABLOSU	
İdare Adı	38.47 - NİĞDE ÜNİVERSİTESİ
Amaç	YAŞAM BOYU ÖĞRENMEYİ HAYAT BİÇİMİ HALİNE GETİRMEK.
Hedef	Kamu kurumları, özel kuruluşlar ve topluma yönelik araştırma, danışmanlık hizmetleri sunmak ve bu hizmetlerin sürekliliğini sağlamak.
Performans Hedefi	**Kamu kurumları, özel kuruluşlar ve topluma yönelik araştırma, danışmanlık hizmetleri sunmak ve bu hizmetlerin sürekliliğini sağlamak.**

	Performans Göstergeleri	**Ölçü Birimi**	**2014**	**2015**	**2016**
1	Hizmet verilen kurum, birey, proje, araştırma, danışmanlık ve sertifika programlarının sayısı.	Sayı	15	15	18

	Faaliyetler	**Kaynak İhtiyacı**		
		Bütçe	**Bütçe Dışı**	**Toplam**
1	2017 yılı sonuna kadar her yıl kamu kurumları ve özel kuruluşlarla bağlantıya geçilerek, araştırma, danışmanlık hizmetleri ile sertifika programlarının sayısının artırılması.	0	0	0
Genel Toplam		**0**	**0**	**0**

PERFORMANS HEDEFİ TABLOSU	
İdare Adı	38.47 - NİĞDE ÜNİVERSİTESİ
Amaç	NİĞDE'NİN SAHİP OLDUĞU SOSYO-KÜLTÜREL VARLIKLARI, KURUMSAL YAPININ TANITIMINDA DAHA ETKİN OLARAK KULLANMAK.
Hedef	Niğde'nin sosyo-kültürel varlıklarını tespit etmek.
Performans Hedefi	**Niğde'nin sosyo-kültürel varlıklarını tespit etmek.**

	Performans Göstergeleri	Ölçü Birimi	2014	2015	2016
1	Oluşturulan komisyon sayısı	Sayı	4	5	1
2	Tarihi, sanatsal ve sosyo-kültürel varlıklara ilişkin çıkartılan envanter sayısı.	Sayı	1	5	6
3	Niğde'nin tarihi, sanatsal ve sosyo-kültürel varlıklara ilişkin yapılan tez sayısı.	Sayı	0	5	7

	Faaliyetler	Kaynak İhtiyacı		
		Bütçe	Bütçe Dışı	Toplam
1	2013 yılı başında Tarih, Sanat Tarihi, Türk Dili, Coğrafya, Sosyoloji bölümlerince, Niğde'nin tarihi, sanatsal ve sosyo-kültürel varlıklarının envanterinin çıkarılması için bir komisyon oluşturulması, bu komisyonun ilgili kurum/kuruluşlarla bağlantılı olarak envanterler çıkartması; ilgili Enstitülerde bu konularda tezler yazılmasının teşvik edilmesi.	0	0	0
Genel Toplam		**0**	**0**	**0**

PERFORMANS HEDEFİ TABLOSU	
İdare Adı	38.47 - NİĞDE ÜNİVERSİTESİ
Amaç	NİĞDE'NİN SAHİP OLDUĞU SOSYO-KÜLTÜREL VARLIKLARI, KURUMSAL YAPININ TANITIMINDA DAHA ETKİN OLARAK KULLANMAK.
Hedef	Niğde'nin sosyo-kültürel varlıklarını kurumsal tanıtımda kullanmak.
Performans Hedefi	**Niğde'nin sosyo-kültürel varlıklarını kurumsal tanıtımda kullanmak.**

	Performans Göstergeleri	**Ölçü Birimi**	**2014**	**2015**	**2016**
1	Kurumsal yapının tanıtımında kullanılan tanıtıcı unsur sayısı.	Sayı	22	35	35

	Faaliyetler	**Kaynak İhtiyacı**		
		Bütçe	**Bütçe Dışı**	**Toplam**
1	2017 yılı sonunda Niğde'nin tarihsel, sanatsal ve sosyo-kültürel varlıklara ilişkin tanıtıcı unsurların kurumsal yapının tanıtımda daha etkin olarak kullanılması.	10.000	0	10.000
Genel Toplam		**10.000**	**0**	**10.000**

PERFORMANS HEDEFİ TABLOSU	
İdare Adı	38.47 - NİĞDE ÜNİVERSİTESİ
Amaç	KURUMSAL TANINIRLIĞI ARTIRMAK.
Hedef	Üniversitenin tercih edilebilirliğini artırmak.
Performans Hedefi	**Üniversitenin tercih edilebilirliğini artırmak.**

	Performans Göstergeleri	**Ölçü Birimi**	**2014**	**2015**	**2016**
1	Basılan ve dağıtılan tanıtım aracı sayısı.	Sayı	33.000	72.732	90.000
2	Tanıtım amaçlı yapılan radyo ve televizyon programlarının sayısı.	Sayı	5	7	5
3	Üniversite tanıtım fuarlarına katılım sayısı.	Sayı	10	14	10
4	Yapılan tanıtım faaliyeti sayısı.	Sayı	14	27	27
5	Üniversitenin tanıtımında görev alan isim yapmış mezun sayısı.	Sayı	4	4	5
6	Fahri doktora unvanı verilen kişi sayısı.	Sayı	3	0	1

	Faaliyetler	**Kaynak İhtiyacı**		
		Bütçe	**Bütçe Dışı**	**Toplam**
1	2017 yılı sonuna kadar her yıl üniversite adaylarına yönelik tanıtım araçlarının etkin bir şekilde kullanıldığı broşür, tanıtım filmi vb. materyallerin hazırlanması ve bunların adaylara, ailelere, öğretmenlere ve okullara dağıtımının sağlanması.	20.000	0	20.000
2	2017 yılı sonuna kadar her yıl en az bir defa tercih döneminden önce Üniversitenin adaylara tanıtımının sağlanması için radyo ve televizyon programları yapılması.	10.000	0	10.000
3	2017 yılı sonuna kadar her yıl en az 3 üniversite tanıtım fuarına katılımın sağlanması.	20.000	0	20.000
4	2017 yılı sonuna kadar her yıl kent, bölge, il ve ilçelerdeki liselere yönelik tüm akademik birimler tarafından en az bir defa tanıtım faaliyeti yapılması.	5.000	0	5.000
5	2017 yılı sonuna kadar her yıl isim yapmış mezunlarımızın Üniversitenin tanıtımında etkin olarak görev almalarının sağlanması.	5.000	0	5.000
6	2013 yılı sonuna kadar fahri doktora unvanının verilme ilkelerinin oluşturulması ve tanınırlıkta etken bir unsur olarak kullanılması.	0	0	0
Genel Toplam		**60.000**	**0**	**60.000**

C.İDARENİN TOPLAM KAYNAK İHTİYACI

İDARE PERFORMANS TABLOSU								
İdare Adı		38.47 - NİĞDE ÜNİVERSİTESİ						
PERFORMANS HEDEFİ	**FAALİYET**	**Açıklama**	**2016**					
			Bütçe İçi		**Bütçe Dışı**		**Toplam**	
			(TL)	PAY(%)	(TL)	PAY(%)	(TL)	PAY(%)
1		**Tüm akademik birimlerin Eğitim-Öğretim Planlarını çağın gereklerine uygun olarak sürekli güncel tutmak.**	**0**	**0**	**0**	**0**	**0**	**0**
	1	2015 yılı sonundan itibaren her 4 yılda bir ders içeriklerinin iş dünyasının ve kamu kurumlarının talepleri doğrultusunda güncellenmesi çalışmalarının başlatılması.	0	0	0	0	0	0
	2	2015 yılı sonundan itibaren her 4 yılda bir akademik birimlerde Eğitim-Öğretim Planları ve ders içeriklerinin ulusal/uluslararası üniversitelerin benzer birimlerinin Eğitim-Öğretim Planları ve ders içerikleri ile karşılaştırılması.	0	0	0	0	0	0
2		**Eğitimi Avrupa Yükseköğretim alanındaki üniversiteler ile uyumlu ve karşılaştırılabilir biçimde sürekli geliştirmek.**	**0**	**0**	**753.000**	**4**	**753.000**	**0**
	3	2017 yılı sonuna kadar uygun olan bölüm/programlarda Akreditasyon çalışmalarının yapılması.	0	0	0	0	0	0
	4	2017 yılı sonuna kadar Ulusal/Uluslararası üniversitelerle işbirliklerinin (Erasmus, Socrates, Farabi, Yunus Emre gibi…) geliştirilmesi ve bu kapsamdaki Eğitim-Öğretim Programlarına katılımın her yıl %10 artırılması.	0	0	753.000	4	753.000	0

3		**Uygulamalı eğitimi yaygınlaştırmak.**	**40.000**	**0**	**50.000**	**0**	**90.000**	**0**
	5	2017 yılı sonuna kadar staj yaptırılan bölüm sayısının artırılması.	0	0	0	0	0	0
	6	2017 yılı sonuna kadar her yıl Eğitim-Öğretim Programlarında yer alan derslerin bir kısmını iş dünyasından uzmanların yürütmesinin sağlanması.	0	0	0	0	0	0
	7	2017 yılı sonuna kadar her yıl öğrenciler için düzenlenen teknik gezi sayısının %10 artırılması.	40.000	0	0	0	40.000	0
	8	2017 yılı sonuna kadar her yıl yurt dışı staj imkânı sağlanan öğrenci sayısının %10 artırılması.	0	0	50.000	0	50.000	0
4		**Uzaktan Eğitim Programları açmak.**	**20.000**	**0**	**0**	**0**	**20.000**	**0**
	9	2015 yılı sonuna kadar uzaktan eğitim programı altyapısının tamamlanması ve 2017 yılı sonuna kadar uygun olan birimlerde uzaktan eğitim programları açılması.	20.000	0	0	0	20.000	0
5		**Yabancı dil hazırlık eğitimini yaygınlaştırmak.**	**50.000**	**0**	**0**	**0**	**50.000**	**0**
	10	2017 yılı sonuna kadar yabancı dil hazırlık eğitimi yapılan bölüm sayısının %50 artırılması.	50.000	0	0	0	50.000	0
6		**Eğitim ortamlarını fiziksel olarak iyileştirmek.**	**500.000**	**0**	**0**	**0**	**500.000**	**0**
	11	2017 yılı sonuna kadar üniversite genelinde öğrenci başına düşen bilgisayar sayısının %50 artırılması.	500.000	0	0	0	500.000	0
7		**Danışmanlık hizmetlerini etkin hale getirmek.**	**0**	**0**	**0**	**0**	**0**	**0**
	12	2017 yılı sonuna kadar kayıt döneminden önce bütün akademik birimlerde danışmanlık hizmeti veren öğretim elemanlarına en az bir eğitim verilerek, öğrenci memnuniyetinin her yıl %10 artırılması.	0	0	0	0	0	0
8		**Öğrencilere yönelik resmi bir oryantasyon programı hazırlamak.**	**5.000**	**0**	**0**	**0**	**5.000**	**0**
	13	Öğrenciler için resmi bir oryantasyon programının uygulamaya konulması ve öğrenci memnuniyetinin artırılması.	5.000	0	0	0	5.000	0

9		**Üniversite ile mezunlar arasındaki ilişkiyi etkin bir şekilde sürdürmek.**	**0**	**0**	**0**	**0**	**0**	**0**
	14	2015 yılı sonuna kadar Mezunlar Derneği'nin kurulmasının teşvik edilmesi	0	0	0	0	0	0
10		**Lisansüstü Eğitim-Öğretim Programlarının sayısını artırmak.**	**0**	**0**	**0**	**0**	**0**	**0**
	15	2017 yılı sonuna kadar uygun olan bölümlerde yüksek lisans/doktora programlarının açılmasının sağlanması.	0	0	0	0	0	0
	16	2017 yılı sonuna kadar tezsiz yüksek lisans/uzaktan eğitim tezsiz yüksek lisans programlarının açılmasının sağlanması.	0	0	0	0	0	0
11		**Lisansüstü Programlardaki bilimsel çalışmaların nicelik ve niteliklerini artırmak.**	**25.000**	**0**	**0**	**0**	**25.000**	**0**
	17	2017 yılı sonuna kadar her yıl lisansüstü programlardan mezun olan öğrencilerin tez çalışmalarını ulusal/uluslararası dergilerde yayımlaması ve bilimsel toplantılarda sunmalarının teşvik edilmesi.	10.000	0	0	0	10.000	0
	18	2015 yılı sonuna kadar Enstitü Dergilerinin yayımlanması için çalışmalar yapılması.	15.000	0	0	0	15.000	0
12		**Lisansüstü programlardaki yabancı uyruklu öğrenci sayısını artırmak.**	**15.000**	**0**	**0**	**0**	**15.000**	**0**
	19	2017 yılı sonuna kadar lisansüstü programlardaki yabancı uyruklu öğrenci sayısını %50 artırmak için çalışmalar yapılması.	15.000	0	0	0	15.000	0
13		**Bilimsel araştırma ortamlarını iyileştirmek.**	**575.000**	**0**	**0**	**0**	**575.000**	**0**
	20	2015 yılı sonuna kadar Merkezi Laboratuvarın tamamlanarak hizmete açılması	500.000	0	0	0	500.000	0
	21	2017 yılı sonuna kadar SCI-SSCI-AHCI kapsamında öğretim elemanı başına düşen makale sayısının en az %20 artırılması.	35.000	0	0	0	35.000	0

	22	2017 yılı sonuna kadar SCI-SSCI-AHCI kapsamı dışındaki uluslararası indekslerde yer alan dergilerde ya da uluslararası indekslerin dışındaki uluslararası hakemli dergilerde yayımlanan öğretim elemanı başına düşen makale sayısının en az %20 artırılması.	20.000	0	0	0	20.000	0
	23	2017 yılı sonuna kadar Web of Science veri tabanındaki öğretim elemanı başına düşen atıf sayısının en az %20 artırılması.	20.000	0	0	0	20.000	0
	24	2017 yılı sonunda Niğde Üniversitesinin Türkiye'deki Tıp Fakültesi olmayan üniversiteler içerisinde "Yayımlanan Yayın Sayılarına Göre Üniversite Sıralaması"nda ilk 15'e girmesi.	0	0	0	0	0	0
14		**Uluslararası bilimsel etkinliklere katılımı artırmak.**	**250.000**	**0**	**0**	**0**	**250.000**	**0**
	25	2017 yılı sonuna kadar uluslararası bilimsel etkinliklere katılan öğretim elemanı sayısının %20 artırılması.	125.000	0	0	0	125.000	0
	26	2017 yılı sonuna kadar uluslararası kongrelerde yayımlanan bildiri sayısının %20 artırılması.	125.000	0	0	0	125.000	0
15		**Ulusal/uluslararası bilimsel etkinliklerin sayısını artırmak.**	**80.000**	**0**	**0**	**0**	**80.000**	**0**
	27	2017 yılı sonuna kadar en az iki defa üniversitede uluslararası düzeyde kongre, konferans veya panel gibi bilimsel etkinlerden birinin düzenlenmesi.	30.000	0	0	0	30.000	0
	28	2017 yılı sonuna kadar fakültelerin en az iki ulusal kongre düzenlemesi.	30.000	0	0	0	30.000	0
	29	2017 yılı sonuna kadar her yıl Fakülte ve Yüksekokullarının en az bir konferans, panel, forum gibi etkinlik düzenlemesi.	20.000	0	0	0	20.000	0
16		**Ulusal/uluslararası kurumlardan daha fazla proje desteği alınmasını sağlamak.**	**0**	**0**	**7.092.000**	**38**	**7.092.000**	**4**
	30	2017 yılı sonuna kadar TÜBİTAK, Kalkınma Bakanlığı, TÜBA, AB gibi kurum ya da kuruluşlara proje başvurusu sayısının en az %10 artırılması.	0	0	7.092.000	38	7.092.000	4
17		**Üniversitenin Bilimsel Araştırma Projeleri (BAP) birimince desteklenen proje sayısını artırmak.**	**380.000**	**0**	**0**	**0**	**380.000**	**0**

	31	2017 yılı sonuna kadar Bilimsel Araştırma Projeleri (BAP) birimince desteklenen proje sayısının her yıl %10 artırılması.	380.000	0	0	0	380.000	0
18		**Kütüphane ve bilgi kaynaklarına erişim ve kullanımı artırmak.**	**1.042.000**	**1**	**0**	**0**	**1.042.000**	**1**
	32	2017 yılı sonuna kadar elektronik kütüphane ve veri tabanlarına abonelik sayısının en az %15 artırılması.	1.000.000	1	0	0	1.000.000	1
	33	2017 yılı sonuna kadar her yıl kullanıcıların ihtiyacı olan görsel-işitsel materyallerin temin edilmesi.	42.000	0	0	0	42.000	0
19		**Değer yaratacak projeleri fikri mülkiyet haklarına (patent vb.) dönüştürmek.**	**10.000**	**0**	**0**	**0**	**10.000**	**0**
	34	2017 yılı sonuna kadar her yıl patent mevzuatı ile ilgili en az bir eğitim verilmesi ve danışmanlık hizmeti sunulması.	5.000	0	0	0	5.000	0
	35	2017 yılı sonuna kadar değer yaratan proje sonuçların patent başvurularının yapılması.	5.000	0	0	0	5.000	0
20		**Yatırım Programında devam eden Eğitim-Öğretim ve Hizmet Binalarının inşaatlarını tamamlamak.**	**3.300.000**	**2**	**0**	**0**	**3.300.000**	**2**
	36	Derslik ve Merkezi Birimler Projesi bünyesinde devam eden Eğitim Fakültesinin mevcut uygulama projelerinden kalan toplam 16.000 m2'lik Eğitim Bilimleri C Blok, Resim Bölümü Bloğu, Müzik Bölümü Bloğu inşaatının 2014 yılında %10'unun, 2015 yılında %60'ının, 2016 yılında %100'ünün tamamlanması.	3.300.000	2	0	0	3.300.000	2
21		**Yatırım Programında devam eden Açık ve Kapalı Spor Tesislerini (Merkez Yerleşke, Bor ve BESYO Yerleşkesi Açık Spor Tesisleri İnşaatı) tamamlamak.**	**8.043.000**	**6**	**0**	**0**	**8.043.000**	**5**
	37	2016 yılı sonuna kadar Merkez Yerleşke alanı içerisine yapılması planlanan Kapalı Spor Salonu inşaatının Mühendislik Projelerinin hazırlatılması, maliyet ve teknik şartnamelerinin oluşturulması. 2017 yılı sonuna kadar ihalesinin yapılarak %25 seviyesine getirilmesi.	8.043.000	6	0	0	8.043.000	5
22		**Üniversitenin kullanımında olan gerek tahsisli gerekse mülkiyetindeki binaların teknolojik yeniliklere uygun hale getirilmesi için yıl içerisindeki ihtiyaçlara göre teknik altyapı iyileştirmelerini, tadilat, bakım ve onarımlarını yapmak.**	**3.500.000**	**2**	**0**	**0**	**3.500.000**	**2**

	38	2017 yılı sonuna kadar her yıl mevcut binaların büyük onarım noktasındaki ihtiyaçlarının tespit edilmesi, gerekçelerinin hazırlanması, maliyet çıkarılması ve bu ihtiyaçlara uygun bakım onarımın yapılması.	3.500.000	2	0	0	3.500.000	2
23		**Üniversitede ihtiyaç duyulan yeni Eğitim-Öğretim ve Hizmet binalarını tamamlamak.**	**8.450.000**	**6**	**10.856.000**	**58**	**19.306.000**	**12**
	39	2013 yılı sonuna kadar Enstitüler Binasının ihalesinin yapılması; 2013 yılı sonunda %10'nun, 2014 yılı sonunda %60'ının, 2015 yılı sonunda da %100'ünün tamamlanması.	1.000.000	1	0	0	1.000.000	1
	40	2015 yılında İktisadi ve İdari Bilimler Fakültesinin ihtiyacı olan Ek Blokların fiziki alanlarının (amfiler dâhil) tespit edilerek mühendislik projelerinin hazırlatılması, maliyet ve teknik şartnamelerinin oluşturulması.2016 yılında ihalenin yapılması ve inşaat seviyesinin %15'inin, 2017 yılında %55'inin tamamlanması.	450.000	0	0	0	450.000	0
	41	2015 yılında Mühendislik Fakültesinin ihtiyacı olan yeni Ek Blokların fiziki alanlarının tespit edilerek, maliyet ve teknik şartnamelerinin oluşturulması. 2015 yılında ihalesinin yapılarak, inşaat seviyesinin %10 seviyesine getirilmesi, 2016 yılında %60, 2017 yılında %100 seviyesine getirilmesi.	7.000.000	5	0	0	7.000.000	4
	42	2013 yılı içerisinde İletişim Fakültesi Binası inşaatının Mühendislik Projelerinin hazırlatılması, maliyet ve teknik şartnamelerinin oluşturulması.2014 yılında ihalesinin yapılarak %10'unun, 2015 yılında %60'ının, 2016 yılında ise %100'ünün tamamlanması.	0	0	10.856.000	58	10.856.000	7
24		**Üniversitenin Altyapı Tesislerini tamamlamak.**	**8.650.000**	**6**	**0**	**0**	**8.650.000**	**5**
	43	Merkez Yerleşke (4.Kısım İnşaatı), Bor Yerleşkesi, Ulukışla Yerleşkesi Altyapı Tesisleri ihtiyaçlarının tespit edilerek 2013 yılı içerisinde Mühendislik Altyapı Tesisleri projelerinin hazırlatılması, maliyet ve teknik şartnamelerinin oluşturulması ve Merkez Yerleşke 4.Kısım için hazırlatılan Altyapı Tesislerinin 2014 yılı içerisinde yatırıma alınarak ihalesinin yapılması, 2014 yılında %10, 2015 yılında %60, 2016 yılında ise %100 seviyesine getirilmesi.	8.000.000	6	0	0	8.000.000	5
	44	2015 yılı sonuna kadar Merkez Yerleşke'de bir Alışveriş Merkezi kurulması.	650.000	0	0	0	650.000	0
	45	2015 yılı sonuna kadar Teknopark kurulması.	0	0	0	0	0	0

25		**Bilgi servislerinin kalitesini ve çeşitliliğini artırmak.**	**180.000**	**0**	**0**	**0**	**180.000**	**0**
	46	2015 yılı sonuna kadar kimlik doğrulaması gerektiren uygulamalar için Tek Şifre Uygulamasının (Single Sign One-SSO) başlatılması.	0	0	0	0	0	0
	47	2015 yılından itibaren bilişim sistemlerinde veri kaybını, felaket sonrası en aza indirerek sistemi çalışır duruma getirecek farklı mekânda, aktif ana ağ ve sunucu sistemlerinin kurulmasına yönelik projelendirme, ihale ve kurulum süreçlerinin %100 oranında tamamlanması ve 2017 yılı sonuna kadar sistemin çalışır hale getirilmesi.	0	0	0	0	0	0
	48	2017 yılı içerisinde Merkez Yerleşke alanına görüntülü güvenlik sistemi projelerinin, teknik şartnamelerinin ve maliyetinin hazırlatılarak ihalesinin yapılması ve %100 oranında tamamlanması.	0	0	0	0	0	0
	49	2013 yılından itibaren her yıl üniversitede ihtiyaç duyulan yazılım programlarının % 100'ünün alınması.	180.000	0	0	0	180.000	0
	50	2014 yılı sonuna kadar Enstitülerde kullanılan otomasyon programının veri tabanının diğer otomasyon sistemleriyle aynı ortama taşınması.	0	0	0	0	0	0
26		**2017 yılı sonuna kadar Merkez Yerleşkenin peyzaj çalışmalarını tamamlamak.**	**150.000**	**0**	**0**	**0**	**150.000**	**0**
	51	2017 yılı sonuna kadar Merkez Yerleşkenin peyzaj çalışmalarının her yıl %10'unun tamamlanması.	150.000	0	0	0	150.000	0
27		**Çevreyi korumak ve atıkların doğaya tekrar dönüşümünü sağlamak.**	**0**	**0**	**0**	**0**	**0**	**0**
	52	2017 yılı sonuna kadar çevrenin korunması ve enerji harcamalarının azaltılması için Merkez Yerleşke içerisinde faaliyet/proje yapılması.	0	0	0	0	0	0
28		**İdari birimlerde görev yapan personelin kariyerini etkili bir şekilde yönetmek.**	**10.000**	**0**	**0**	**0**	**10.000**	**0**
	53	2017 yılı sonuna kadar her yıl idari personelin mesleki gelişimini destekleyici yükselme, stajyer memurlar için mesleğe hazırlanma, bilişim teknolojileri vb. ihtiyaç duyulan konularda kurs, seminer, konferans gibi faaliyetlerin %10 artırılması ve bu faaliyetlere katılımın sağlanması.	10.000	0	0	0	10.000	0
29		**Akademik kadroların nitelik ve niceliğini artırmak.**	**0**	**0**	**0**	**0**	**0**	**0**
	54	2017 yılı sonuna kadar her yıl mevcut ve yeni bölümlerdeki öğretim elemanı ihtiyacının belirlenerek giderilmesi.	0	0	0	0	0	0

30		**Çalışma hayatının kalitesini sürekli artırarak, çalışan memnuniyetini ve bağlılığını sağlamak.**	**10.000**	**0**	**0**	**0**	**10.000**	**0**
	55	2017 yılı sonuna kadar her yıl dönem başı ve/veya sonunda, tüm birimlerde çalışan ve emekli olanlar için sosyal etkinlikler düzenlenmesi, o dönem emekli olanlara kurumu hatırlatan bir belge/plaket verilerek kurumsal bağlılığın sağlanması ve sadakat duygusunun geliştirilmesi.	10.000	0	0	0	10.000	0
	56	2013 yılı sonunda tüm akademik ve idari birimlerde resmi bir oryantasyon sürecinin başlatılması.	0	0	0	0	0	0
	57	2013 yılı sonuna kadar her yıl akademik ve idari personelden iş verimliliğinin artırılmasına yönelik görüş ve önerilerinin web ortamında alınması için bir çalışma yapılması.	0	0	0	0	0	0
31		**İhtiyaca yönelik yeni birimler kurmak.**	**20.000**	**0**	**0**	**0**	**20.000**	**0**
	58	2017 yılı sonuna kadar Üniversite Müzesi oluşturulması.	10.000	0	0	0	10.000	0
	59	2013 yılı sonuna kadar Kariyer Planlama Merkezinin kurulması.	10.000	0	0	0	10.000	0
32		**Engelsiz bir üniversite olmak.**	**20.000**	**0**	**0**	**0**	**20.000**	**0**
	60	2017 yılı sonuna kadar engelliler için uygun altyapının oluşturulması ve diğer düzenlemelerin yapılması.	20.000	0	0	0	20.000	0
33		**Mezun öğrencilere diplomalarını mezuniyet töreninde vermek.**	**10.000**	**0**	**0**	**0**	**10.000**	**0**
	61	2013 yılı sonundan itibaren her yıl mezun öğrencilere diplomalarının mezuniyet töreninde verilmesi.	10.000	0	0	0	10.000	0
	62	2013 yılı sonundan itibaren her yıl Enstitülerin diploma töreni yapması ve diplomalarının mezuniyet töreninde verilmesi.	0	0	0	0	0	0
34		**Kurumsal işleyişe ilişkin mevzuatı güncellemek.**	**0**	**0**	**0**	**0**	**0**	**0**
	63	2013 yılından itibaren her yıl kurumsal işleyişe ilişkin ihtiyaç duyulan yönerge/yönetmeliklerin gözden geçirilerek gerekli olanların ilgili birimlerce hazırlanması veya güncellenmesi.	0	0	0	0	0	0
35		**Kurumsal işleyişe katkı sağlayacak paydaş görüşlerinden düzenli olarak yararlanmak.**	**0**	**0**	**0**	**0**	**0**	**0**

	64	2017 yılı sonuna kadar her yıl düzenli olarak iç ve dış paydaş görüşlerinin alınması ve paydaşların memnuniyet düzeyinin en az %10 artırılması.	0	0	0	0	0	0
36		**Hizmetlerin yürütülmesi için makine ve teçhizatların yenilenmesi ve ortaya çıkan hurdaların değerlendirilmesi.**	**2.220.000**	**2**	**0**	**0**	**2.220.000**	**1**
	65	Her yıl mevcut ve yeni birimlerin ihtiyaç duyduğu makine ve teçhizat ihtiyacının %20 oranında tamamlanması veya 2017 yılı sonuna kadar her yıl ekonomik ömrünü dolduran ve hurdaya ayrılan makine ve teçhizatların yenilenmesi.	2.173.000	2	0	0	2.173.000	1
	66	2017 yılı sonuna kadar her yıl ekonomik ömrünü dolduran hizmet araçlarının satılması ve yerine yenilerinin alınması.	47.000	0	0	0	47.000	0
37		**Endüstri ile işbirliğini ve iletişimi artırmak.**	**15.000**	**0**	**0**	**0**	**15.000**	**0**
	67	2013 yılı sonuna kadar üniversite ve akademik birimler bazında endüstri ve mezun temsilcilerinin bulunduğu "Sektör Danışma Kurulları" oluşturulması, bu kurulların eğitim ve araştırmaya yönelik raporlar hazırlaması.	0	0	0	0	0	0
	68	2017 yılı sonuna kadar her yıl endüstri ile ortaklaşa düzenlenen eğitim, seminer, kurs vb. faaliyetlerin en az %10 artırılması.	10.000	0	0	0	10.000	0
	69	2017 yılı sonuna kadar her yıl endüstri ile ortak yapılan projelerin en az %10 artırılması.	0	0	0	0	0	0
	70	2017 yılı sonuna kadar her yıl Enstitülerde Endüstrinin problemlerinin çözümüne yönelik tezler hazırlanmasının teşvik edilmesi.	0	0	0	0	0	0
	71	2017 yılı sonuna kadar kurum ve kuruluşlarla işbirliği çerçevesinde yapılan kurumsal/toplumsal sorumluluk projelerinin her yıl en az %10 artırılması.	5.000	0	0	0	5.000	0
38		**Öz kaynakları artırmak.**	**0**	**0**	**0**	**0**	**0**	**0**
	72	2017 yılı sonuna kadar her yıl üniversitenin bina, tesis vb. yapılaşma faaliyetleri için sponsor desteği sağlanmasına yönelik girişimlerde bulunulması.	0	0	0	0	0	0

	73	2017 yılı sonuna kadar üniversite kantinleri ile Merkez Yerleşke alanı içinde ticari faaliyetlere uygun yeni yerlerin tespit edilerek kiralanması ve mevcut kira gelirlerinin her yıl %20'ye kadar artırılması.	0	0	0	0	0	0
	74	2013 yılı sonuna kadar her yıl üniversiteye gelir getirebilecek Döner Sermaye birimine bağlı fabrika, atölye, konuk evi, uygulama restoranı vb. mekânların fizibilite çalışmalarının yapılması ve 2014 yılı sonuna kadar üretime/hizmete geçirilmesi.	0	0	0	0	0	0
	75	2017 yılına kadar her yıl Döner Sermaye gelirlerinin en az %15 artırılması.	0	0	0	0	0	0
	76	2017 yılı sonuna kadar Niğde Üniversitesi Sürekli Eğitim Merkezi (NÜSEM) tarafından verilen eğitimlerin ve sertifika programı gelirlerinin en az %35 artırılması.	0	0	0	0	0	0
	77	2017 yılı sonuna kadar her yıl ikinci öğretim kriterlerine uyan bölümlerde ikinci öğretim programlarının açılması.	0	0	0	0	0	0
	78	2017 yılı sonuna kadar Enstitülerinde ikinci öğretim tezsiz yüksek lisans programları açılması.	0	0	0	0	0	0
39		**Eğitim faaliyetlerinin sayısını artırmak.**	**0**	**0**	**0**	**0**	**0**	**0**
	79	2017 yılı sonuna kadar her yıl NÜSEM tarafından yürütülen eğitim faaliyetlerinin en az %10 artırılması.	0	0	0	0	0	0
40		**Kamu kurumları, özel kuruluşlar ve topluma yönelik araştırma, danışmanlık hizmetleri sunmak ve bu hizmetlerin sürekliliğini sağlamak.**	**0**	**0**	**0**	**0**	**0**	**0**
	80	2017 yılı sonuna kadar her yıl kamu kurumları ve özel kuruluşlarla bağlantıya geçilerek, araştırma, danışmanlık hizmetleri ile sertifika programlarının sayısının artırılması.	0	0	0	0	0	0
41		**Niğde'nin sosyo-kültürel varlıklarını tespit etmek.**	**0**	**0**	**0**	**0**	**0**	**0**
	81	2013 yılı başında Tarih, Sanat Tarihi, Türk Dili, Coğrafya, Sosyoloji bölümlerince, Niğde'nin tarihi, sanatsal ve sosyo-kültürel varlıklarının envanterinin çıkarılması için bir komisyon oluşturulması, bu komisyonun ilgili kurum/kuruluşlarla bağlantılı olarak envanterler çıkartması; ilgili Enstitülerde bu konularda tezler yazılmasının teşvik edilmesi.	0	0	0	0	0	0

42		**Niğde'nin sosyo-kültürel varlıklarını kurumsal tanıtımda kullanmak.**	**10.000**	**0**	**0**	**0**	**10.000**	**0**
	82	2017 yılı sonunda Niğde'nin tarihsel, sanatsal ve sosyo-kültürel varlıklara ilişkin tanıtıcı unsurların kurumsal yapının tanıtımda daha etkin olarak kullanılması.	10.000	0	0	0	10.000	0
43		**Üniversitenin tercih edilebilirliğini artırmak.**	**55.000**	**0**	**0**	**0**	**55.000**	**0**
	84	2017 yılı sonuna kadar her yıl üniversite adaylarına yönelik tanıtım araçlarının etkin bir şekilde kullanıldığı broşür, tanıtım filmi vb. materyallerin hazırlanması ve bunların adaylara, ailelere, öğretmenlere ve okullara dağıtımının sağlanması.	15.000	0	0	0	15.000	0
	85	2017 yılı sonuna kadar her yıl en az bir defa tercih döneminden önce Üniversitenin adaylara tanıtımının sağlanması için radyo ve televizyon programları yapılması.	10.000	0	0	0	10.000	0
	86	2017 yılı sonuna kadar her yıl en az 3 üniversite tanıtım fuarına katılımın sağlanması.	20.000	0	0	0	20.000	0
	87	2017 yılı sonuna kadar her yıl kent, bölge, il ve ilçelerdeki liselere yönelik tüm akademik birimler tarafından en az bir defa tanıtım faaliyeti yapılması.	5.000	0	0	0	5.000	0
	88	2017 yılı sonuna kadar her yıl isim yapmış mezunlarımızın Üniversitenin tanıtımında etkin olarak görev almalarının sağlanması.	5.000	0	0	0	5.000	0
	89	2013 yılı sonuna kadar fahri doktora unvanının verilme ilkelerinin oluşturulması ve tanınırlıkta etken bir unsur olarak kullanılması.	0	0	0	0	0	0
Performans Hedefleri Maliyetleri Toplamı			**37.635.000**	**26**	**18.751.000**	**100**	**56.386.000**	**35**
Genel Yönetim Giderleri			**106.174.000**	**74**			**106.174.000**	**65**
Diğer İdarelare Transfer Edilecek Kaynaklar Toplamı							**0**	**0**
GENEL TOPLAM			**143.809.000**	**100**	**18.751.000**	**100**	**162.560.000**	**100**

FAALİYETLERDEN SORUMLU HARCAMA BİRİMLERİNE İLİŞKİN TABLO		
İdare Adı	**38.47 - NİĞDE ÜNİVERSİTESİ**	
PERFORMANS HEDEFİ	**FAALİYETLER**	**SORUMLU BİRİMLER**
Tüm akademik birimlerin Eğitim-Öğretim Planlarını çağın gereklerine uygun olarak sürekli güncel tutmak.		
	2015 yılı sonundan itibaren her 4 yılda bir ders içeriklerinin iş dünyasının ve kamu kurumlarının talepleri doğrultusunda güncellenmesi çalışmalarının başlatılması.	AKADEMİK BİRİMLER
	2015 yılı sonundan itibaren her 4 yılda bir akademik birimlerde Eğitim-Öğretim Planları ve ders içeriklerinin ulusal/uluslararası üniversitelerin benzer birimlerinin Eğitim-Öğretim Planları ve ders içerikleri ile karşılaştırılması.	AKADEMİK BİRİMLER
Eğitimi Avrupa Yükseköğretim alanındaki üniversiteler ile uyumlu ve karşılaştırılabilir biçimde sürekli geliştirmek.		
	2017 yılı sonuna kadar uygun olan bölüm/programlarda Akreditasyon çalışmalarının yapılması.	AKADEMİK BİRİMLER

	2017 yılı sonuna kadar Ulusal/Uluslararası üniversitelerle işbirliklerinin (Erasmus, Socrates, Farabi, Yunus Emre gibi…) geliştirilmesi ve bu kapsamdaki Eğitim-Öğretim Programlarına katılımın her yıl %10 artırılması.	ULUSLARARASI İLİŞKİLER OFİSİ
Uygulamalı eğitimi yaygınlaştırmak.		
	2017 yılı sonuna kadar staj yaptırılan bölüm sayısının artırılması.	AKADEMİK BİRİMLER
	2017 yılı sonuna kadar her yıl Eğitim-Öğretim Programlarında yer alan derslerin bir kısmını iş dünyasından uzmanların yürütmesinin sağlanması.	AKADEMİK BİRİMLER
	2017 yılı sonuna kadar her yıl öğrenciler için düzenlenen teknik gezi sayısının %10 artırılması.	AKADEMİK BİRİMLER
	2017 yılı sonuna kadar her yıl yurt dışı staj imkânı sağlanan öğrenci sayısının %10 artırılması.	AKADEMİK BİRİMLER
Uzaktan Eğitim Programları açmak.		
	2015 yılı sonuna kadar uzaktan eğitim programı altyapısının tamamlanması ve 2017 yılı sonuna kadar uygun olan birimlerde uzaktan eğitim programları açılması.	AKADEMİK BİRİMLER
Yabancı dil hazırlık eğitimini yaygınlaştırmak.		
	2017 yılı sonuna kadar yabancı dil hazırlık eğitimi yapılan bölüm sayısının %50 artırılması.	YABANCI DİLLER YÜKSEKOKULU

Eğitim ortamlarını fiziksel olarak iyileştirmek.		
	2017 yılı sonuna kadar üniversite genelinde öğrenci başına düşen bilgisayar sayısının %50 artırılması.	İDARİ VE MALİ İŞLER DAİRE BAŞKANLIĞI, BİLGİ İŞLEM DAİRE BAŞKANLIĞI
Danışmanlık hizmetlerini etkin hale getirmek.		
	2017 yılı sonuna kadar kayıt döneminden önce bütün akademik birimlerde danışmanlık hizmeti veren öğretim elemanlarına en az bir eğitim verilerek, öğrenci memnuniyetinin her yıl %10 artırılması.	AKADEMİK BİRİMLER
Öğrencilere yönelik resmi bir oryantasyon programı hazırlamak.		
	Öğrenciler için resmi bir oryantasyon programının uygulamaya konulması ve öğrenci memnuniyetinin artırılması.	KARİYER PLANLAMA MERKEZİ
Üniversite ile mezunlar arasındaki ilişkiyi etkin bir şekilde sürdürmek.		
	2015 yılı sonuna kadar Mezunlar Derneği'nin kurulmasının teşvik edilmesi	AKADEMİK BİRİMLER
Lisansüstü Eğitim-Öğretim Programlarının sayısını artırmak.		

	2017 yılı sonuna kadar uygun olan bölümlerde yüksek lisans/doktora programlarının açılmasının sağlanması.	ENSTİTÜLER
	2017 yılı sonuna kadar tezsiz yüksek lisans/uzaktan eğitim tezsiz yüksek lisans programlarının açılmasının sağlanması.	ENSTİTÜLER
Lisansüstü Programlardaki bilimsel çalışmaların nicelik ve niteliklerini artırmak.		
	2017 yılı sonuna kadar her yıl lisansüstü programlardan mezun olan öğrencilerin tez çalışmalarını ulusal/uluslararası dergilerde yayımlaması ve bilimsel toplantılarda sunmalarının teşvik edilmesi.	ENSTİTÜLER
	2015 yılı sonuna kadar Enstitü Dergilerinin yayımlanması için çalışmalar yapılması.	ENSTİTÜLER
Lisansüstü programlardaki yabancı uyruklu öğrenci sayısını artırmak.		
	2017 yılı sonuna kadar lisansüstü programlardaki yabancı uyruklu öğrenci sayısını %50 artırmak için çalışmalar yapılması.	ENSTİTÜLER
Bilimsel araştırma ortamlarını iyileştirmek.		
	2015 yılı sonuna kadar Merkezi Laboratuvarın tamamlanarak hizmete açılması	BİLİMSEL ARAŞTIRMA PROJELERİ BİRİMİ

	2017 yılı sonuna kadar SCI-SSCI-AHCI kapsamında öğretim elemanı başına düşen makale sayısının en az %20 artırılması.	KÜTÜPHANE ve DOKÜMANTASYON DAİRE BAŞKANLIĞI
	2017 yılı sonuna kadar SCI-SSCI-AHCI kapsamı dışındaki uluslararası indekslerde yer alan dergilerde ya da uluslararası indekslerin dışındaki uluslararası hakemli dergilerde yayımlanan öğretim elemanı başına düşen makale sayısının en az %20 artırılması.	KÜTÜPHANE ve DOKÜMANTASYON DAİRE BAŞKANLIĞI
	2017 yılı sonuna kadar Web of Science veri tabanındaki öğretim elemanı başına düşen atıf sayısının en az %20 artırılması.	KÜTÜPHANE ve DOKÜMANTASYON DAİRE BAŞKANLIĞI
	2017 yılı sonunda Niğde Üniversitesinin Türkiye'deki Tıp Fakültesi olmayan üniversiteler içerisinde "Yayımlanan Yayın Sayılarına Göre Üniversite Sıralaması"nda ilk 15'e girmesi.	REKTÖRLÜK
Uluslararası bilimsel etkinliklere katılımı artırmak.		
	2017 yılı sonuna kadar uluslararası bilimsel etkinliklere katılan öğretim elemanı sayısının %20 artırılması.	AKADEMİK BİRİMLER
	2017 yılı sonuna kadar uluslararası kongrelerde yayımlanan bildiri sayısının %20 artırılması.	AKADEMİK BİRİMLER
Ulusal/uluslararası bilimsel etkinliklerin sayısını artırmak.		

	2017 yılı sonuna kadar en az iki defa üniversitede uluslararası düzeyde kongre, konferans veya panel gibi bilimsel etkinlerden birinin düzenlenmesi.	AKADEMİK BİRİMLER
	2017 yılı sonuna kadar fakültelerin en az iki ulusal kongre düzenlemesi.	AKADEMİK BİRİMLER
	2017 yılı sonuna kadar her yıl Fakülte ve Yüksekokullarının en az bir konferans, panel, forum gibi etkinlik düzenlemesi.	AKADEMİK BİRİMLER
Ulusal/uluslararası kurumlardan daha fazla proje desteği alınmasını sağlamak.		
	2017 yılı sonuna kadar TÜBİTAK, Kalkınma Bakanlığı, TÜBA, AB gibi kurum ya da kuruluşlara proje başvurusu sayısının en az %10 artırılması.	BİLİMSEL ARAŞTIRMA PROJELERİ BİRİMİ
Üniversitenin Bilimsel Araştırma Projeleri (BAP) birimince desteklenen proje sayısını artırmak.		
	2017 yılı sonuna kadar Bilimsel Araştırma Projeleri (BAP) birimince desteklenen proje sayısının her yıl %10 artırılması.	BİLİMSEL ARAŞTIRMA PROJELERİ BİRİMİ
Kütüphane ve bilgi kaynaklarına erişim ve kullanımı artırmak.		
	2017 yılı sonuna kadar elektronik kütüphane ve veri tabanlarına abonelik sayısının en az %15 artırılması.	KÜTÜPHANE ve DOKÜMANTASYON DAİRE BAŞKANLIĞI

	2017 yılı sonuna kadar her yıl kullanıcıların ihtiyacı olan görsel-işitsel materyallerin temin edilmesi.	KÜTÜPHANE ve DOKÜMANTASYON DAİRE BAŞKANLIĞI
Değer yaratacak projeleri fikri mülkiyet haklarına (patent vb.) dönüştürmek.		
	2017 yılı sonuna kadar her yıl patent mevzuatı ile ilgili en az bir eğitim verilmesi ve danışmanlık hizmeti sunulması.	AKADEMİK BİRİMLER
	2017 yılı sonuna kadar değer yaratan proje sonuçların patent başvurularının yapılması.	AKADEMİK BİRİMLER
Yatırım Programında devam eden Eğitim-Öğretim ve Hizmet Binalarının inşaatlarını tamamlamak.		
	Derslik ve Merkezi Birimler Projesi bünyesinde devam eden Eğitim Fakültesinin mevcut uygulama projelerinden kalan toplam 16.000 m2'lik Eğitim Bilimleri C Blok, Resim Bölümü Bloğu, Müzik Bölümü Bloğu inşaatının 2014 yılında %10'unun, 2015 yılında %60'ının, 2016 yılında %100'ünün tamamlanması.	YAPI İŞLERİ ve TEKNİK DAİRE BAŞKANLIĞI
Yatırım Programında devam eden Açık ve Kapalı Spor Tesislerini (Merkez Yerleşke, Bor ve BESYO Yerleşkesi Açık Spor Tesisleri İnşaatı) tamamlamak.		

	2016 yılı sonuna kadar Merkez Yerleşke alanı içerisine yapılması planlanan Kapalı Spor Salonu inşaatının Mühendislik Projelerinin hazırlatılması, maliyet ve teknik şartnamelerinin oluşturulması. 2017 yılı sonuna kadar ihalesinin yapılarak %25 seviyesine getirilmesi.	YAPI İŞLERİ ve TEKNİK DAİRE BAŞKANLIĞI
Üniversitenin kullanımında olan gerek tahsisli gerekse mülkiyetindeki binaların teknolojik yeniliklere uygun hale getirilmesi için yıl içerisindeki ihtiyaçlara göre teknik altyapı iyileştirmelerini, tadilat, bakım ve onarımlarını yapmak.		
	2017 yılı sonuna kadar her yıl mevcut binaların büyük onarım noktasındaki ihtiyaçlarının tespit edilmesi, gerekçelerinin hazırlanması, maliyet çıkarılması ve bu ihtiyaçlara uygun bakım onarımın yapılması.	YAPI İŞLERİ ve TEKNİK DAİRE BAŞKANLIĞI
Üniversitede ihtiyaç duyulan yeni Eğitim-Öğretim ve Hizmet binalarını tamamlamak.		
	2013 yılı sonuna kadar Enstitüler Binasının ihalesinin yapılması; 2013 yılı sonunda %10'nun, 2014 yılı sonunda %60'ının, 2015 yılı sonunda da %100'ünün tamamlanması.	YAPI İŞLERİ ve TEKNİK DAİRE BAŞKANLIĞI

	2015 yılında İktisadi ve İdari Bilimler Fakültesinin ihtiyacı olan Ek Blokların fiziki alanlarının (amfiler dâhil) tespit edilerek mühendislik projelerinin hazırlatılması, maliyet ve teknik şartnamelerinin oluşturulması.2016 yılında ihalenin yapılması ve inşaat seviyesinin %15'inin, 2017 yılında %55'inin tamamlanması.	YAPI İŞLERİ ve TEKNİK DAİRE BAŞKANLIĞI
	2015 yılında Mühendislik Fakültesinin ihtiyacı olan yeni Ek Blokların fiziki alanlarının tespit edilerek, maliyet ve teknik şartnamelerinin oluşturulması. 2015 yılında ihalesinin yapılarak, inşaat seviyesinin %10 seviyesine getirilmesi, 2016 yılında %60, 2017 yılında %100 seviyesine getirilmesi.	YAPI İŞLERİ ve TEKNİK DAİRE BAŞKANLIĞI
	2013 yılı içerisinde İletişim Fakültesi Binası inşaatının Mühendislik Projelerinin hazırlatılması, maliyet ve teknik şartnamelerinin oluşturulması.2014 yılında ihalesinin yapılarak %10'unun, 2015 yılında %60'ının, 2016 yılında ise %100'ünün tamamlanması.	YAPI İŞLERİ ve TEKNİK DAİRE BAŞKANLIĞI
Üniversitenin Altyapı Tesislerini tamamlamak.		

	Merkez Yerleşke (4.Kısım İnşaatı), Bor Yerleşkesi, Ulukışla Yerleşkesi Altyapı Tesisleri ihtiyaçlarının tespit edilerek 2013 yılı içerisinde Mühendislik Altyapı Tesisleri projelerinin hazırlatılması, maliyet ve teknik şartnamelerinin oluşturulması ve Merkez Yerleşke 4.Kısım için hazırlatılan Altyapı Tesislerinin 2014 yılı içerisinde yatırıma alınarak ihalesinin yapılması, 2014 yılında %10, 2015 yılında %60, 2016 yılında ise %100 seviyesine getirilmesi.	YAPI İŞLERİ ve TEKNİK DAİRE BAŞKANLIĞI
	2015 yılı sonuna kadar Merkez Yerleşke'de bir Alışveriş Merkezi kurulması.	YAPI İŞLERİ ve TEKNİK DAİRE BAŞKANLIĞI
	2015 yılı sonuna kadar Teknopark kurulması.	YAPI İŞLERİ ve TEKNİK DAİRE BAŞKANLIĞI
Bilgi servislerinin kalitesini ve çeşitliliğini artırmak.		
	2015 yılı sonuna kadar kimlik doğrulaması gerektiren uygulamalar için Tek Şifre Uygulamasının (Single Sign One-SSO) başlatılması.	BİLGİ İŞLEM DAİRE BAŞKANLIĞI

	2015 yılından itibaren bilişim sistemlerinde veri kaybını, felaket sonrası en aza indirerek sistemi çalışır duruma getirecek farklı mekânda, aktif ana ağ ve sunucu sistemlerinin kurulmasına yönelik projelendirme, ihale ve kurulum süreçlerinin %100 oranında tamamlanması ve 2017 yılı sonuna kadar sistemin çalışır hale getirilmesi.	BİLGİ İŞLEM DAİRE BAŞKANLIĞI
	2017 yılı içerisinde Merkez Yerleşke alanına görüntülü güvenlik sistemi projelerinin, teknik şartnamelerinin ve maliyetinin hazırlatılarak ihalesinin yapılması ve %100 oranında tamamlanması.	BİLGİ İŞLEM DAİRE BAŞKANLIĞI
	2013 yılından itibaren her yıl üniversitede ihtiyaç duyulan yazılım programlarının % 100'ünün alınması.	BİLGİ İŞLEM DAİRE BAŞKANLIĞI
	2014 yılı sonuna kadar Enstitülerde kullanılan otomasyon programının veri tabanının diğer otomasyon sistemleriyle aynı ortama taşınması.	BİLGİ İŞLEM DAİRE BAŞKANLIĞI
2017 yılı sonuna kadar Merkez Yerleşkenin peyzaj çalışmalarını tamamlamak.		
	2017 yılı sonuna kadar Merkez Yerleşkenin peyzaj çalışmalarının her yıl %10'unun tamamlanması.	YAPI İŞLERİ ve TEKNİK DAİRE BAŞKANLIĞI

Çevreyi korumak ve atıkların doğaya tekrar dönüşümünü sağlamak.		
	2017 yılı sonuna kadar çevrenin korunması ve enerji harcamalarının azaltılması için Merkez Yerleşke içerisinde faaliyet/proje yapılması.	MÜHENDİSLİK FAKÜLTESİ
İdari birimlerde görev yapan personelin kariyerini etkili bir şekilde yönetmek.		
	2017 yılı sonuna kadar her yıl idari personelin mesleki gelişimini destekleyici yükselme, stajyer memurlar için mesleğe hazırlanma, bilişim teknolojileri vb. ihtiyaç duyulan konularda kurs, seminer, konferans gibi faaliyetlerin %10 artırılması ve bu faaliyetlere katılımın sağlanması.	PERSONEL DAİRE BAŞKANLIĞI
Akademik kadroların nitelik ve niceliğini artırmak.		
	2017 yılı sonuna kadar her yıl mevcut ve yeni bölümlerdeki öğretim elemanı ihtiyacının belirlenerek giderilmesi.	PERSONEL DAİRE BAŞKANLIĞI
Çalışma hayatının kalitesini sürekli artırarak, çalışan memnuniyetini ve bağlılığını sağlamak.		

	2017 yılı sonuna kadar her yıl dönem başı ve/veya sonunda, tüm birimlerde çalışan ve emekli olanlar için sosyal etkinlikler düzenlenmesi, o dönem emekli olanlara kurumu hatırlatan bir belge/plaket verilerek kurumsal bağlılığın sağlanması ve sadakat duygusunun geliştirilmesi.	GENEL SEKRETERLİK
	2013 yılı sonunda tüm akademik ve idari birimlerde resmi bir oryantasyon sürecinin başlatılması.	PERSONEL DAİRE BAŞKANLIĞI
	2013 yılı sonuna kadar her yıl akademik ve idari personelden iş verimliliğinin artırılmasına yönelik görüş ve önerilerinin web ortamında alınması için bir çalışma yapılması.	GENEL SEKRETERLİK
İhtiyaca yönelik yeni birimler kurmak.		
	2017 yılı sonuna kadar Üniversite Müzesi oluşturulması.	REKTÖRLÜK
	2013 yılı sonuna kadar Kariyer Planlama Merkezinin kurulması.	KARİYER PLANLAMA MERKEZİ
Engelsiz bir üniversite olmak.		
	2017 yılı sonuna kadar engelliler için uygun altyapının oluşturulması ve diğer düzenlemelerin yapılması.	GENEL SEKRETERLİK

Mezun öğrencilere diplomalarını mezuniyet töreninde vermek.		
	2013 yılı sonundan itibaren her yıl mezun öğrencilere diplomalarının mezuniyet töreninde verilmesi.	ÖĞRENCİ İŞLERİ DAİRE BAŞKANLIĞI
	2013 yılı sonundan itibaren her yıl Enstitülerin diploma töreni yapması ve diplomalarının mezuniyet töreninde verilmesi.	ENSTİTÜLER
Kurumsal işleyişe ilişkin mevzuatı güncellemek.		
	2013 yılından itibaren her yıl kurumsal işleyişe ilişkin ihtiyaç duyulan yönerge/yönetmeliklerin gözden geçirilerek gerekli olanların ilgili birimlerce hazırlanması veya güncellenmesi.	GENEL SEKRETERLİK
Kurumsal işleyişe katkı sağlayacak paydaş görüşlerinden düzenli olarak yararlanmak.		
	2017 yılı sonuna kadar her yıl düzenli olarak iç ve dış paydaş görüşlerinin alınması ve paydaşların memnuniyet düzeyinin en az %10 artırılması.	REKTÖRLÜK
Hizmetlerin yürütülmesi için makine ve teçhizatların yenilenmesi ve ortaya çıkan hurdaların değerlendirilmesi.		

	Her yıl mevcut ve yeni birimlerin ihtiyaç duyduğu makine ve teçhizat ihtiyacının %20 oranında tamamlanması veya 2017 yılı sonuna kadar her yıl ekonomik ömrünü dolduran ve hurdaya ayrılan makine ve teçhizatların yenilenmesi.	İDARİ ve MALİ İŞLER DAİRE BAŞKANLIĞI
	2017 yılı sonuna kadar her yıl ekonomik ömrünü dolduran hizmet araçlarının satılması ve yerine yenilerinin alınması.	İDARİ ve MALİ İŞLER DAİRE BAŞKANLIĞI
Endüstri ile işbirliğini ve iletişimi artırmak.		
	2013 yılı sonuna kadar üniversite ve akademik birimler bazında endüstri ve mezun temsilcilerinin bulunduğu "Sektör Danışma Kurulları" oluşturulması, bu kurulların eğitim ve araştırmaya yönelik raporlar hazırlaması.	AKADEMİK BİRİMLER
	2017 yılı sonuna kadar her yıl endüstri ile ortaklaşa düzenlenen eğitim, seminer, kurs vb. faaliyetlerin en az %10 artırılması.	NÜSEM
	2017 yılı sonuna kadar her yıl endüstri ile ortak yapılan projelerin en az %10 artırılması.	AKADEMİK BİRİMLER
	2017 yılı sonuna kadar her yıl Enstitülerde Endüstrinin problemlerinin çözümüne yönelik tezler hazırlanmasının teşvik edilmesi.	AKADEMİK BİRİMLER
	2017 yılı sonuna kadar kurum ve kuruluşlarla işbirliği çerçevesinde yapılan kurumsal/toplumsal sorumluluk projelerinin her yıl en az %10 artırılması.	AKADEMİK BİRİMLER

Öz kaynakları artırmak.		
	2017 yılı sonuna kadar her yıl üniversitenin bina, tesis vb. yapılaşma faaliyetleri için sponsor desteği sağlanmasına yönelik girişimlerde bulunulması.	AKADEMİK BİRİMLER
	2017 yılı sonuna kadar üniversite kantinleri ile Merkez Yerleşke alanı içinde ticari faaliyetlere uygun yeni yerlerin tespit edilerek kiralanması ve mevcut kira gelirlerinin her yıl %20'ye kadar artırılması.	AKADEMİK BİRİMLER
	2013 yılı sonuna kadar her yıl üniversiteye gelir getirebilecek Döner Sermaye birimine bağlı fabrika, atölye, konuk evi, uygulama restoranı vb. mekânların fizibilite çalışmalarının yapılması ve 2014 yılı sonuna kadar üretime/hizmete geçirilmesi.	REKTÖRLÜK
	2017 yılına kadar her yıl Döner Sermaye gelirlerinin en az %15 artırılması.	DÖNER SERMAYE İŞLETME MÜDÜRLÜĞÜ
	2017 yılı sonuna kadar Niğde Üniversitesi Sürekli Eğitim Merkezi (NÜSEM) tarafından verilen eğitimlerin ve sertifika programı gelirlerinin en az %35 artırılması.	NÜSEM
	2017 yılı sonuna kadar her yıl ikinci öğretim kriterlerine uyan bölümlerde ikinci öğretim programlarının açılması.	ÖĞRENCİ İŞLERİ DAİRE BAŞKANLIĞI
	2017 yılı sonuna kadar Enstitülerinde ikinci öğretim tezsiz yüksek lisans programları açılması.	ENSTİTÜLER
Eğitim faaliyetlerinin sayısını artırmak.		

	2017 yılı sonuna kadar her yıl NÜSEM tarafından yürütülen eğitim faaliyetlerinin en az %10 artırılması.	NÜSEM
Kamu kurumları, özel kuruluşlar ve topluma yönelik araştırma, danışmanlık hizmetleri sunmak ve bu hizmetlerin sürekliliğini sağlamak.		
	2017 yılı sonuna kadar her yıl kamu kurumları ve özel kuruluşlarla bağlantıya geçilerek, araştırma, danışmanlık hizmetleri ile sertifika programlarının sayısının artırılması.	AKADEMİK BİRİMLER
Niğde'nin sosyo-kültürel varlıklarını tespit etmek.		
	2013 yılı başında Tarih, Sanat Tarihi, Türk Dili, Coğrafya, Sosyoloji bölümlerince, Niğde'nin tarihi, sanatsal ve sosyo-kültürel varlıklarının envanterinin çıkarılması için bir komisyon oluşturulması, bu komisyonun ilgili kurum/kuruluşlarla bağlantılı olarak envanterler çıkartması; ilgili Enstitülerde bu konularda tezler yazılmasının teşvik edilmesi.	FEN-EDEBİYAT FAKÜLTESİ
Niğde'nin sosyo-kültürel varlıklarını kurumsal tanıtımda kullanmak.		
	2017 yılı sonunda Niğde'nin tarihsel, sanatsal ve sosyo-kültürel varlıklara ilişkin tanıtıcı unsurların kurumsal yapının tanıtımda daha etkin olarak kullanılması.	BASIN ve HALKLA İLİŞKİLER MÜDÜRLÜĞÜ
Üniversitenin tercih edilebilirliğini artırmak.		

	2017 yılı sonuna kadar her yıl üniversite adaylarına yönelik tanıtım araçlarının etkin bir şekilde kullanıldığı broşür, tanıtım filmi vb. materyallerin hazırlanması ve bunların adaylara, ailelere, öğretmenlere ve okullara dağıtımının sağlanması.	SAĞLIK KÜLTÜR ve SPOR DAİRE BAŞKANLIĞI
	2017 yılı sonuna kadar her yıl en az bir defa tercih döneminden önce Üniversitenin adaylara tanıtımının sağlanması için radyo ve televizyon programları yapılması.	BASIN ve HALKLA İLİŞKİLER MÜDÜRLÜĞÜ
	2017 yılı sonuna kadar her yıl en az 3 üniversite tanıtım fuarına katılımın sağlanması.	BASIN ve HALKLA İLİŞKİLER MÜDÜRLÜĞÜ
	2017 yılı sonuna kadar her yıl kent, bölge, il ve ilçelerdeki liselere yönelik tüm akademik birimler tarafından en az bir defa tanıtım faaliyeti yapılması.	AKADEMİK BİRİMLER
	2017 yılı sonuna kadar her yıl isim yapmış mezunlarımızın Üniversitenin tanıtımında etkin olarak görev almalarının sağlanması.	REKTÖRLÜK ve AKADEMİK BİRİMLER
	2013 yılı sonuna kadar fahri doktora unvanının verilme ilkelerinin oluşturulması ve tanınırlıkta etken bir unsur olarak kullanılması.	GENEL SEKRETERLİK

D.DİĞER HUSUSLAR

TOPLAM KAYNAK İHTİYACI TABLOSU						
İdare Adı	38.47 - NİĞDE ÜNİVERSİTESİ					
	Ekonomik Kodlar (I.Düzey)		FALİYET TOPLAMI	GENEL YÖNETİM GİDERLERİ TOPLAMI	DİĞER İDARELERE TRANSFER EDİLECEK KAYNAKLAR TOPLAMI	GENEL TOPLAM
BÜTÇE KAYNAK İHTİYACI	**01**	Personel Giderleri	0,00	75.984.000,00	0,00	75.984.000,00
	02	SGK Devlet Primi Giderleri	0,00	11.254.000,00	0,00	11.254.000,00
	03	Mal ve Hizmet Alım Giderleri	1.292.000,00	16.087.000,00	0,00	17.379.000,00
	04	Faiz Giderleri	0,00	0,00	0,00	0,00
	05	Cari Transferler	0,00	2.349.000,00	0,00	2.349.000,00
	06	Sermaye Giderleri	36.343.000,00	500.000,00	0,00	36.843.000,00
	07	Sermaye Transferleri	0,00	0,00	0,00	0,00
	08	Borç verme	0,00	0,00	0,00	0,00
	09	Yedek Ödenek	0,00	0,00	0,00	0,00
	Bütçe Ödeneği Toplamı		**37.635.000,00**	**106.174.000,00**	**0,00**	**143.809.000,00**
BÜTÇE DIŞI KAYNAK	Döner Sermaye		0,00	0,00		0,00
	Diğer Yurt İçi Kaynaklar		17.948.000,00	0,00		17.948.000,00
	Yurt Dışı Kaynaklar		803.000,00	0,00		803.000,00
	Toplam Bütçe Dışı Kaynak İhtiyacı		**18.751.000,00**	**0,00**		**18.751.000,00**
	Toplam Kaynak İhtiyacı		**56.386.000,00**	**106.174.000,00**	**0,00**	**162.560.000,00**