T.C
NİĞDE ÖMER HALİSDEMİR ÜNİVERSİTESİ

SAĞLIK KÜLTÜR VE SPOR DAİRE BAŞKANLIĞI

2019 Yılı Birim Faaliyet Raporu

[OCAK 2020]

İçindekiler

BİRİM YÖNETİCİSİNİN SUNUŞU

I- GENEL BİLGİLER

A- Misyon ve Vizyon

B- Yetki, Görev ve Sorumluluklar

C- Birime İlişkin Bilgiler

1- Fiziksel Yapı
2- Örgüt Yapısı
3- Bilgi ve Teknolojik Kaynaklar
4- İnsan Kaynakları
5- Sunulan Hizmetler
6- Yönetim ve İç Kontrol Sistemi

D- Diğer Hususlar

II- FAALİYETLERE İLİŞKİN BİLGİ VE DEĞERLENDİRMELER

A- Mali Bilgiler

1- Bütçe Uygulama Sonuçları
2- Temel Mali Tablolara İlişkin Açıklamalar
3- Mali Denetim Sonuçları
4- Diğer Hususlar

B- Performans Bilgileri

1- Faaliyet ve Proje Bilgileri
2- Performans Sonuçları Tablosu
3- Performans Sonuçlarının Değerlendirilmesi
4- Performans Bilgi Sisteminin Değerlendirilmesi
5- Diğer Hususlar

III- KURUMSAL KABİLİYET VE KAPASİTENİN DEĞERLENDİRİLMESİ

A- Üstünlükler

B- Zayıflıklar

C- Değerlendirme

IV- ÖNERİ VE TEDBİRLER

EK-1: HARCAMA YETKİLİSİNİN İÇ KONTROL GÜVENCE BEYANI

Birim Yöneticisinin Sunuşu

SUNUŞ

5018 Sayılı Kamu Mali Yönetimi ve Kontrol Kanunu'nun 41. maddesi gereğince hazırladığımız bu raporda; Sağlık, Kültür ve Spor Daire Başkanlığının faaliyet alanlarını kapsayan konularda ilgili mevzuat kapsamında yapılan planlamalar ve uygulamalar sonucunda 2019 yılı içerisinde gerçekleştirmiş olduğumuz hizmetlere ilişkin verilerin değerlendirilmesi amaçlanmıştır.

Daire Başkanlığımız 2547 sayılı Yükseköğretim Kanunu ile kendisine verilen yetki ve sorumluluk çerçevesinde en iyi şekilde hizmet sunabilmek için çalışmalarında azami gayret göstermektedir.

Öğrencilerimizin sosyal, kültürel ve sportif etkinlik ihtiyaçlarını karşılayarak sosyal durumlarının iyileşmesine, yeteneklerinin ve kişiliklerinin sağlıklı bir şekilde gelişmesine imkân verecek hizmetler sunmak ve onları ruhsal ve bedensel sağlıklarına özen gösteren bireyler olarak yetiştirmek, birlikte düzenli ve disiplinli çalışma, dinlenme ve eğlenme alışkanlıkları kazandırmak amaç ve hizmetlerine yönelik olarak faaliyetlerimizi sürdürürken temel politikamız; mali disiplini sağlayarak faaliyetlerimizi planlı bir şekilde gerçekleştirmek, stratejik önceliklerimizi belirleyerek, hesap verme sorumluluğu çerçevesinde kaynaklarımızı uygun bir şekilde kullanmaktır.

Hedeflerimizi gerçekleştirirken mali saydamlık ve hesap verme sorumluluğu gözetilerek doğru, güvenilir, önyargısız, ilkeli, tarafsız açık ve anlaşılır olmak ilkelerinden taviz verilmemektedir.

Saygılarımla,

Emin ÖZKAN
Sağlık Kültür ve Spor Daire Başkanı

I- GENEL BİLGİLER

I- GENEL BİLGİLER

A- Misyon ve Vizyon

Misyonumuz

Öğrencilerimizin beden ve ruh sağlıklarını korumak, topluma yararlı bireyler haline getirmek amacıyla; çağdaş yöntemlerle yeterli ve kaliteli düzeyde beslenme, barınma, sağlık, kültür, spor, psikolojik danışma ve rehberlik hizmeti sunmak ve sosyal ihtiyaçlarını karşılamaktır.

Vizyonumuz

Verilen tüm hizmet alanlarında öğrenci ve çalışana yönelik, kaynaklarını verimli kullanan, bilgi teknoloji ile donatılmış, yenilikçi ve öncü bir birim olmaktır.

B- Yetki, Görev ve Sorumluluklar

Yetki	Sağlık Kültür ve Spor Daire Başkanlığı, 2547 sayılı Kanun'un 2880 sayılı Kanun'la değişik 46. ve 47. maddeleri uyarınca 1992 yılında kurulmuş olup, 124 Sayılı Yükseköğretim Üst Kuruluşları ile Yükseköğretim Kurumlarının İdari Teşkilatı Hakkında Kanun Hükmünde Kararname ve dairenin teşkilatlanması, yönetimi, çalışmaları, görevlilerin yetki ve sorumluluklarına ilişkin genel hükümleri kapsayan Yükseköğretim Kurumları, Mediko-Sosyal Sağlık, Kültür ve Spor Dairesi uygulama yönetmeliği çerçevesinde faaliyetlerini sürdürmektedir.
Görev	Sağlık, Kültür ve Spor Daire Başkanlığının görevleri şunlardır: Öğrencilerin ve personelin, sağlık işleri ve tedavileri ile ilgili hizmetleri yürütmek, Öğrencilerin ve personelin barınma, yemek ve benzeri ihtiyaçlarını karşılamak, Öğrencilerin ve personelin, sportif, kültürel ve sosyal ihtiyaçlarını karşılayacak faaliyetleri düzenlemek.
Sorumluluklar	Öğrencilerin beden ve ruh sağlığını korumak, hasta olanları tedavi etmek veya ettirmek, barınma, beslenme, çalışma, dinlenme ve ilgi alanlarına göre boş zamanlarını değerlendirmek, yeni ilgi alanları kazanmalarına imkân sağlayarak, gerek sağlık ve gerekse sosyal durumlarının iyileşmesine, yeteneklerinin ve kişiliklerinin sağlıklı bir şekilde gelişmesine imkân verecek hizmetler sunmak ve onları ruhsal ve bedensel sağlıklarına özen gösteren bireyler olarak yetiştirmek, birlikte düzenli ve disiplinli çalışma, dinlenme ve eğlenme alışkanlıkları kazandırmak başlıca yasal yükümlülüklerimiz olup, bu yükümlülükler 2547 sayılı Kanun'un 2880 sayılı Kanun'la değişik 46. ve 47. maddeleri, 124 Sayılı Yükseköğretim Üst Kuruluşları ile Yükseköğretim Kurumlarının İdari Teşkilatı Hakkında Kanun Hükmünde Kararname ve Yükseköğretim Kurumları, Mediko-Sosyal Sağlık, Kültür ve Spor Dairesi uygulama yönetmeliği çerçevesinde yerine getirilmektedir. Ayrıca yürütülen hizmetler kapsamında gerçekleştirilen mal ve hizmet alımları 4734 Sayılı Kamu İhale Kanunu ve 4735 Sayılı Kamu İhale

	Sözleşmeleri Kanunu çerçevesinde yapılmaktadır. Mali konular ve ödemelere ilişkin tüm yasal yükümlülüklerde ise 5018 Kamu Malî Yönetimi ve Kontrol Kanunu esas alınmaktadır. Sunulan hizmetlerden başta öğrencilerimiz olmak üzere tüm üniversite personeli yararlanmaktadır. Mevcut yasal yükümlülüklerimiz ile yürütmekte olduğumuz program ve faaliyetler arasında doğrusal bir ilişki mevcut olup, daireye yüklenen tüm görevler bütçe imkânları doğrultusunda yerine getirilmeye çalışılmaktadır.

C- Birime İlişkin Bilgiler

1- Fiziksel Yapı

Sağlık Kültür ve Spor Daire Başkanlığı, öğrenci ve personelimize daha yakın olabilmek ve erişilebilirliği kolaylaştırabilmek amacıyla Merkez Yerleşke alanındaki Rektörlük binasının giriş katında yer almakta olup, Daire ile ilgili hizmetler halen yaklaşık 220 m²'lik hizmet alanında 13 ayrı büroda yürütülmektedir. Tüm bürolarda yeterli sayıda bilgisayar, yazıcı, faks cihazı, projeksiyon cihazı mevcuttur. İdari hizmetlerin yürütüldüğü bu birimler dışında ayrıca sosyal, kültürel ve sportif faaliyetleri yürütüldüğü fiziksel birimlerimize ait bilgiler aşağıda tablolar halinde verilmiştir.

1-Açık ve Kapalı Alanlar

Birim Adı	Kapalı Alan(m²)	Açık Alan(m²)
Sağlık Kültür ve Spor Daire Başkanlığı	**220**	

1.1- Sosyal Alanlar

1.1.1- Yemekhaneler

	Sayısı (Adet)	Kapalı Alanı (m²)	Kapasitesi (Kişi)
Merkez Yerleşke Personel Yemekhanesi	**1**	**1.500**	**450**
Merkez Yerleşke Öğrenci Yemekhanesi	**1**	**1.500**	**700**
Aşağı Kayabaşı Yerleşkesi Öğrenci ve Personel Yemekhanesi	**1**	**450**	**150**
Derbent Yerleşkesi Öğrenci ve Personel Yemekhanesi	**1**	**900**	**250**
BESYO Öğrenci ve Personel Yemekhanesi	**1**	**1.000**	**250**
Bor MYO Öğrenci ve Personel Yemekhanesi	**1**	**550**	**120**
Bor Halil Zöhre Ataman MYO Öğrenci ve Personel Yemekhanesi	**1**	**300**	**50**
Ulukışla MYO Öğrenci ve Personel Yemekhanesi	**1**	**500**	**200**
TOPLAM	**8**	**6.700**	**2.170**

1.1.2- Öğrenci Yurtları

	Oda Sayısı (Adet)	Kapalı Alanı (m²)	Kapasitesi (Kişi)		
			Kız	Erkek	Toplam
Ayhan Şahenk Öğrenci Yurdu	**89**	**6.500**	**103**	**73**	**176**

1.1.3- Spor Tesisleri

	Sayısı (Adet)	Kapalı/Açık Alanı (m²)	AÇIKLAMALAR
Aşağı Kayabaşı Yerleşkesi Antrenman Spor Salonu	**1**	**925** m²	**-300 Seyirci Kapasiteli** -Sentetik zemin, -15 m*28 m oyun alan ölçüsü, -2 adet soyunma odası, -Depo ve 5 adet WC, -Kalorifer ve ışıklandırma mevcut
Merkez Yerleşke Çok Amaçlı Spor Tesisleri	**4**	**225 m². kapalı alan** **4.992 m². açık alan**	-26 m*48 m ebatlarında 3 adet sentetik zeminli, 1 adet beton zeminli toplam 4 adet saha, -10 adet soyunma odası, -4 adet WC, -2 adet ısı odası, -2 adet kafeterya, -Aydınlatma mevcut, -Tenis, voleybol, basketbol ve futsal oynanabilir.
Merkez Yerleşke Futbol Sahası Çim Zeminli (Stad)	**1**	**12.514 m².**	-105 m*68 m ebadında çim zeminli futbol saha, -3000 seyirci kapasiteli açık tribün -2 adet soyunma odası, -1 adet hakem odası, -2 adet depo, -2 adet memur odası, -1 adet ısı merkezi, -6 adet WC, -Saha aydınlatması mevcut
Merkez Yerleşke Halı Saha (Futbol) Sentetik Çim Zeminli	**2**	**3.200 m² açık alan**	-32 m*50 m ebatlarında 2 adet sentetik çim zeminli halı saha, -4 adet WC, -8 adet soyunma odası, -1 adet kafeterya, -1 adet tesis şefi odası ve ısı merkezi, -1 adet depo, -Aydınlatma mevcut
Merkez Yerleşke Yaşam Boyu Spor Merkezi	**1**	**350 m²**	-30 farklı kondisyon aleti -30 kişi kapasiteli (aynı anda)

(Fitness Salonu)			-3 adet soyunma odası, -3 adet WC, 3 adet duş ve sıcak su mevcut -Kalorifer, havalandırma ve ışıklandırma mevcut. -Laminant Parke zemin
Aşağı Kayabaşı Yerleşkesi Halı Saha –Tenis Kortu (Antrenman)	**2**	**2.000 m²**	-25 m*40 m ebatlarında sentetik çim zemin, -Işıklandırma mevcut, -2 adet soyunma odası ve WC mevcut.
MERKEZ YERLEŞKE SPOR KOMPLEKSİ 1-Yarı Olimpik Yüzme Havuzu 2-Spor Salonu 3-Kondisyon Salonu 4-Antreman Salonu 5-Spinning Salonu 6-Squash Single Salonu 7-Squash Double Salonu 8-Masa Tenisi Salonu 9-Step – Aerobik-Dans Salonu	**1**	**10.500 m²**	Merkez Yerleşke içerisinde bulunan spor kompleksimiz, yeterli teknik ve idari personelimiz bulunmadığından işletilmek üzere 07.08.2018 tarihinde açık ihale yöntemiyle bir firmaya ihale edilmiştir. Tesis 10.10.2018 tarihinden itibaren hizmete açılmıştır. **ZEMİN KAT:** **Yarı Olimpik Yüzme Havuzu:** 312.50 m². 5 kulvarlı yarı olimpik yüzme havuzu, aynı alan içerisinde 62.50 m² engelli yüzme havuzu, 87 seyirci kapasiteli tribünü bulunmaktadır. *2 adet dinlenme odası (Sauna) (Bay-Bayan) *2 adet soyunma odası (Bay- Bayan) *2 adet engelli soyunma odası (Bay-Bayan) *2 adet kafeterya –kantin *1 adet vitamin bar **Spor Salonu:** 1.225 m². Salon futbolu, basketbol, voleybol, hentbol, güreş v.b. sporlar yapılabilir. Parke zemin, 500 seyircili tribün kapasiteli, *2 adet soyunma odası (Bay- Bayan) *1 adet antrenör odası *1 adet engelli soyunma odası *1 adet doping odası *1 adet revir **Kondisyon Salonu:** 206.25 m²

			Antrenman salonu: 171.77 m² **Kondisyon ve antrenman salonuna ait** *2 adet soyunma odası,(Bay- Bayan) *2 adet antrenör odası (Bay- Bayan) *2 adet engelli wc (Bay- Bayan) *2 adet wc (Bay- Bayan) **1. KAT** **Spinning Salonu:**118.92 m² **Squash Single Salonu** : 63.04 m² **Squash Double Salonu :** 75.85 m² **Masa Tenisi Salonu:** 124.81 m² **Step-Aerobik-Dans Salonu**: 221.09 m² **1.Kat ortak kullanım alanları** *2 adet antrenör odası (Bay- Bayan) *2 adet soyunma odası,(Bay- Bayan) *2 adet engelli wc (Bay- Bayan) *2 adet engelli soyunma odası(Bay- Bayan), *1 adet kafeterya *1 adet seminer odası *1 adet protokol ağırlama odası *1 adet tesisi amiri odası *1 adet sekreterya odası *1 adet çalışma ofisi

1.1.4- Toplantı - Konferans Salonları

TÜRÜ	Sayısı (Adet)	Kapalı Alanı (m²)	Kapasitesi (Kişi)
Toplantı Salonu	-	-	-
Derbent Konferans Salonu	**1**	**1.000**	**382**
Fen Edebiyat Fakültesi Konferans Salonu	**1**	**680**	**534**
Şehit Ömer Halisdemir Kongre ve Kültür Merkezi	**1**	**7.993**	**1.619**
Kongre ve Kültür Merkezi İçerisinde Yer Alan Salonlar:			
-Salon 1923	**1**	**600 (salon) 531(sahne)**	**760**
-Salon 1071	**1**	**227 (salon) 47 (sahne)**	**198**
-Salon 1299	**1**	**227 (salon) 47 (sahne)**	**198**

-Salon 1453-A*	**1**	**120**	**88**
-Salon 1453 – B*	**1**	**107**	**75**
-Salon 1992 – A**	**1**	**120**	**88**
-Salon 1992 – B**	**1**	**107**	**75**
***Salon 1453 A ve Salon 1453 B gerektiğinde birleştirilip 227 m².lik ve 163 kişilik tek salona dönüştürülebilmektedir. **Salon 1992 A ve Salon 1992 B gerektiğinde birleştirilip 227 m².lik ve 163 kişilik tek salona dönüştürülebilmektedir.**			
-Dede Korkut Salonu	**1**	**98**	**82**
-Ahmet Yesevi Salonu	**1**	**74**	**55**

1.1.5- Öğrenci Kulüpleri Alanı

Öğrenci Kulüplerimiz, 15 Temmuz Milli İrade Meydanında yer alan ve içerisinde Uluslararası İlişkiler Ofisi ve Yaşam Boyu Spor Merkezinin bulunduğu binada kendilerine tahsis edilen 2 adet salonu (200 m².) ortaklaşa bir program dâhilinde kullanmaktadırlar. Faaliyetlerini daha rahat sürdürebilmeleri amacıyla kendilerine yeni yer tahsisi için gerekli çalışmalar sürdürülmektedir.

1.2 - Hizmet Alanları

1.2.1- İdari Personel Hizmet Alanları

Hizmet Alanı	**Sayısı (Adet)**	**Kapalı Alanı (m²)**	**Kullanan Sayısı (Kişi)**
Servis	**-**	**-**	**-**
Çalışma Odası	**16**	**246,54**	**23**

1.2.2- Ambar, Arşiv ve Atölye Alanları

	Sayısı (Adet)	**Alanı (m²)**
Ambar	**2**	**60**
Arşiv	**1**	**33**
Depo	**1**	**25**

2- Örgüt Yapısı

SAĞLIK, KÜLTÜR VE SPOR DAİRE BAŞKANLIĞI ORGANİZASYON ŞEMASI

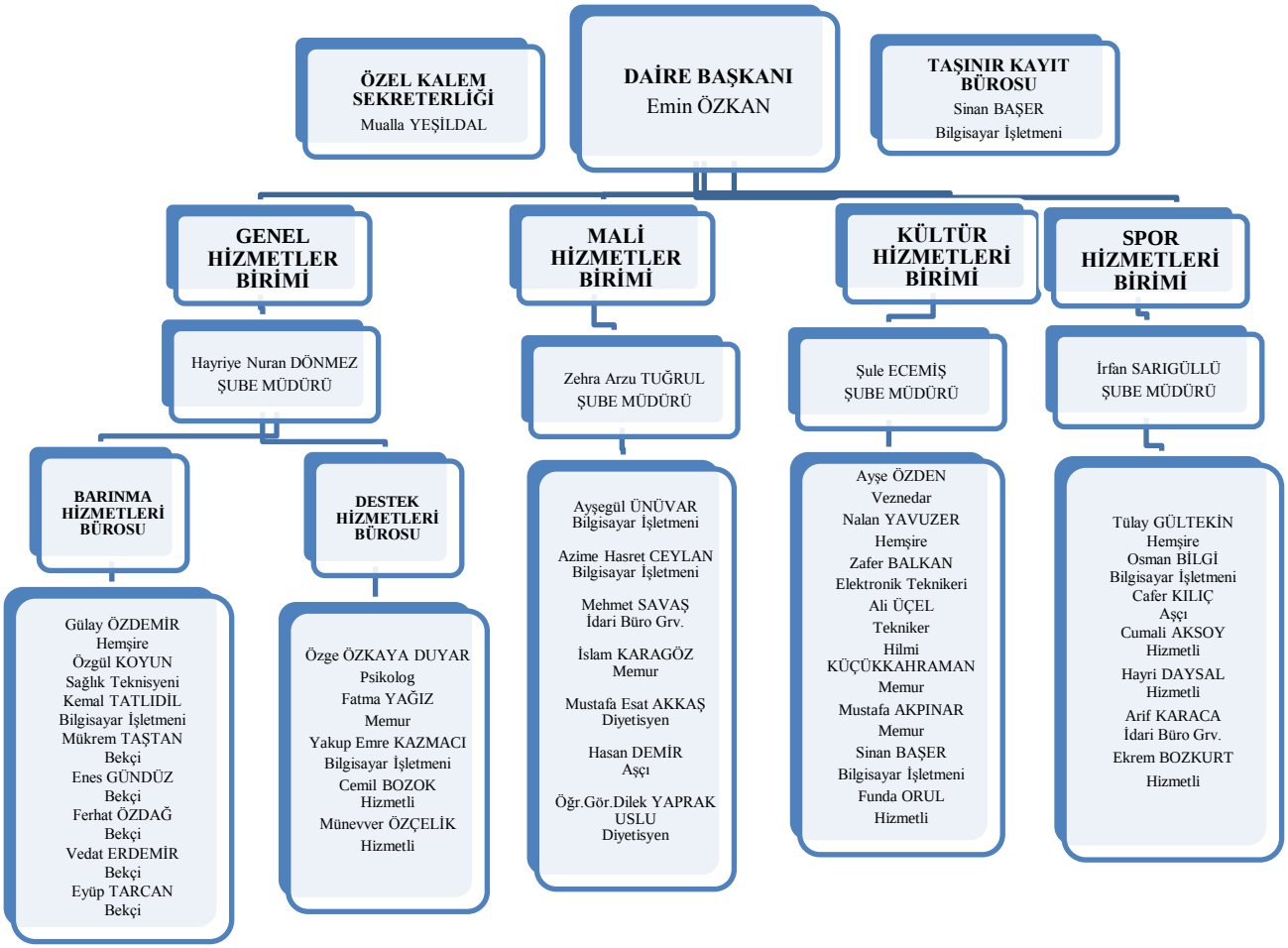

3- Bilgi ve Teknolojik Kaynaklar

Daireye bağlı tüm birimlerde kesintisiz internet erişimi bulunmaktadır. Ayrıca mevzuatla ilgili tüm işlemler bilgisayarlar aracılığı ile yürütülmekte, Maliye Bakanlığı, Kamu İhale Kurumu ve Sosyal Güvenlik Kurumu ile yapılan işlemler adı geçen kurumların internet erişim sistemleri üzerinden yapılmaktadır.

3.1- Bilgisayarlar

Cinsi	Sayısı (Adet)
Masaüstü Bilgisayar	42
Taşınabilir Bilgisayar	10
Tablet	1
TOPLAM	**53**

3.2- Diğer Bilgi ve Teknolojik Kaynaklar

Cinsi	Adet
Projeksiyon	11
Slayt Makinesi	-
Tepegöz	-
Episkop	-
Barkot Okuyucu	-
Baskı Makinesi	-
Fotokopi Makinesi	-
Faks	1
Fotoğraf Makinesi	-
Kamera	-
Televizyon	-
Yazıcı	7
Tarayıcı	3
Müzik Seti	-
Mikroskop	-
DVD	-

4- İnsan Kaynakları

4.1.Birimin Toplam Personel Sayısı

KADROLU			SÖZLEŞMELİ		Geçici İşçi (Öz Gelir İşçisi)	TOPLAM
Akademik Personel	657 4/A (Memur)	657 4/D (Sürekli İşçi)	657 4/B (Sözleşmeli Personel)	657 4/C (Geçici Personel)		
1	38	16	2			57

4.2.İdari Personel

4.2.1- İdari Personelin Eğitim Durumu

	İlköğretim	Lise	Ön Lisans	Lisans	Yüksek Lisans ve Doktora	TOPLAM
Kişi Sayısı	17	13	8	17	2	57
Yüzde	29,82	22,81	14,04	29,82	3,51	100

4.2.2- İdari Personelin Hizmet Süreleri

	1-3 Yıl	4-6 Yıl	7-10 Yıl	11-15 Yıl	16-20 Yıl	21 - Üzeri	TOPLAM
Kişi Sayısı	3	16	16	2	3	17	57
Yüzde	5,26	28,07	28,07	4,00	5,26	29,34	100

4.2.3- İdari Personelin Yaş İtibarıyla Dağılımı

	21-25 Yaş	26-30 Yaş	31-35 Yaş	36-40 Yaş	41-50 Yaş	51-Üzeri	TOPLAM
Kişi Sayısı	3	6	4	7	25	12	57
Yüzde	5,26	10,53	7,02	12,28	43,86	21,05	100

5- Sunulan Hizmetler

5.1. Sağlık Hizmetleri

2010 yılı itibari ile İlimizde Aile Hekimliği Uygulamasına geçildiğinden Üniversitemizde görev yapan hekimler aile hekimi olarak görevlendirilmiş olup, mediko-sosyal ünitesinin hizmeti sona ermiştir. 01.01.2012 tarihinden itibaren ise öğrencilerimizin tedavi hizmetleri Sosyal Güvenlik Kurumuna devredilmiş olup, Üniversitemizce tedavi için bütçe ayrılmamıştır.

Üniversitemizde şu an için sağlık hizmeti olarak Gençlik Danışma Merkezi bünyesinde öğrencilerimize Psikolojik Danışmanlık Desteği verilmektedir.

Psikolojik Danışmanlık Desteği kapsamında öğrencilerimize eğitim ve danışmanlık hizmeti verilerek, üniversite yaşamına uyum sağlamalarına yardımcı olunması, kendilerinden beklenen akademik başarıya ulaşmaları için onların desteklenmesi, fiziksel sağlıklarının korunmasına yardımcı olunması, ruh sağlıklarının korunması ve geliştirilmesine katkı sağlanması amaçlanmaktadır.

Gençlik Danışma Merkezimizde, Doğum-Kadın Sağlığı ve Hastalıkları Hemşireliği, Psikiyatri Hemşireliği ve beslenme ve hijyen alanlarında uzman Öğretim elemanları görev yapmakta olup, İkinci basamak sağlık hizmetlerinde tedavi gerektiren vakalarda sevk sağlanmaktadır.

5.2 Satın Alma Hizmeti

Başkanlığımız 2019 yılında, Rektörlüğümüz ve bağlı birimlerinin talepleri doğrultusunda mal ve hizmet alımı işlemlerini, 4734 Sayılı Kamu İhale Kanunu ve 4735 Sayılı Kamu İhale Sözleşmeleri Kanunu ve ilgili Yönetmelikler, Tebliğler çerçevesinde, 5018 Sayılı Kamu Mali Yönetim ve Kontrol Kanunu ile Devlet Harcama Belgeleri Yönetmeliği hükümleri doğrultusunda yürütmüştür.

5.3- İdari Hizmetler

5.3.1-Beslenme Hizmetleri

Üniversitemiz yemek hizmetleri, yapılan ihaleler sonucu ihaleyi üstlenen yüklenici firmalar tarafından yürütülmektedir.

Merkez Yerleşke alanında bulunan Merkezi Kafeterya mutfağında servise hazırlanan yemekler Niğde Merkez ve Bor İlçesinde bulunan Fakülte ve Yüksekokullarımız yemekhanelerinde, Ulukışla Meslek Yüksekokulumuzda bulunan mutfakta hazırlanan yemekler ise aynı binada bulunan yemekhanede akademik-idari personelimize ve öğrencilerimize sunulmaktadır.

Mutfaklar:

- Merkez Yerleşke Merkezi Kafeterya Mutfağı
- Ulukışla Meslek Yüksekokulu Mutfağı

Yemekhaneler ve Kapasiteleri:

Yemekhane Adı	Kapasitesi (kişi)
Merkez Yerleşke Personel Yemekhanesi	450
Merkez Yerleşke Öğrenci Yemekhanesi	700
Aşağı Kayabaşı Yerleşkesi Öğrenci ve Personel Yemekhanesi	150
Derbent Yerleşkesi Öğrenci ve Personel Yemekhanesi	250
BESYO Öğrenci ve Personel Yemekhanesi	250
Bor MYO Öğrenci ve Personel Yemekhanesi	120
Bor Halil Zöhre Ataman MYO Öğrenci ve Personel Yemekhanesi	50
Ulukışla MYO Öğrenci ve Personel Yemekhanesi	200
TOPLAM	**2.170**

Eğitim öğretim döneminde günlük ortalama 3.000 – 3.500 kişiye, dönem haricinde ise 500-750 kişiye yemek hizmeti verilmektedir. 01.01.2019–31.12.2019 tarihleri arasında 370.988 öğrenci, 45.701'i personel, 11.956 Öğrenci yemek yardımı olmak üzere toplam 428.645 kişiye yemek hizmeti verilmiştir. Öğrencilerimizin yaklaşık %14'ü ve personelimizin yaklaşık % 18'sı yemek hizmetimizden faydalanmaktadır.

Yemek Hizmetinden Faydalananlar	Yenilen Yemek Sayısı (Adet)
Öğrenci Yemek Yardımı	11.956
Öğrenci	370.988
Personel	45.701
TOPLAM	428.645

Yemekler öğle ve akşam yemeği olarak verilmektedir. Ayrıca Ayhan Şahenk Öğrenci yurdumuzda barınan öğrencilerimize de akşam yemeği verilmektedir.

YEMEK ÜCRETLERİ:

2019 yılı içerisinde Öğrenci ve Personelimizden, 4 kaptan oluşan yemek için katkı payı olarak alınan yemek ücretleri aşağıdaki tabloda gösterilmiştir.

YEMEK ÜCRETİ	REZERVASYON SİSTEMİ KULLANILARAK	REZERYASYON SİSTEMİ KULLANILMADAN
Öğrenciler için;	2,25 TL	3,00 TL
Ek Göstergesiz ve ek göstergesi 3600'e (3600 dâhil) kadar görevlerde bulunan personel için	4,10 TL	5,00 TL
Ek göstergesi 3600'den 4800'e (4800 dâhil) kadar olan görevlerde bulunan personel için	5,30 TL	6,50 TL
Ek göstergesi 4800'den daha yüksek olan görevlerde bulunan personel için	5,80 TL	7,00 TL
4/B kapsamında görevli personel için	4,10 TL	5,00 TL
Yabancı Uyruklu Personel için;		
Aylık Brüt sözleşme ücretleri 5.805 TL'ye kadar (5.805 TL dâhil) olanlardan	4,10 TL	5,00 TL
Aylık brüt sözleşme ücretleri 8.020 TL'ye kadar (8.020 TL dâhil) olanlardan	5,80 TL	7,00 TL
Aylık brüt sözleşme ücretleri 8.020 TL üzerinde olanlardan	7,00 TL	8,50 TL
Misafir ve ikinci yemekler için		8,50 TL

Yemek hizmetleri diyetisyen kontrolünde verilmekte olup, yemeğin pişirilmesinden servisine kadar geçen her aşamada her türlü hijyen kurallarına titizlikle uyulmaktadır. Ayrıca

her birimde Yemekhane Kontrol Teşkilatı mevcut olup verilen yemek hizmetinin birim yemekhanelerinde düzenli ve kurallara uygun olarak verilmesi sağlanmıştır.

Okullarımızın dağınık bir yapıya sahip olmaları nedeniyle karşılaşılan çeşitli güçlüklere rağmen verilen yemek hizmetlerinde kalitenin yüksek olması ve hijyenin sağlanabilmesi hususlarında Mutfak ve Yemekhane Kontrol Teşkilatları tarafından sürekli olarak kontrollere devam edilmektedir.

Aylık Yemek Menüleri her ay Üniversitemiz web sayfası üzerinden duyurulmaktadır. Yemek hizmeti tüm yemekhanelerde rezervasyon sistemiyle Öğrenci ve Personel Kimlik kartlarına banka veya kredi kartıyla bakiye yüklenmesi suretiyle E-Kampüs Otomasyon Sistemi üzerinden yürütülmektedir.

5.3.2- Kültür Hizmetleri

Üniversitemiz öğrencilerinin boş zamanlarını olumlu yollarla değerlendirmeleri amacıyla yıl içerisinde çeşitli kültürel etkinlikler gerçekleştirilmektedir. Bu etkinliklerimiz içerisinde; Eğitim Fakültesi müzik bölümü öğrencilerimizden oluşan Halk Müziği ve Türk Sanat Müziği korosu bulunmaktadır. Üniversitemizin Öğretim Elemanlarının katıldığı ve diğer üniversitelerden davet ettiğimiz konunun uzmanı kişilerce belirli günlerde ve günün önemine bağlı olarak, Üniversitemiz öğrencilerine ve Niğde halkına açık, konferans ve paneller düzenlenip, tiyatro ve konserler tertip edilmiştir.

Üniversitemizce düzenlenen kültürel faaliyetler, Sağlık Kültür ve Spor Daire Başkanlığı bünyesinde bulunan ve Kongre ve Kültür Merkezinde ve ayrıca Derbent Yerleşkesi içerisinde bulunan Derbent Konferans Salonu ile yine Merkez Yerleşkede bulunan Fen Edebiyat Fakültesi Konferans Salonunda gerçekleştirilmiştir.

2019 yılında gerçekleştirilen kültürel faaliyetler “Faaliyet Bilgileri” bölümünde belirtilmiştir.

5.3.3- Spor Hizmetleri

Dairede; spor hizmetleri olarak öğrencilerin ve çalışanların beden sağlıklarını korumak ve geliştirmek, onlara disiplinle çalışma alışkanlığı kazandırmak, spora ilgi duymalarını sağlamak, enerjilerini bu olumlu yöne yöneltmek, boş zamanlarını değerlendirmek için ilgi duydukları spor dalında çalışmalarını sağlamak üzere aşağıdaki hizmetler yürütülür:

a) Üniversitemiz fakülte ve yüksekokulları arasında spor yarışmaları organize edilmektedir.

b) Üniversite Sporları Federasyonunca düzenlenen ulusal ve uluslararası yarışmalara öğrencilerimizden oluşturulan takımlarla Üniversitemizi temsilen katılım sağlanmaktadır.

c) Öğrenci ve personelimizin antrenman yapabilmeleri ve yarışmalara hazırlanabilmeleri için Üniversitemiz açık ve kapalı spor tesisleri kullanıma açık bulundurulmakta, ihtiyaç duyulan spor malzemeleri temin edilmektedir.

	Üniversitemizde Mevcut Spor Takımları ve Üniversitelerarası Düzenlenen Müsabakalara Katıldığımız Branşlar - 2019
1	Kıck Boks (Bay - Bayan)
2	Salon Futbolu (Bay - Bayan)
3	Voleybol (Bay - Bayan)
4	Basketbol (Bay - Bayan)
5	Taekwondo (Bay)
6	Bilardo (Bay)
7	Güreş (Bay)
8	Atletizm (Bay - Bayan)

Söz konusu spor takımlarımızın oluşturulabilmesi için Üniversitemiz Beden Eğitimi ve Spor Yüksekokulu öğretim elemanlarından antrenör görevlendirilmekte ve değişik zamanlarda Üniversite genelinde tüm öğrencilerimize gerekli duyurular yapılarak bu takımlara katılmak isteyen öğrencilerimizin başvuruları alınmaktadır. İlgili branş antrenörünün yapacağı seçimler sonucunda başarı gösteren öğrencilerimizden takımlar oluşturulmaktadır.

2019 yılında gerçekleştirilen sportif faaliyetleri “Faaliyet Bilgileri” bölümünde belirtilmiştir.

Spor Tesislerimiz:

Üniversitemizde, öğrenciler ilgilendikleri alanlarda spor etkinliklerine katılabilme imkânına sahiptir. Spor aktiviteleri için merkez yerleşke ve diğer eğitim birimlerinde çok sayıda spor alanı bulunmaktadır. Öğrencilerimiz ve personelimiz spor tesislerinden Merkez Yerleşkede bulunan Merkez Yerleşke Spor Kompleksi ve Yaşam Boyu Spor Merkezi dışında ücretsiz olarak yararlanmaktadır.

1- MERKEZ YERLEŞKE ÇOK AMAÇLI AÇIK SPOR TESİSLERİ: Merkez Yerleşke içerisinde bulunan açık spor tesislerinde futbol (futsal), basketbol, voleybol, hentbol ve tenis sporları yapılabilmektedir. Soyunma odaları, duş kabinleri ve otopark alanı bulunan tesis, öğrenci ve personele haftanın 7 günü hizmet vermektedir.
*26 m*48 m ebatlarında 3 adet sentetik zeminli, 1 adedi beton zeminli toplam 4 adet saha, *10 adet soyunma odası, * 4 adet WC, *2 adet ısı odası, *2 adet kafeterya, *Aydınlatma mevcut, *Tenis, voleybol, basketbol ve futsal oynanabilir.
2- MERKEZ YERLEŞKE HALI SAHA (2 adet): Futbol sahasının yanında soyunma odası, duşlar ve kafeteryadan oluşan bir sosyal tesise sahip olan 50x32 m ebatlarında 2 ayrı suni çimli futbol sahası bulunmaktadır. Halı sahalarımız, öğrenci ve personelimize haftanın 7 günü ücretsiz olarak hizmet vermektedir.
*32 m*50 m ebatlarında 2 adet sentetik çim zeminli halı saha, *4 adet WC, *8 adet soyunma odası, *1 adet kafeterya, *1 adet tesis şefi odası ve ısı merkezi, *1 adet depo, *Aydınlatma mevcut.
3- MERKEZ YERLEŞKE FUTBOL SAHASI: Merkez Yerleşkede üniversitemiz öğrenci ve personelinin kullanımına açık olan 3000 seyirci kapasiteli doğal çim futbol sahası bulunmaktadır. Sahanın etrafında bir atletizm pisti mevcuttur.. Aydınlatması tamamlanmış olan saha gece müsabakalarında kullanılabilecek şekilde düzenlenmiştir.
*105 m*68 m ebadında çim zeminli Futbol sahası, *3000 seyirci kapasiteli açık tribün *2 adet soyunma odası, *1 adet hakem odası, *2 adet depo, *2 adet memur odası, *1 adet ısı merkezi, *6 adet WC, *Saha aydınlatması mevcut
4- ANTRENMAN SPOR SALONU (Aşağı Kayabaşı Yerleşkesi) Aşağı Kayabaşı Yerleşkesinde bulunan 300 seyirci kapasiteli kapalı spor salonu, üniversitemiz öğrenci ve personeline haftanın 7 günü ücretsiz olarak hizmet vermektedir.
*Sentetik zemin, *15 m*28 m oyun alan ölçüsü, *300 seyirci kapasitesi, *2 adet soyunma odası, *Depo ve 5 adet WC,

*Kalorifer ve ışıklandırma mevcut.

5- HALI SAHA – TENİS KORTU (ANTRENMAN) (Aşağı Kayabaşı Yerleşkesi)
Aşağı Kayabaşı Yerleşkesinde 1 adet halı saha ve antrenman amaçlı tenis kortu bulunmakta olup, bu tesisler haftanın 7 günü 10:00 – 23:00 saatleri arasında öğrenci, personelimize hizmet vermektedir..

*25 m*40 m ebatlarında sentetik çim zemin,
*Işıklandırma mevcut,
*2 adet soyunma odası ve WC mevcut.
*Tenis Kortu antrenman amaçlıdır.

6-MERKEZ YERLEŞKE YAŞAM BOYU SPOR MERKEZİ
Üniversitemiz Yaşam Boyu Spor Merkezi, Merkez Yerleşke Anıt Alanı altındaki 250 m²'lik kapalı alanda (Uluslararası İlişkiler Ofisi Yanı) 30 adet fitness aleti ile birlikte 07 Nisan 2014'ten bu yana öğrencilerimize ve personelimize hizmet vermeye devam etmektedir.

*İçerisinde her çeşit (Fitness) spor aletleri mevcut.
*3 adet soyunma odası,
*3 adet WC, 3 adet duş ve sıcak su mevcut
*Kalorifer, havalandırma ve ışıklandırma mevcut.
*Laminant Parke Zemin

7-MERKEZ YERLEŞKE SPOR KOMPLEKSİ:

Merkez Yerleşke içerisinde bulunan spor kompleksimiz, yeterli teknik ve idari personelimiz bulunmadığından işletilmek üzere 07.08.2018 tarihinde açık ihale yöntemiyle bir firmaya ihale edilmiştir. Tesis 10.10.2018 tarihinden itibaren hizmete açılmıştır.

1-Yarı Olimpik Yüzme Havuzu: 312.50 m² 5 kulvarlı yarı olimpik yüzme havuzu aynı alan içerisinde 62.50 m² engelli yüzme havuzu, 87 seyirci kapasiteli tribünü bulunmaktadır.

2- Spor Salonu: Salon futbolu, basketbol, voleybol, hentbol, güreş v.b. sporlar yapılabilir. Parke zemin, 500 seyircili tribün kapasiteli,

3-Kondisyon Salonu: 206.25 m²

4-Antreman Salonu: 171.77 m²

5-Spınng Salonu:118.92 m²

6-Squash Sıngle Salonu : 63.04 m²

7-Squash Double Salonu : 75.85 m²

8-Masa Tenisi Salonu: 124.81 m²

9-Step – Aerobik-Dans Salonu: 221.09 m²

ZEMİN KAT

Kondisyon ve antrenman salonuna ait
*2 adet soyunma odası,(Bay- Bayan)
*2 adet antrenör odası (Bay- Bayan)
*2 adet engelli wc (Bay- Bayan)
*2 adet wc (Bay- Bayan)

Spor Salonuna ait
*2 adet soyunma odası (Bay- Bayan)
*1 adet antrenör odası
*1 adet engelli soyunma odası
*1 adet doping odası

*1 adet revir
Yüzme havuzuna ait
*2 adet dinlenme odası (Sauna) (Bay- Bayan)
*2 adet soyunma odası (Bay- Bayan)
*2 adet engelli soyunma odası (Bay- Bayan)
*2 adet kafeterya –kantin
*1 adet vitamin bar
1.Kat
*2 adet antrenör odası (Bay- Bayan)
*2 adet soyunma odası,(Bay- Bayan)
*2 adet engelli wc (Bay- Bayan)
*2 adet engelli soyunma odası(Bay- Bayan),
*1 adet kafeterya
*1 adet seminer odası
*1 adet protokol ağırlama odası
*1 adet tesisi amiri odası
*1 adet sekreterya odası
*1 adet çalışma ofisi

5.4- SOSYAL HİZMETLER

Sağlık Kültür ve Spor Daire Başkanlığı, Sosyal Hizmetler olarak aşağıdaki hizmetler yürütülmektedir.

a) Öğrencilerin barınma, beslenme gibi temel ihtiyaçlarının karşılanması için gerekli hizmetleri sağlamak, bu hizmetleri sunan kuruluşlarla işbirliği yaparak hizmetin daha iyi yürütülmesini sağlamak için çaba gösterilmektedir.

b) Çeşitli konuları içeren kitap ve periyodik yayın bulunduran okuma salonları açarak, öğrencilerin ilgi alanlarına göre bilgi edinmelerine, yeni ilgi alanları kazanmalarına yardım etmek ve boş zamanlarını okuyarak değerlendirmelerini özendirme çalışmaları yapılmaktadır.

5.4.1- Barınma Hizmetleri

Öğrencilerimizin barınma hizmetlerinin büyük bir bölümü Kredi Yurtlar Kurumuna ait öğrenci yurtları kanalıyla yürütülmektedir. Ayrıca Niğde ve Borda özel yurtlar da hizmet vermektedir.

Üniversitemize bağlı 200 kişi kapasiteli Niğde Ömer Halisdemir Üniversitesi Ayhan Şahenk Öğrenci Yurdu hizmete devam etmektedir. Bir hayırsever firma tarafından yaptırılarak Üniversitemize bağışlanan bu öğrenci yurdunda bağış protokolü gereğince öncelikle Tarım Bilimleri Fakültesi öğrencileri barınmakta olup, boş kontenjan kalması durumunda Üniversitemizin diğer öğrencileri de yurt hizmetinden faydalanmaktadırlar. Tüm imkanlar mevcut olan bu yurdumuzda sabah kahvaltısı ve akşam yemeği ücretsiz olarak

verilmektedir. Yurdun Merkez Yerleşke içerisinde bulunması öğrencilerimizin okullarına ulaşımı açısından büyük bir rahatlık sağlamaktadır. 2019 yılı sonu itibariyle bu yurdumuzda 103 kız 73 erkek olmak üzere 176 öğrencimiz barınmaktadır.

Yurt Kapasiteleri:

	Oda Sayısı (Adet)	Kapalı Alanı (m²)	Kapasitesi (Kişi)		
			Kız	Erkek	Toplam
Ayhan Şahenk Öğrenci Yurdu	**89**	**6.500**	**103**	**73**	**176**

Yurdumuzda üniversitemiz lisans ve lisansüstü öğrencileri ile üniversitemize eğitim öğretim görmek üzere gelen yabancı uyruklu öğrenciler barınabilmektedir.

5.4.2- Yemek Yardımı

Yönetim Kurulu tarafından tespit edilen başarılı ve yardıma muhtaç öğrencilerimize yemek yardımı yapılmaktadır. 2019 yılında 278 öğrencimiz bu yardımdan faydalanmıştır.

Yemek Yardımı Yapılan Öğrencilerin Yıllara Göre Dağılımı					
YILLAR	**2015**	**2016**	**2017**	**2018**	**2019**
Yemek Yardımı Yapılan Öğrenci Sayısı	292	269	273	274	278
Yenilen Yemek Sayısı (Adet)	16.306	12.858	10.708	12.361	11.956

5.4.3. Kısmi Zamanlı (Part-Time) Öğrenci Çalıştırılması

2547 sayılı Yükseköğretim Kanunun 46 ncı maddesi gereğince ve Yükseköğretim Kurulu Başkanlığınca belirlenen Yükseköğretim Kurumları Kısmi Zamanlı Öğrenci Çalıştırma Usul ve Esasları çerçevesinde Üniversitemizin ihtiyaç duyulan birimlerinde kısmi zamanlı (part-time) olarak öğrenci çalıştırılmakta olup, 2019 yılında 190 öğrencimiz bu statüde çalıştırılmıştır. Bu öğrencilerimize Üniversite Yönetim Kurulunca belirlenen miktarlarda çalışmalarının karşılığında ödeme yapılmıştır.

Kısmi Zamanlı Çalışan Öğrencilerin Yıllara Göre Dağılımı					
YILLAR	**2015**	**2016**	**2017**	**2018**	**2019**
Kısmi Zamanlı Çalışan Öğrenci Sayısı	168	166	165	196	190
Öğrencilere Ödenen Toplam Ücret	265.496,86	261.080,80	283.750,21	371.666,62	423.718,40

5.4.4-Eğitim Faaliyetlerine Katılım

Öğrencilerimizin eğitimlerini geliştirebilmelerini desteklemek amacıyla diğer üniversiteler veya çeşitli kurum ve kuruluşlar tarafından düzenlenen kongre sempozyum gibi etkinliklere sunum yapmak şartıyla katılmak isteyen ve başvuruları kabul edilen öğrencilerimizin durumlarını belgelendirmek şartı ile etkinliğe gidiş geliş yol ücretleri, yevmiyeleri ve konaklama ücretleri Başkanlığımız ilgili bütçesinden karşılanmaktadır. Bu öğrencilerimiz okul yönetim kurulları tarafından belirlenmektedir.

5.4.5- Öğrenci Kulüpleri

Niğde Ömer Halisdemir Üniversitesi önlisans, lisans ve yüksek lisans programlarına kayıtlı öğrencilerimizin toplumsal ve kültürel gelişmelerine katkı sağlamak, beden ve ruh sağlığını korumak, onları araştırıcı ve yaratıcı niteliklere sahip kişiler olarak yetiştirebilmek, bütçe olanakları oranında fırsatlar sağlayarak dinlenme ve boş zamanlarını değerlendirme gibi sosyal gereksinimlerini karşılamak, Üniversite içinde ve dışında, Üniversitenin Kurumsal Kimliğini ön plana çıkaracak, kamuoyunda benimsenmesine ve tanınmasına yardımcı olmak ve tüm Üniversite camiasının faydalanmasına imkân sağlamak üzere eğitim, sağlık, spor, sosyal, bilimsel ve kültürel amaçlı Öğrenci Kulüplerimiz kurulmakta ve kuruluş amaçlarına göre faaliyet göstermektedirler.

2019 yılsonu itibariyle, Niğde Ömer Halisdemir Öğrenci Kulüpleri Yönergesi doğrultusunda faaliyet gösteren 80 öğrenci Kulübümüz bulunmaktadır. Bu kulüpler dönem başında bildirmiş oldukları programlar doğrultusunda faaliyetler göstermektedir. Gerçekleştirmiş oldukları bu etkinlikler ile üniversite içi ve dışı sosyal hayata katkıda bulunmaktadırlar.

	Öğrenci Kulüpleri	**Türü**	**Üye Sayısı**
1	ANADOLU TOHUMLARI KULÜBÜ	Uzmanlık	54
2	ATATÜRKÇÜ DÜŞÜNCE TOPLULUĞU	Kültür	78
3	AKADEMİK DÜŞÜNCE EĞİTİM VE MEDENİYET KULÜBÜ	Kültür	20
4	BİSİKLET KULÜBÜ	Uzmanlık	20
5	BANKACILIK VE FİNANS KULÜBÜ	Uzmanlık	70
6	BİLGİ VE DEĞERLER KULÜBÜ	Spor	119
7	BİLİŞİM VE EĞİTİM KULÜBÜ	Uzmanlık	45
8	BİLİM VE TEKNOLOJİ KULÜBÜ	Uzmanlık	45
9	BİYOTEKNOLOJİ KULÜBÜ	Spor	97
10	COĞRAFYA ARAŞTIRMALARI VE UYGULAMALARI KULÜBÜ	Spor	218
11	DAĞCILIK VE DOĞA SPORLARI KULÜBÜ	Kültür	243
12	DİYANET GENÇLİK KULÜBÜ	Uzmanlık	176
13	DÜNYA DANSLARI KULÜBÜ	Uzmanlık	85
14	ELEKTRONİK SPORLAR KULÜBÜ	Kültür	20
15	ENGELSİZ YAŞAM KULÜBÜ	Uzmanlık	20

16	ESKİZ MİMARLIK KULÜBÜ	Kültür	58
17	GENÇ GIDA MÜHENDİSLERİ KULÜBÜ	Uzmanlık	120
18	ÜNİVERSİTELİ GENÇ FENERBAHÇELİLER KULÜBÜ	Kültür	70
19	GENÇ LİDERLER KULÜBÜ	Spor	1077
20	GENÇ TEMA KULÜBÜ	Uzmanlık	50
21	GENÇ YERYÜZÜ DOKTORLARI	Uzmanlık	108
22	GENÇ YEŞİLAY KULÜBÜ	Kültür	213
23	GİRİŞİMCİLİK KULÜBÜ	Uzmanlık	440
24	GÖREV BENDE KULÜBÜ	Kültür	20
25	HALK DANSLARI TOPLULUĞU	Kültür	76
26	HAVACILIK KULÜBÜ	Kültür	80
27	HAYVAN DOSTLARI KULÜBÜ	Kültür	182
28	HALK OYUNLARI TOPLULUĞU	Kültür	30
29	IEEE KULÜBÜ	Uzmanlık	207
30	İDEALİST MÜHENDİSLER KULÜBÜ	Kültür	65
31	İLETİŞİM ÖĞRENCİ KULÜBÜ	Uzmanlık	213
32	İSLAMİ DÜŞÜNCE KULÜBÜ	Kültür	870
33	İLİM VE FİKİR KULÜBÜ	Uzmanlık	154
34	İYİLİĞİN GELECEĞİ KULÜBÜ	Kültür	50
35	KAMU ÜNİVERSİTE SANAYİ İŞBİRLİĞİ KULÜBÜ	Kültür	105
36	KAŞGARLI MAHMUD DÜŞÜNCE TOPLULUĞU	Kültür	168
37	KIZILAY KULÜBÜ	Kültür	557
38	KOPGENÇ KULÜBÜ	Spor	30
39	KÜLTÜR VE SANAT ARAŞTIRMA KULÜBÜ	Kültür	37
40	KÜLTÜRLERARASI DAYANIŞMA KULÜBÜ	Kültür	21
41	MATEMATİK KULÜBÜ	Kültür	230
42	MÜZİK KULUBÜ	Kültür	10
43	MÜZİKOLOJİ KULÜBÜ	Uzmanlık	20
44	NÜLÖSEV KULUBÜ	Kültür	28
45	OMBUDSMANLIK KULÜBÜ	Kültür	64
46	ORYANTİRİNG KULÜBÜ	Kültür	21
47	PARLAYAN YILDIZLAR OKUL ÖNCESİ KULÜBÜ	Kültür	27
48	PSİKOLOJİK DANIŞMA VE REHBERLİK KULÜBÜ	Kültür	334
49	PROJE ARAŞTIRMA GELİŞTİRME VE UYGULAMA KULÜBÜ	Uzmanlık	23
50	SAHNE SANATLARI KULÜBÜ	Uzmanlık	120
51	SANAT TARİHİ KULÜBÜ	Uzmanlık	153
52	SATRANÇ KULÜBÜ	Kültür	45
53	SİNERJİ KULÜBÜ	Kültür	47
54	SOSYOLOJİ KULÜBÜ	Uzmanlık	132
55	STRATEJİK KARİYER KULÜBÜ	Uzmanlık	20
56	TARIM BİLİMLERİ KULÜBÜ	Uzmanlık	47
57	TARİHÇİLER KULÜBÜ	Uzmanlık	22
58	TİYATRO VE SİNEMA KULUBÜ	Kültür	34
59	TOPLUM GÖNÜLLÜLERİ KULÜBÜ	Uzmanlık	400
60	TÜRK DÜNYASI ARAŞTIRMALAR KULÜBÜ	Kültür	29
61	TÜRK GENÇLİK KULÜBÜ	Kültür	485
62	TÜRK HALK BİLİMİ TOPLULUĞU	Kültür	120

63	TÜRK TIP ÖĞRENCİLERİ BİRLİĞİ KULÜBÜ	Uzmanlık	126
64	TÜRKOLOJİ KULÜBÜ	Uzmanlık	827
65	TÜRKÇE TOPLULUĞU	Uzmanlık	70
66	ULUSLARARASI İLİŞKİLER KULÜBÜ	Kültür	37
67	ULUSLARARASI TİCARET VE LOJİSTİK KULUBÜ	Uzmanlık	160
68	UMUDA YOLCULUK KULÜBÜ	Uzmanlık	47
69	ÜNİVERSİTE ARAŞTIRMA VE KÜLTÜR KULÜBÜ	Kültür	447
70	YARATICI DRAMA KULÜBÜ	Uzmanlık	21
71	YENİLİKÇİ İNŞAAT KULÜBÜ	Uzmanlık	135
72	YENİLER KULÜBÜ	Kültür	50
73	FARKINDALIK KULÜBÜ	Kültür	134
74	ÜNİVERSİTELİ GALATASARAYLILAR KULÜBÜ	Spor	90
75	KADIN VE DEMOKRASİ KULÜBÜ	Kültür	20
76	HARİTA KULÜBÜ	Uzmanlık	76
77	TÜRK MÜZİĞİ KULÜBÜ	Uzmanlık	96
78	SIFIR ATIK KULÜBÜ	Kültür	118
79	ÜNİVERSİTELİ BEŞİKTAŞLILAR KULÜBÜ	Spor	130
80	GASTRONOMİ KULÜBÜ	Uzmanlık	44

Kulüp üyesi yaklaşık 11.350 öğrencimiz bulunmakta olup, 2019 yılında gerçekleştirilen öğrenci kulüpleri faaliyetleri “Faaliyet Bilgileri” bölümünde belirtilmiştir.

6- YÖNETİM VE İÇ KONTROL SİSTEMİ

Sağlık Kültür ve Spor Daire Başkanlığının bütçesi, hazine yardımlarından ve öğrenci katkılarından elde edilen gelirlerden oluşan bir bütçe olup, bütçeden yapılan tüm harcamalar 5018 Sayılı Kamu Mali Yönetimi Ve Kontrol Kanununa, 4734 Sayılı Kamu İhale Kanununa ve diğer ilgili tüm mevzuata göre yapılmaktadır. İdarenin stratejik planında ve performans programında belirlenen amaç ve hedeflerine ulaşmak için iç ve dış nedenlerden doğan ihtiyaçlarımız sonucu Harcama Yetkilisi tarafından Gerçekleştirme Görevlilerine verilen Harcama Talimatı ile hizmet satın alma süreci başlar. Yapılan harcamalar Üniversitemiz Strateji Geliştirme Daire Başkanlığı tarafından mevzuata uygunluk mali kontrol sürecinden geçirilir. Mevzuata uygunluğu tespit edilen işlemler Muhasebe ve kesin hesap birimi tarafından sonlandırılır.

II- FAALİYETLERE İLİŞKİN BİLGİ VE DEĞERLENDİRMELER

A- Mali Bilgiler

1- Bütçe Uygulama Sonuçları

1.1- Bütçe Giderleri

Ekonomik Sınıflandırmaya Göre Bütçe Giderlerinin Gelişimi

GİDER TÜRÜ	Bütçe Başlangıç Ödeneği (TL)	Yılsonu Ödeneği (TL)	Harcama (TL)
01. Personel Giderleri	3.742.063,00	2.767.203,00	1.702.388,53
02. Sosyal Güvenlik Kurumlarına Devlet Primi Giderleri	567.463,00	584.882,00	464.859,48
03. Mal ve Hizmet Alım Giderleri	3.105.300,00	6.086.500,00	4.048.546,46
05. Cari Transferler	-	-	-
06. Sermaye Giderleri	-	-	-
GENEL TOPLAM	**7.414.826,00**	**9.438.585,00**	**6.215.794,47**

Fonksiyonel Sınıflandırmaya Göre Bütçe Giderlerinin Gelişimi

GİDER TÜRÜ	Bütçe Başlangıç Ödeneği (TL)	Yılsonu Ödeneği (TL)	Harcama (TL)
01. Genel Kamu Hizmetleri	-	-	-
03. Kamu Düzeni ve Güvenlik Hizmetleri	-	-	-
07. Sağlık Hizmetleri	-	-	-
08. Dinlenme, Kültür ve Din Hizmetleri	-	-	-
09. Eğitim Hizmetleri			
GENEL TOPLAM			

GİDER TÜRÜ	Bütçe Başlangıç Ödeneği (TL)	Yılsonu Ödeneği (TL)	Harcama (TL)
09.6.0.00 Eğitime Yardımcı Hizmetler	1.769.826,00	1.524.469,00	1.522.275,10
09.6.0.03 Öğrencilerin Beslenmelerine İlişkin Giderler	1.446.000,00	4.346.000,00	3.223.073,20
09.6.0.06 Öğrencilerin Kültür ve Spor Faaliyetlere İlişkin Giderler	873.000,00	873.000,00	544.281,41
09.6.0.07 Diğer Giderler	3.326.000,00	2.695.116,00	926.164,76
GENEL TOPLAM	**7.414.826,00**	**9.438.585,00**	**6.215.794,47**

2- Temel Mali Tablolara İlişkin Açıklamalar

Giderlerin Tertiplere Göre Dağılımı

Ekonomik Kod		***Başlangıç Ödeneği***	***Eklenen Ödenek***	***Düşülen***	***Ödenek Toplamı***	***Gider***	***Kalan***
E1	*E2*						
01							
	1	3.096.063,00	-	974.860,00	2.121.203,00	1.289.031,65	832.171,35
	2	-	-	-	-	-	-
	3	-	-	-	-	-	-
	4	646.000,00	-	-	646.000,00	413.356,88	232.643,12
02							
	1	473.463,00	-	142.581,00	330.882,00	229.933,42	100.948,58
	2	-	-	-	-	-	-
	3	-	-	-	-	-	-
	4	94.000,00	160.000,00	-	254.000,00	234.926,06	19.073,94
03							
	2	2.781.000,00	2.900.000,00	-	5.681.000,00	3.701.147,78	1.979.852,22
	3	111.200,00	3.000,00	-	112.400,00	86.929,68	25.470,32
	5	143.100,00	80.000,00	-	223.100,00	190.948,13	32.151,87
	6	-	-	-	-	-	-
	7	61.000,00	-	-	61.000,00	60.520,87	479,13
	8	9.000,00	-	-	9.000,00	9.000,00	0
	9	-	-	-	-	-	-
TOPLAM		***7.414.826,00***	***3.143.000,00***	***1.119.241,00***	***9.438.585,00***	***6.215.794.47***	***3.222.790,53***

B- Performans Bilgileri

1- Faaliyet ve Proje Bilgileri

1.1- Faaliyet Bilgileri

1.1.1-Bilimsel Faaliyetler

Faaliyet Türü	Faaliyet Konusu	Faaliyetin Gerçekleştiği Tarih
Panel	"8. Ulusal Lojistik ve Tedarik Zinciri Kongresi" "Türkiye Lojistik Master Planı ve Niğde Lojistik Durum Paneli" Prof. Dr. Mehmet TANYAŞ, LODER Başkanı "Yenilenebilir Enerji Tedarik Zinciri Paneli" Prof. Dr. Yüksel KAPLAN Hakan KUŞCU Borusan Lojistik Proje ve Ağır Taşımacılık Müdürü Tümay YAVUZ Zorlu Enerji İş Geliştirme Müdürü Murat ALDEMİR GTC Güneş Sanayi ve Ticaret A.Ş. Üretim Teknik Sorumlusu	25.04.2019
Kongre	"II. Bitki Islahı ve Genetiği Öğrenci Kongresi" Niğde Ömer Halisdemir Üniversitesi	02.05.2019
Söyleşi	"Tohumculuk Sektörünün Genel Yapısı ve Gençlerden Beklentiler"	02.05.2019
Kongre	"Uluslararası Türk Dünyası Fen ve Mühendislik Kongresi"	17.06.2019
Konferans	" Uluslararası Çevre, Teknoloji ve Yönetim Konferansı"	27.06.2019
Kongre	"21.Ulusal Mekanik Kongresi"	02.09.2019
Kongre	"6th International Congress On Accounting and Finance Reseaech ICAFR'19" Hikmet BEKİL Niğde SMMMO Başkanı Prof. Dr. Güler ARAS Moderatör Prof. Dr. Jim HASLAM Panelist Shezad ABEDI Panelist Prof. Dr. Marie_Line Nadim KARAM Panelist	24-25.10.2019

1.1.2- Sosyal ve Kültürel Faaliyetler

Faaliyet Türü	Faaliyet Konusu	Faaliyetin Gerçekleştiği Tarih
Konferans	"Mutlu Öğrenci, Güvenli Gelecek: Öğrenciyi Müşteri Olarak Görmek" Prof. Dr. Mustafa TAŞLIYAN K. Maraş Sütçü İmam Üniversitesi Öğretim Üyesi	06.02.2019
Program	"İlahiyat Vizyon Programı" Muhammet YILMAZ Eğitimci Yazar Prof. Dr. Orhan ÇEKER Necmettin Erbakan Ünv. Öğr. Üyesi Dr. Burhan İŞLİYEN Diyanet İşleri Başkan Yardımcısı	19.02.2019
Sergi	"Kum Zambakları" Ev Kadınlarının Etkinlikleri Dr. Öğr. Üyesi Murtaza AYKAÇ Eğitim Fakültesi Öğr. Üyesi Dr. Öğr. Üyesi Nesrin CANPOLAT İletişim Fakültesi Öğr. Üyesi	05.03.2019
Panel	"Akademisyen Kadın Olmak ve Toplumsal Cinsiyet" Dr. Öğr. Üyesi Nalan GÖRDELES BEŞER Moderatör Doç. Dr. Nil BAĞRIAÇIK Zübeyde Hanım Sağlık Y.O Öğr. Üyesi Dr. Öğr. Üyesi Muhittin ÖZTÜRK Zübeyde Hanım S.H.M.Y.O Öğr. Üyesi	05.03.2019
Sergi	"Kadın Bilim İnsanları" Dr. Öğr. Üyesi Ela Ayşe KÖKSAL Eğitim Fakültesi Öğr. Üyesi	05.03.2019
Drama Gösterisi	"Ev Kadınları İle Kadınlık Halleri" Ev Kadınlarının Etkinlikleri Dr. Öğr. Üyesi Murtaza AYKAÇ Eğitim Fakültesi Öğr. Üyesi Dr. Öğr. Üyesi Nesrin CANPOLAT İletişim Fakültesi Öğr. Üyesi	05.03.2019
Sergi	"Öğretim Elemanları Sergisi" Dr. Öğr. Üyesi Sibel ADAR CÖMERT Eğitim Fakültesi Öğr. Üyesi	06.03.2019
Konser	"Kadın Bestekarları ve Aşıkları Eserleri Konseri" Dr. Öğr. Üyesi Resul BAĞI Türk Musikisi Devlet Konservatuvarı Öğr. Üyesi	08.03.2019
Konferans	"Milletin Sesi Mehmet Akif" Prof. Dr. İsmet EMRE Ankara Hacı Bayram Veli Üniversitesi	11.03.2019
Konser	"Türk Halk Müziği Konseri" Dr. Öğr. Üyesi Resul BAĞI	13.03.2019

	Niğde Ömer Halisdemir Üniversitesi	
Konferans	"Günümüz Eğitim Sisteminin İhtiyaç Duyduğu Eğitici Modeli" Prof. Dr. Vatan KARAKAYA Kırşehir Ahi Evran Üniversitesi Öğr. Üyesi	14.03.2019
Kuran Tilaveti	"18 Mart Şehitleri Anma Günü ve Çanakkale Deniz Zaferinin Yıl Dönümü" Niğde Ömer Halisdemir Üniversitesi	18.03.2019
Konferans	"18 Mart Şehitleri Anma Günü ve Çanakkale Deniz Zaferinin Yıl Dönümü" Doç. Dr. Hamdi DOĞAN	18.03.2019
Şiir Dinletisi	"18 Mart Şehitleri Anma Günü ve Çanakkale Deniz Zaferinin Yıl Dönümü" Niğde Ömer Halisdemir Üniversitesi	18.03.2019
Müzik Ekibi Gösterisi	"18 Mart Şehitleri Anma Günü ve Çanakkale Deniz Zaferinin Yıl Dönümü" Niğde Ömer Halisdemir Üniversitesi	18.03.2019
Oratoryo	"18 Mart Şehitleri Anma Günü ve Çanakkale Deniz Zaferinin Yıl Dönümü" Niğde Ömer Halisdemir Üniversitesi	18.03.2019
Dans Gösterisi	"18 Mart Şehitleri Anma Günü ve Çanakkale Deniz Zaferinin Yıl Dönümü" Niğde Ömer Halisdemir Üniversitesi	18.03.2019
Tiyatro	"18 Mart Şehitleri Anma Günü ve Çanakkale Deniz Zaferinin Yıl Dönümü" Niğde Ömer Halisdemir Üniversitesi	18.03.2019
Etkinlik	"18-24 Mart Yaşlılara Saygı Haftası" Niğde Ömer Halisdemir Üniversitesi Niğde Zübeyde Hanım Sağlık Hizmetleri M.Y.O	19.03.2019
Konferans	"Kudüs'ten Çanakkale'ye Enes DEMİR Eğitimci Yazar/Kudüs Rehberi	19.03.2019
Konser	"Bağlama Konseri" Niğde Ömer Halisdemir Üniversitesi Türk Musikisi Devlet Konservatuvarı	20.03.2019
Nevruz	"Nevruz Bayramı" Niğde Ömer Halisdemir Üniversitesi 15 Temmuz Milli İrade Meydanı	21.03.2019
Konferans	"Çin İle Hindistan'ın Gelişmesi ve Avrasya Stratejisi" Dr. Mehmet Ali KASIM	28.03.2019
Vize Haftası	"Sıcak Çorba İkramı" Sabiha Şahenk Kütüphanesi Önünde Bulunan Çorba Çeşmesi	23.29.03.2019
Konferans	"Çin İle Hindistan'ın Gelişmesi ve Avrasya Stratejisi" Dr. Mehmet Ali KASIM	29.03.2019
Konser	Türk Sanat Müziği Konseri" "Sahneden Nağmeler" Şef Gamze Nur UYSAL Öğr. Gör. Bülent KOYUNCU	05.04.2019
Konser	"Piyano Eşlikli Tar Konseri" Öğr. Gör. Alpay ÜNSAL Dr. Öğr. Üyesi Fulya SOYLU BAĞÇECİ	10.04.2019

	Öğretim Elemanı Ahmet Can ÇAKAL	
Sergi	"Grafik Ürünleri Sergisi" Niğde Ömer Halisdemir Üniversitesi Eğitim Fakültesi Resim-İş Eğitimi Anabilim Dalı	16.04.2019
Ambulans Rallisi	Niğde İl Sağlık Müdürlüğü PARHAD'ın katkılarıyla Niğde Zübeyde Hanım Sağlık Hizmetleri M.Y.O	17.04.2019
Müzik Dinletisi	"21-28 Nisan Ebelik Haftası"	24.04.2019
Konferans	"Gelenekten Geleceğe Ebelik" Dr. Öğr. Üyesi Nazan KARAHAN Sağlık Bilimleri Üniversitesi Öğretim Üyesi	24.04.2019
Gösteri	"Halk Oyunları Gösterisi" Dr. Öğr. Üyesi Meryem ALTUN Niğde Ömer Halisdemir Üniversitesi Öğretim Üyesi	24.04.2019
Sergi	2. NİĞ/BOR Uluslararası Sanat Günleri "NİĞ/BOR Uluslararası Koleksiyon Sergisi"	25.04.2019
Söyleşi	2. NİĞ/BOR Uluslararası Sanat Günleri "Plastik Sanata Dair Diyaloglar"	25.04.2019
Konferana	2. NİĞ/BOR Uluslararası Sanat Günleri "Kültür Mirası ve Müze Kültürü" Ressam Öğr. Gör. Kadir ŞİŞGİNOĞLU	29.04.2019
Konser	"Koro ve Şan Konseri" Dr. Öğr. Üyesi Gülşah BAŞARAN TANRIÖVER Öğr. Elemanı Ahmet Can ÇAKAL Niğde Ömer Halisdemir Üniversitesi Öğr. Üyeleri	29.04.2019
Konferans	"Humbolt'un Kavramlarıyla Zomba'yı Okumak-Nicos Kazancakis-Zorba" Onur TAŞDEMİR Ankara Üniversitesi Doktora Öğrencisi	29.04.2019
Orkestra Konseri	"Orkestra Konseri" Dr. Öğr. Üyesi Ali DELİKARA Niğde Ömer Halisdemir Üniversitesi Öğr. Üyesi	30.04.2019
Dinleti	"Müzik Dinletisi" Öğr. Elemanı Ahmet Can ÇAKAL Niğde Ömer Halisdemir Üniversitesi Öğr. Elemanı	09.05.2019
Konferans	"Herkes İçin Sağlık" Prof. Dr. Belgin AKIN Selçuk Üniversitesi Öğretim Üyesi	09.05.2019
Gösteri	"Halk Oyunları Gösterisi" Dr. Öğr. Üyesi Meryem ALTUN Niğde Ömer Halisdemir Üniversitesi Öğr. Üyesi	09.05.2019
Sergi	Sergi Eğitim Fakültesi Güzel Sanatlar Eğitimi Bölümü Resim-İş Öğretmenliği ABD Niğde Zübeyde Hanım Sağlık Yüksekokulu Öğrencileri	09.05.2019
Sergi	Şükriye İNAN ÇALAPKULU Niğde Ömer Halisdemir Üniversitesi Öğr. Elemanı	13.05.2019
Sergi	"Mezuniyet Sergisi" Dr. Öğr. Üyesi Sibel ADAR CÖMERT	15.05.2019

	Niğde Ömer Halisdemir Üniversitesi Öğr. Üyesi	
Sergi	"Yıl Sonu Öğrenci Çalışmaları Sergisi" Bor Halil Zöhre Ataman M.Y.O. Öğrencileri	16.05.2019
Tören	"Ant İçme" Niğde Zübeyde Hanım Sağlık Yüksekokulu	28.05.2019
Tören	2018-2019 MEZUNİYET TÖRENİ	05.07.2019
Panel	Prof. Dr. Ahmet UYSAL ORSAM Başkanı Prof. Dr. Birol AKGÜN Türkiye Maarif Vakfı Mütevelli Heyet Başkanı Prof. Dr. Haluk ALKAN İstanbul Üniversitesi Öğretim Üyesi Dr. Murat YILMAZ Cumhurbaşkanlığı Sosyal Politikalar Kurulu Üyesi "15 Temmuz Darbe Girişimi ve Türkiye'nin Demokrasi Mücadelesi"	12.07.2019
Kongre	"Enerji Teknolojileri Yaz Okulu" TÜBA	09-13.09.2019
Tören	"2019-2020 Akademik Yılı Açılış Töreni (İlk Ders: Adalet Ombudsmanlık ve Üniversiteler) Şeref MALKOÇ Baş Denetçi	30.09.2019
Sergi	"Başkalaşım Uluslararası Jürili Karma Sergisi" Dr. Öğr. Üyesi Menekşe SAKARYA Öğr. Gör. Ayşe Gül GÖKKAYA TÜYSÜZ Niğde Ömer Halisdemir Üniversitesi	01.10.2019
Konser	"Üniversitemize Hoş geldin Konseri" Resul BAĞI	04.10.2019
Konser	"Latin Pop" Huzeym Romeo	11.10.2019
Konferans	"6th International Conference on Material Science and Nanotechnology for Next Generation" Prof. Dr. Ursel BANGERT The University of Limerick	16.10.2019
Film Festivali	"Uluslararası Niğde Kısa Film Festivali" Ayla Film Gösterimi Mustafa USLU Yapımcı	21.10.2019
Tören	"Tıp Fakültesi Öğrencilerinin Beyaz Önlük Giyme Töreni" Prof. Dr. Cevat YAZICI Erciyes Üniversitesi Öğretim Üyesi Ülker YAZICI Erciyes Üniversitesi Personeli	25.10.2019
Tören	"Süheyla-Hürrem Kubalı Sağlık Merkezi Binası Açılış Töreni"	25.10.2019
Konferans	"Atatürk ve Cumhuriyet'in Kuruluşu" Prof. Dr. Nevzat TOPAL Niğde Ömer Halisdemir Üniversitesi Öğretim Üyesi	30.10.2019

Konser	"29 Ekim Cumhuriyet Bayramı" Dr. Öğr. Üyesi Aysun HAMZAOĞLU BİRER Niğde Ömer Halisdemir Üniversitesi Öğretim Üyesi	30.10.2019
Kongre	"Uluslararası Kapadokya Sosyal Bilimler Öğrenci Kongresi" Prof. Dr. Kudret BÜLBÜL Ankara Yıldırım Beyazıt Üniversitesi Öğretim Üyesi	07.11.2019
Konferans	"Atatürk ve Milli Egemenlik" Doç. Dr. İbrahim ÖZTÜRK Niğde Ömer Halisdemir Üniversitesi Öğretim Üyesi	08.11.2019
Konser	"Atatürk'ü Anma Konseri" Dr. Öğr. Üyesi Resul BAĞI Niğde Ömer Halisdemir Üniversitesi Öğretim Üyesi	08.11.2019
Konferans	"24 Kasım Öğretmenler Günü" Prof. Dr. Mustafa YAVUZ Necmettin Erbakan Üniversitesi Öğretim Üyesi	25.11.2019
Konser	"24 Kasım Öğretmenler Günü" "Koro Konseri Dr. Öğr. Üyesi Aysun Rabia HAMZAOĞLU BİRER Niğde Ömer Halisdemir Üniversitesi Öğretim Üyesi	25.11.2019
Turnuva	"Uluslararası Öğrenciler Futbol Turnuvası" Niğde Ömer Halisdemir Üniversitesi Öğretim Üyesi	25.11.2019
Film Festivali	"4. Türk Dünyası Belgesel Film Festivali Niğde Gösterimlerine"	27.11.2019
Konser	"Piyanolu Trio Konseri" Dr. Öğr. Üyesi Ali DELİKARA Niğde Ömer Halisdemir Üniversitesi Öğretim Üyesi	28.11.2019
Panel	"Şiddete Karşı Sağlıklı ve Güçlü Aile" Dr. Öğr. Üyesi Muhittin ÖZTÜRK Moderatör Prof. Dr. Yücel CAN Dr. Öğr. Üyesi Güldener ALBAYRAK Niğde Ömer Halisdemir Üniversitesi Öğretim Üyesi	28.11.2019
Seminer	"Gençlik ve Spor Bakanlığı Spor Hizmetleri Genel Müdürlüğü Yeni Antrenör Eğitim Sistemi" Selçuk ÇEBİ Gençlik ve Spor Bakanlığı Spor Hizmetleri Genel Müdürlüğü Spor Eğitimi Daire Başkanı	04.12.2019
Dinleti	"İlahi ve Ezgi Dinletisi" Mohamad KENDO Sanatçı	05.12.2019
Konferans	"Prof. Dr. Fuat SEZGİN'i Anmak ve Anlamak" Prof. Dr. Mustafa KAÇAR Fatih Sultan Mehmet Vakıf Üniversitesi Öğretim Üyesi	06.12.2019
Eğitsel oyun Uygulamaları	Dünya Engelliler Günü "Oyunla Gülen Yüzler" Niğde Ömer Halisdemir Üniversitesi	06.12.2019

Panel	"Tyana Antik Kenti Çalışmaları" Prof. Dr. Nevzat TOPAL Niğde Ömer Halisdemir Üniversitesi Öğretim Üyesi Doç. Dr. Osman DOĞANAY Aksaray Üniversitesi Öğretim Üyesi Doç. Dr. Bülent İŞLER Ankara Hacı Bayram Veli Üniversitesi Öğretim Üyesi Doç. Dr. Mehmet EKİZ Niğde Ömer Halisdemir Üniversitesi Öğretim Üyesi	12.12.2019
Konferans	"Dilimiz Kimliğimizdir" Prof. Dr. Gürer GÜLSEVİN Türk Dil Kurumu Başkanı	16.12.2019
Konferans	"Atatürk'ün Kariyer Yolculuğu" S. Eriş ÜLGER Araştırmacı yazar	23.12.2019
Sergi	"Öğretim Teknolojileri ve Materyal Tasarımı" ile "Fen Öğretimi Laboratuvar Uygulamaları I"	24.12.2019

1.1.3 Öğrenci Kulüp Faaliyetleri

Faaliyet Türü	Faaliyetin Konusu	Kulüp Adı	Tarih
Etkinlik	Bor Kılavuz Köyü Kırtasiye Yardımı	Coğrafya Araştırmaları ve Uygulamaları Kulübü	29.01.2019
Konferans	"İlahiyat Vizyon Programı" Salon 1923	İlim ve Fikir Kulübü	19.02.2019
Etkinlik	Kek Çay İkramı Mühendislik Fakültesi	Üniversite Araştırma ve Kültür Kulübü	19.02.2019
Etkinlik	Sevgi Evleri Ziyareti	İslami Düşünce Kulübü	19-26.02.2019
Konferans	Fırat Yılmaz Çakır Anma Programı Fen Edebiyat Fakültesi	Türkoloji Kulübü	20.02.2019
Etkinlik	Kek ve Çay İkramı Eğitim Fakültesi	Üniversite Araştırma ve Kültür Kulübü	20.02.2019
Film Gösterimi	Zindan Adası Film Analizi Salon 1071	Psikolojik Danışma ve Rehberlik Kulübü	22.02.2019
Etkinlik	Hüyük İlkokulu Kırtasiye Ayakkabı yardımı ve Animasyon Film Gösterimi	Umuda Yolculuk Kulübü	22.02.2019
Konferans	Semih GÜMÜŞ "Kariyerini Planlamaya Ne Dersin" Salon 1923	Genç Liderler Kulübü	25.02.2019
Etkinlik	Bayer Genç Bilim Elçileri Projesi İl Milli Eğitim Okullarında Uygulanması	Toplum Gönüllüleri Kulübü	25.02.2019

Konferans	Hocalı Soykırımı Anma Programı Salon 1923	Genç Liderler Kulübü	26.02.2019
Konferans	Prof. Dr. Ziya AVŞAR "Türkler ve İslamiyet" Salon 1299	Tarihçiler Kulübü	28.02.2019
Gezi	Konya İli Gezisi	Sanat Tarihi Kulübü	02.03.2019
Gezi	Kayseri İli Gezisi	Bilgi ve Değerler Kulübü	02.03.2019
Eğitim	Dağcılık Temel Eğitimi Kulüpler Binası	Dağcılık ve Doğa Sporları Kulübü	03.03.2019
Etkinlik	Yeşilay Haftası Bilgilendirme Standı Kampüs Çarşı	Genç Yeşilay Kulübü	04.03.2019
Etkinlik	Yedi İklim Grubu Müzik Dinletisi Salon 1923	Genç Yeşilay Kulübü	04.03.2019
Etkinlik	Sigarasız Alan Boyama Kampüs İçi Fakülteler Önü	Genç Yeşilay Kulübü	06.03.2019
Yarışma	Mashmallov Kule Yarışması Mühendislik Fakültesi	Yenilikçi İnşaat Kulübü	06.03.2019
Etkinlik	Sıfır Atık Projesi Kapsamında Çınar Kafe önü ağaç süsleme	Toplum Gönüllüleri Kulübü	06.03.2019
Etkinlik	Beyaz Baston Körler Haftası Kapsamında Farkındalık oluşturmak için Mühendislik Fakültesi Kantinine Parkur kurulması	Türk Tıp Öğrencileri Birliği Kulübü	07.03.2019
Etkinlik	8 Mart Dünya Kadınlar Günü Baret Boyama Mühendislik Fakültesi	Yenilikçi İnşaat Kulübü	08.03.2019
Etkinlik	Manisa İli Malzeme Şenliği Katılım	Yenilikçi İnşaat Kulübü	08-11.03.2019
Etkinlik	Dünya Kadınlar Günü Kapsamında Merkez Yerleşke Ağaç Dikimi	Kızılay Kulübü	08.03.2019
Etkinlik	8 Mart Dünya Kadınlar Günü Merkez Yerleşke Karanfil Dağıtımı	Bankacılık ve Finans Kulübü	08.03.2019
Gezi	Kayseri İli Gezisi	Diyanet Gençlik Kulübü	09.03.2019
Konferans	Prof. Dr. Emete GÖZÜGÜZELLİ "Akdeniz'de neler oluyor" Salon 1923	Genç Liderler Kulübü	14.03.2019
Konferans	Abdullah Yıldız "Gençliğin Dirilişi" Konferans Salon 1299	İyiliğin Geleceği Kulübü	15.03.2019
Etkinlik	Niğde Çiftlik Mustafa Kemal Ortaokulu Tiyatro Gösterisi Hacivat-Karagöz	Umuda Yolculuk Kulübü	15.03.2019
Konferans	Efendi BARUTÇU "Seyyid Ahmet Arvasi ve Türk İslam Ülküsü" Salon 1923	Türk Dünyası Araştırmaları Topluluğu	15.03.2019

Konferans	Prof. Dr. Ahmet BURAN "Dilimiz Kimliğimizdir" Fen Edebiyat Fakültesi Konferans Salonu	Türkoloji Kulübü	15.03.2019
Etkinlik	"Sağlık Sokağı" Şehir Meydanı	Genç Yeryüzü Doktorları Kulübü	17.03.2019
Etkinlik	18 Mart Çanakkale Şehitleri Anma Gecesi Salon 1923	Türk Halk Bilimi Topluluğu	18.03.2019
Etkinlik	18 Mart Çanakkale Şehitleri Anma Gecesi Salon 1923	Atatürkçü Düşünce	18.03.2019
Etkinlik	18 Mart Çanakkale Şehitleri Anma Gecesi	Halk Dansları Topluluğu	18.03.2019
Etkinlik	18 Mart Çanakkale Şehitleri Anma Gecesi Salon 1071	İletişim Kulübü	18.03.2019
Etkinlik	18 Mart Çanakkale Şehitleri Anma Gecesi Salon 1923	İslami Düşünce Kulübü	18.03.2019
Etkinlik	18 Mart Çanakkale Şehitleri Anma Gecesi Salon 1923	Müzik Kulübü	18.03.2019
Etkinlik	18 Mart Çanakkale Şehitleri Anma Yürüyüşü ve Kızılay Çadırı Kan Bağışı Etkinliği	Farkındalık Kulübü	19.03.2019
Konferans	Kadın Çalıştayı Salon 1923	Türk Tıp Öğrencileri Birliği Kulübü	19.03.2019
Konferans	Konuşmacı Enes DEMİR "Kudüs'ten Çanakkale'ye" Salon 1923	Yeniler Kulübü	19.03.2019
Konferans	Prof. Dr. Caner ARABACI "Çanakkale'nin Vatan Müdafaasında Önemi" Salon 1071	Tarihçiler Kulübü	20.03.2019
Konser	Arzu AKTAŞ Konseri Salon 1923	Kızılay Kulübü	08.04.2019
Söyleşi	Gazeteci Yazar Adem ÖZKÖSE Kitap Söyleşi Dede Korkut Salonu	İyiliğin Geleceği Kulübü	08.04.2019
Gezi	İzmir Matematik Köyü	Matematik Kulübü	12-14.04.2019
Etkinlik	Emine Çetintürk Anaokulu Dış Cephe Boyaması	Toplum Gönüllüleri Kulübü	10.04.2019
Etkinlik	"Sıfır Atık Yürüyüşü" Merkez Kampüs Yerleşke	Toplum Gönüllüleri Kulübü	11.04.2019
Konferans	Prof. Dr. Ekrem ARIKOĞLU "Doğu Türkistan" Salon 1071	Türkoloji Kulübü	11.04.2019
Etkinlik	Sinerji Mini Festivali 15 Temmuz Milli İrade Meydanı	Sinerji Kulübü	17.04.2019

Gösteri	Töre Adlı Tiyatro Oyunu Salon 1923	Türk Halk Bilimi Topluluğu	17.04.2019
Etkinlik	Kuzey Boru Köprü Yarışması Mühendislik Fakültesi	Yenilikçi İnşaat Kulübü	17.04.2019
Etkinlik	Çiftlik Murtaza Aynur FİKİBELİ İlkokulu boyama etkinliği	Umuda Yolculuk Kulübü	18.04.2019
Etkinlik	Ulukışla Atatürk İlkokulu Uçurtma Şenliği	Umuda Yolculuk Kulübü	18.04.2019
Etkinlik	Kek ve Çay İkramı Niğde Teknik Bilimler Meslek Yüksekokulu	Üniversite Araştırma ve Kültür Kulübü	18.04.2019
Festival	Erciyes Üniversitesi 3. Ulusal Tiyatro Festivali Katılım	Türk Halk Bilimi Topluluğu	22-28.04.2019
Etkinlik	İngilizce Film İzletimi Salon 1071	Türk Tıp Öğrenciler Birliği	22.04.2019
Konferans	İnşaat Yüksek Mühendisi Nuri IŞIK "Çok Katlı Çelik Yapılar" Salon 1923	Yenilikçi İnşaat Kulübü	23.04.2019
Konferans	İnşaat Yüksek Mühendisi Nuri IŞIK "Çok Katlı Çelik Yapılar" Salon 1923	Yenilikçi İnşaat Kulübü	23.04.2019
Etkinlik	Kek ve çay ikramı dağıtımı Niğde Sosyal Bilimler Meslek Yüksekokulu	Üniversite Araştırma ve Kültür Kulübü	24.04.2019
Etkinlik	"Sıfır Atık Dans Gösterisi" Kampüs Yerleşke Çınar Kafe Önü	Toplum Gönüllüleri Kulübü	24.04.2019
Etkinlik	Kek ve çay ikramı dağıtımı İslami İlimler Fakültesi	Üniversite Araştırma ve Kültür Kulübü	25.04.2019
Etkinlik	23 Nisan Çocuk Bayramı Kutlamaları Kiledere İmam Hatip Ortaokulu Palyaço Gösterisi	Genç Yeşilay Kulübü	25.04.2019
Etkinlik	Kampüs Fakülte ve Duraklara Afiş Asma	Hayvan Dostları Kulübü	25.04.2019
Etkinlik	Atatürk Kent Ormanı Piknik	Umuda Yolculuk Kulübü	27.04.2019
Etkinlik	ODTÜ "9. Geleneksel Halk Oyunları Şenliğine" katılım Ankara İli	Halk Dansları Topluluğu	29.04.2019
Tiyatro	"Bu ne Tantana " adlı Tiyatro Oyunu	Türk Halk Bilimi Topluluğu	29.04.2019
Yarışma	Çizgi İzleyen Robot Yarışması	İEEE Kulübü	02.05.2019
Etkinlik	Kek ve çay ikramı dağıtımı Bor Meslek Yüksekokulu	Üniversite Araştırma ve Kültür Kulübü	02.05.2019
Eğlence	Bir Telden Her Dilden VI	Türk Halk Bilimi Topluluğu	02.05.2019
Etkinlik	Kampüs İçi Sıfır Atık Yürüyüşü ve Çöp Toplama Etkinliği	Toplum Gönüllüleri Kulübü	02.05.2019

Gösteri	Halk Dansları Topluluğu 2. Geleneksel Halk Oyunları Şenliği Salon 1923	Halk Dansları Topluluğu	03.05.2019
Etkinlik	3 Mayıs Türkçülük Günü	Türkoloji Kulübü	03.05.2019
Konferans	Prof. Dr. Özkul ÇOBANOĞLU "Türk Mitolojisi" Konferans Salon 1071	Türkçe Topluluğu	03.05.2019
Etkinlik	Murtaza İlkokulu Oyuncak Dağıtımı ve Müzik Eğlence	Umuda Yolculuk Kulübü	03.05.2019
Etkinlik	Kek ve çay ikramı dağıtımı Ulukışla Meslek Yüksekokulu	Üniversite Araştırma ve Kültür Kulübü	03.05.2019
Etkinlik	Mavi Karanfil Şiir Dinletisi Salon 1923	Umuda Yolculuk Kulübü	04.05.2019
Tanıtım	Öğrenci Kulüpleri Buluşma Şenliği	Tüm Kulüpler	02.10.2019
Yürüyüş	Teröre Karşı Omuz Omuza Annelerimizin yanındayız yürüyüş Basın açıklaması	Atatürkçü Düşünce Topluluğu	10.10.2019
Sinema	Kız kardeşimin Hikayesi Film Gösterimi	Türk Tıp Öğrenciler Birliği Kulübü	14.10.2019
Etkinlik	Niğde İl Müftülüğü ve Niğde İl Müftülüğü Gençlik Koordinatörlüğü işbirliğinde kermes	Diyanet Gençlik Kulübü	18.10.2019
Etkinlik	Kulüp Tanıtım Standı	Üniversiteli Galatasaraylılar Kulübü	14-15.11.2019
Sergi	"Barış Pınarı Harekatı Resim Sergisi"	Üniversite Araştırma ve Kültür Kulübü	17.10.2019
Kongre	"2.Üniversite Ombudsmanlık Toplulukları Kongresi" katılım	Ombudsmanlık Kulübü	21-22.10.2019
Etkinlik	Kulüp Tanıtım Standı	Umuda Yolculuk Kulübü	22-23.10.2019
Konferans	Konuşmacı Halil Mertkan ŞAHİN "Görüntü Sinyal ve İşleme"	İEEE Kulübü	23.10.2019
Etkinlik	Kulüp Tanıtım Standı	Üniversiteli Beşiktaşlılar Kulübü	23-24.10.2019
Etkinlik	Kampüs yerleşke içerisinde helva dağıtımı	Kızılay Kulübü	25.10.2019
Söyleşi	Şehrin Sultanları	Kültür Sanat ve Araştırma Kulübü	28.10.2019
Etkinlik	Kulüp tanıtım stantı	Üniversiteli Genç Fenerbahçeliler Kulübü	28-30.10.2019
Konferans	"Kızılay'ın Tarihçesi" Konuşmacı: Prof.Dr. Hamdi DOĞAN	Kızılay Kulübü	31.10.2019

Etkinlik	Özel Çamardı Rehabilitasyon Merkezi Ziyareti	Umuda Yolculuk Kulübü	29.10.2019
Tiyatro	Açılsın Perdeler Başlasın Tiyatro	Türk Halk Bilimi Topluluğu	30.10.2019
Seminer	Kariyer Planlama Semineri	Genç Liderler Kulübü	30.10.2019
Konferans	Konuşmacı: Prof. Dr. Mehmet ÖZKARCI "Niğde'de Türk Mimarisi"	Sanat Tarihi Kulübü	01.11.2019
Seminer	Kpss Dgs Kariyer Planlama	Bankacılık ve Finans Kulübü	01.11.2019
Gezi	Nevşehir Kapadokya	Sanat Tarihi Kulübü	03.11.2019
Tanıtım	Kulüp tanıtımı ve üye kaydı için stant açma	Türkoloji Kulübü	04-05.11.2019
Seminer	Meme Kanseri Bilgilendirme Semineri	Türk Tıp Öğrenciler Birliği	04.11.2019
Etkinlik	Hijyen Eğitimi	Genç Yeryüzü Doktorları	06.11.2019
Teknik Gezi	Konya Akın Robotics İnsansı Robot Fabrikası Gezisi	İdealist Mühendisler Kulübü	02.11.2019
Etkinlik	Gevrek Simit Dağıtımı	Kültür ve Sanat Araştırma Kulübü	08.11.2019
Toplantı	8. Bölge Bilgilendirme Toplantısı	Türk Tıp Öğrenciler Birliği	09-10.11.2019
Etkinlik	Kitap ayracı dağıtma	Üniversite Araştırma ve Kültür Kulübü	08-17.11.2019
Kampanya	"On Bir Milyon Ağaç Dikimi" Geleceğe nefes projesi	Genç Yeryüzü Doktorları Kulübü	11.11.2019
Etkinlik	Kantin Kütüphanesi	Türkçe Topluluğu	25.11.2019
Tiyatro	Usta II. Abdulhamid Han	Üniversite Araştırma ve Kültür Kulübü	29.11.2019
Tanıtım	Stant	Genç Yeşilay Kulübü	29.11.2019
Etkinlik	Sokak Hayvanlarını besleme ve veteriner hekim eşliğinde sağlık taraması	Hayvan Dostları Kulübü	30.11.2019
Konferans	Teknoloji Bağımlılığı Konuşmacı: Dr. Öğr.Üyesi Mustafa KAÇMAZ	Genç Yeşilay Kulübü	02.12.019
Gösteri	Can Dostum Film Analizi	Psikolojik Danışma ve Rehberlik Kulübü	03.12.2019
Eğlence	Palyaço Gösterisi Dans Gösterimi	Umuda Yolculuk Kulübü	03.12.2019
Panel	Gençlik ve Spor Bakanlığı Spor Hizmetleri Genel Müdürlüğü, Spor Eğitimi Daire Başkanı Selçuk ÇEBİ panel	Oryantiring Kulübü	04.12.2019
Dinleti	İlahi ve Ezgi	Yeniler Kulübü	05.12.2019
Konferans	4. Erciyes Mühendisler Zirvesi	İdealist Mühendisler Kulübü	05.12.2019

Konferans	4. Erciyes Mühendisler Zirvesi	İEEE Kulübü	05.12.2019
Gezi	Uni Loder Gezisi	Uluslararası Ticaret ve Lojistik Kulübü	05.12.2019 07.12.2019
Etkinlik	Bor Ahmet Kuddüsi Huzurevi Ziyareti	İyiliğin Geleceği Kulübü	06.12.2019
Eğitim	"Kırmızı da Dur De" projesi çocuk hakları bilgilendirme	Toplum Gönüllüleri Kulübü	09.12.2019 16.16.2020
Söyleşi	Furkan KIZILAY	Genç Fenerbahçeliler Kulübü	09.12.2019
Konferans	Kazakistan'ın Bağımsızlık Süreci ve Türk Kazak İlişkileri konulu konferans Konuşmacı: Dr .Öğr.Üyesi Turgay DÜĞEN	Türkoloji Kulübü	09.12.2019
Sinema	Benim Çocuğum Film Analizi	Psikolojik Danışma ve Rehberlik	10.12.2019
Kampanya	Yeşilgölcük Kasabası İmam Hatip Ortaokulu Kitap Toplama Kampanyası	Umuda Yolculuk Kulübü	10.12.2019 20.12.2019
Tiyatro	Geleneksel Türk Tiyatrosu Karagöz Meddah	Türk Halk Bilimi Topluluğu	11.12.2019
Konferans	21 Yüzyılda Orta Doğu Jeopolitiği	Tarihçiler Kulübü	12.12.2019
Tiyatro	Şen Şakrak Kabare	İletişim Kulübü	12.12.2019
Etkinlik	Sokak Hayvanları Yararına Yemek Organizasyonu	Hayvan Dostları Kulübü	14.12.2019
Gezi	Konya Gezisi	Üniversite Araştırma ve Kültür Kulübü	15.12.2019
Konferans	İİBF' nin Geleceği ve Kariyer Planlaması Konuşmacı: Ziya SEVİM	Bankacılık ve Finans Kulübü	16.12.2019
Eğitim	AB Proje Döngüsü Yönetimi Eğitimi Uzman: Musa KARADEMİR	Genç Liderler Kulübü	16.12.2019
Konser	Müzik Dinletisi	Genç Yeşilay Kulübü	16.12.2019
Konser	Müzik Dinletisi	Türk Müziği Kulübü	16.12.2019
Konferans	Zindandan Gençliğe Mektup	Yeniler Kulübü	16.12.2019
Anma	Şehit Öğretmenleri Anma Programı	Türkoloji Kulübü	17.12.2019
Tiyatro	Duvarların Ötesinde	Türk Halk Bilimi Topluluğu	17.12.2019
Etkinlik	HIV ve AİDS Bilgilendirme Stantı	Türk Tıp Öğrenciler Birliği	18.12.2019
Konferans	"Genç Olmak" Konuşmacı Gençlik ve Spor Bakanlığı müşaviri: Selim CERRAH	Yeniler Kulübü	19.12.2019
Dinleti	Mevlid-i Nebi Programı	İslami Düşünce Kulübü	19.12.2019
Konferans	Yedi Güzel Adam	İlim ve Fikir Kulübü	20.12.019

Etkinlik	Pankart Boyama	Üniversiteli Galatasaraylılar Kulübü	20.12.2019
Etkinlik	Sağlık Sokağı	Genç Yeryüzü Doktorları	22.12.2019
Etkinlik	Yeşilay Kardeşliği	Genç Yeşilay Kulübü	24.12.2019
Etkinlik	Yeşilay Kardeşliği	Türk Müziği Kulübü	24.12.2019
Etkinlik	Yeşilay Kardeşliği	Halk Dansları Kulübü	24.12.2019
Tiyatro	Gülelim Eğlenelim	Türk Halk Bilimi Topluluğu	24.12.2019
Söyleşi	Üniak Çay Sohbetleri Belediye Başkanı Emrah ÖZDEMİR	Üniversite Araştırma ve Kültür Kulübü	24.12.2019
Gösteri	Film Okuma	Sosyoloji Kulübü	25.12.2019
Etkinlik	Türk Tıp Öğrenciler Birliği Yurtiçi Araştırma Değişimi Bilgilendirme Sunumu	Türk Tıp Öğrenciler Birliği	27.12.2019
Kampanya	Yeşilgölcük İmam Hatip Ortaokulu Kütüphane kurulması	Umuda Yolculuk Kulübü	27.12.2019
Konferans	"Araştırma Nasıl Yapılır"	Türk Tıp Öğrenciler Birliği	30.12.2019
Konferans	"Müslümanca Duruş"	Diyanet Gençlik Kulübü	30.12.2019
Konferans	Mekkenin Fethi Konuşmacı: Bekir TEKKAYMAZ	İslami Düşünce Kulübü	31.12.2019

1.1.4- Sportif Faaliyetler

Yapılan Faaliyet	Faaliyetin Gerçekleştiği Tarih
Türkiye Üniversiteler Kick Boks Şampiyonası (Bay-Bayan) Antalya Ali İhsan ÇİZMELİOĞLU (Point Fighting): 57 Kg. Türkiye 3.sü	13 - 17 Mart 2019
Salon Futbolu 2. Lig Grup Birinciliği (Bay) Antalya Üniversitemiz Takımı Grubunda 1. Genel Sıralamada 2. Olarak 1. Lig'e Yükselmiştir.	22-27 Mart 2019
Türkiye Üniversiteler Taekwondo Şampiyonası (Bay) Kahramanmaraş Üniversitemiz Takımı Dereceye Girememiştir.	16 - 18 Nisan 2019
22. GELENEKSEL SPOR ŞENLİKLERİ	01 Nisan-02 Mayıs 2019
GÜREŞ – GREKO-ROMEN (A KLASMAN) (Bay) Bartın Üniversitemiz Takımı Dereceye Girememiştir 63 Kg. Ozan TANGA Türkiye 3.sü 77 Kg. Murat DAĞ Türkiye Şampiyonu 97 Kg. Cemalettin AKBIYIK Türkiye 3.sü 130 Kg. Burak ÇAKIRCA Türkiye 2.si olmuştur.	26-28 Nisan 2019
GÜREŞ – SERBEST (A KLASMAN) (Bay) Bartın Üniversitemiz Takımı Dereceye Girememiştir 61 Kg. Nebi UZUN Türkiye 3.sü	

65 Kg. Ahmet TAŞ Türkiye Şampiyonu 70 Kg. Mustafa ZOPALI Türkiye 2.si 79 Kg. Ahmet DAĞLI Türkiye 3.sü	26-28 Nisan 2019
Salon Futbolu 1. Lig Grup Birinciliği (Bayan) Hatay Üniversitemiz Takımı Grubunda 3.Olmuştur.	29 Nisan-03 Mayıs 2019
Türkiye Üniversiteler Bilardo Şampiyonası (Bay) Sinop Üniversitemiz Takımı Dereceye Girememiştir	08 - 11 Mayıs 2019
Türkiye Üniversiteler Atletizm Şampiyonası (Bay-Bayan) Samsun Üniversitemiz Takımı Dereceye Girememiştir	11-14 Mayıs 2019
ÜNİKOP Üniversiteler Arası Voleybol Turnuvası (Bay - Bayan) Kırıkkale Üniversitemiz Bay - Bayan Takımları Grubunda 3.Olmuştur.	25-28 Kasım 2019
ULUSLARARASI ÖĞRENCİLER FUTBOL TURNUVASI (I. Niğde Intercup)	25 Kasım-13 Aralık 2019
Basketbol 2.Lig Grup Birinciliği (Bay - Bayan) Niğde Üniversitemiz Bayan Takımı Grubunda 1. Olarak 1. Lig'e Yükselmiştir. Üniversitemiz Bay Takımı Grubunda Dereceye Girememiştir.	16-20 Aralık 2019

III- KURUMSAL KABİLİYETVE KAPASİTENİN DEĞERLENDİRİLMESİ

A- Üstünlükler

1. Akademik ve idari personel arasında güçlü iletişim ve işbirliği ortamının bulunması
2. Öğrencilerimizin Dairemizle güçlü etkileşim ve iletişimde bulunabilmeleri
3. Personel/öğrencinin şikâyet ve sorunlarının yöneticilere rahat ulaştırma olanağı
4. Öğrenci etkinliklerinin sürekli desteklenmesi
5. Demokratik yönetim ve çalışma ortamı
6. Çalışan personel arasında işbirliği ve uyum
7. Güçlü ve yaygın bir internet ağına sahip olunması
8. Birimin kendine ait bir bütçesinin oluşu

B- Zayıflıklar

1. Üniversite birimlerinin dağınık yerleşmesi
2. Alanında gelişmiş uzman personel kaynağımızın yetersiz oluşu, uzman ve yardımcı personel kadrolarının verilmemesine bağlı sayısal eksiklikler
3. Personel özlük haklarının iyi olmaması ve ekonomik yetersizlikler nedeniyle nitelikli personel bulmanın/tutmanın güçlüğü
4. Hizmet içi mesleki eğitim eksikliği
5. Hizmet birimi oluşumuz ve hizmet alanların sunulan hizmetlerden farklı anlayış ve beklentileri.

C- Değerlendirme

Başkanlığımız beslenme, barınma, sağlık, kültür ve spor alanlarında bir hizmet birimi olup, sunulan bu hizmetler Üniversitemiz öğrenci ve personelinin geneline hitap etmektedir. Söz konusu hizmetlerin kesintisiz olarak başarılı bir şekilde yerine getirilebilmesi için, personelimiz, ekip ruhu anlayışını benimsemiş olarak verilen görevleri titizlikle yerine getirmeye çalışmaktadır. Özellikle nitelikli personel sayımızın yetersiz oluşunun getirdiği dezavantajlar, bu ekip ruhu anlayışı ile çözüme kavuşturulmaktadır.

Personelimiz, gerek mali işlemlerde, gerek idari işlerde ve gerek de sunulan hizmetlerde her zaman hesap verebilirlik ve şeffaflık politikalarına uygun bir biçimde görevlerini yerine getirmektedir. Bu görevlerin yerine getirilmesinde verilen hizmet ile ilişkili kanunlar, yönetmelikler ve tüzüklere kati suretle uyulmakta, katılımcı, adil ve ilkeli olmaya özen gösterilmektedir.

Başkanlığımız sunmuş olduğu hizmetleri yürütürken her kurumun sahip olduğu bazı üstünlük ve zayıflıklara sahiptir.

Bu üstünlük ve zayıflıklar sunulan hizmetin yaygınlığını ve kapsamını etkilemektedir. Başkanlığımıza ait en büyük üstünlük bir bütçeye sahip olması ve sunmakta olduğu hizmetlere kaynak ayırabilmesidir. Bununla birlikte genel anlamda Başkanlığımızın en büyük zayıflığı ise yaygın bir hizmet sektörüne hitap etmesidir.

EK-1: HARCAMA YETKİLİSİNİN İÇ KONTROL GÜVENCE BEYANI

İÇ KONTROL GÜVENCE BEYANI

Harcama yetkilisi olarak yetkim dahilinde;

Bu raporda yer alan bilgilerin güvenilir, tam ve doğru olduğunu beyan ederim.

Bu raporda açıklanan faaliyetler için idare bütçesinden harcama birimimize tahsis edilmiş kaynakların etkili, ekonomik ve verimli bir şekilde kullanıldığını, görev ve yetki alanı çerçevesinde iç kontrol sisteminin idari ve mali kararlar ile bunlara ilişkin işlemlerin yasallık ve düzenliliği hususunda yeterli güvenceyi sağladığını ve harcama birimimizde süreç kontrolünün etkin olarak uygulandığını bildiririm.

Bu güvence, harcama yetkilisi olarak sahip olduğum bilgi ve değerlendirmeler, iç kontroller, iç denetçi raporları ile Sayıştay raporları gibi bilgim dahilindeki hususlara dayanmaktadır.

Burada raporlanmayan, idarenin menfaatlerine zarar veren herhangi bir husus hakkında bilgim olmadığını beyan ederim.(NİĞDE 01.01.2020)

İmza

Ad-Soyadı

Unvan