

SOSYAL BİLİMLER ENSTİTÜSÜNE HOŞGELDİNİZ

SBE

**DOKTOR ÖĞRETİM ÜYESİ HÜNKAR GÜLER
MÜDÜR V.**

SUNUM ÖZETİ

- MİSYON
- VİZYON
- AKADEMİK YAPI
- İDARİ YAPI
- ANABİLİM DALLARI
- PROGRAMLAR
- ÖĞRENCİ KABULÜ
- SAYILAR
- İKİLİ ANLAŞMALAR
- AKREDİTASYON
- FİZİKİ ALTYAPI

MİSYON

- *“Sosyal Bilimler Enstitüsü;*
- *Sosyal ve beşeri bilim dallarında araştıran, sorgulayan, bütüncül çerçevede düşünebilen, kültürel değerlerine sahip çıkan bireyler yetiştirmeyi,*
- *Bilimsel bilginin gelişimine katkıda bulunarak topluma hizmet etmeyi,*
- *Ülkenin ve bölgenin kalkınmasına katkıda bulunmayı*
kendisine görev edinmiştir.”

VİZYON

“Evrensel deęerde bilgi üreten, bilimsel teknolojiyi öğretim sürecine katmış, bilimsel duruşu kültüre dönüştürmüş, rekabet gücüne sahip bir Enstitü olmaktadır.”

AKADEMİK YAPI

AKADEMİK YAPI

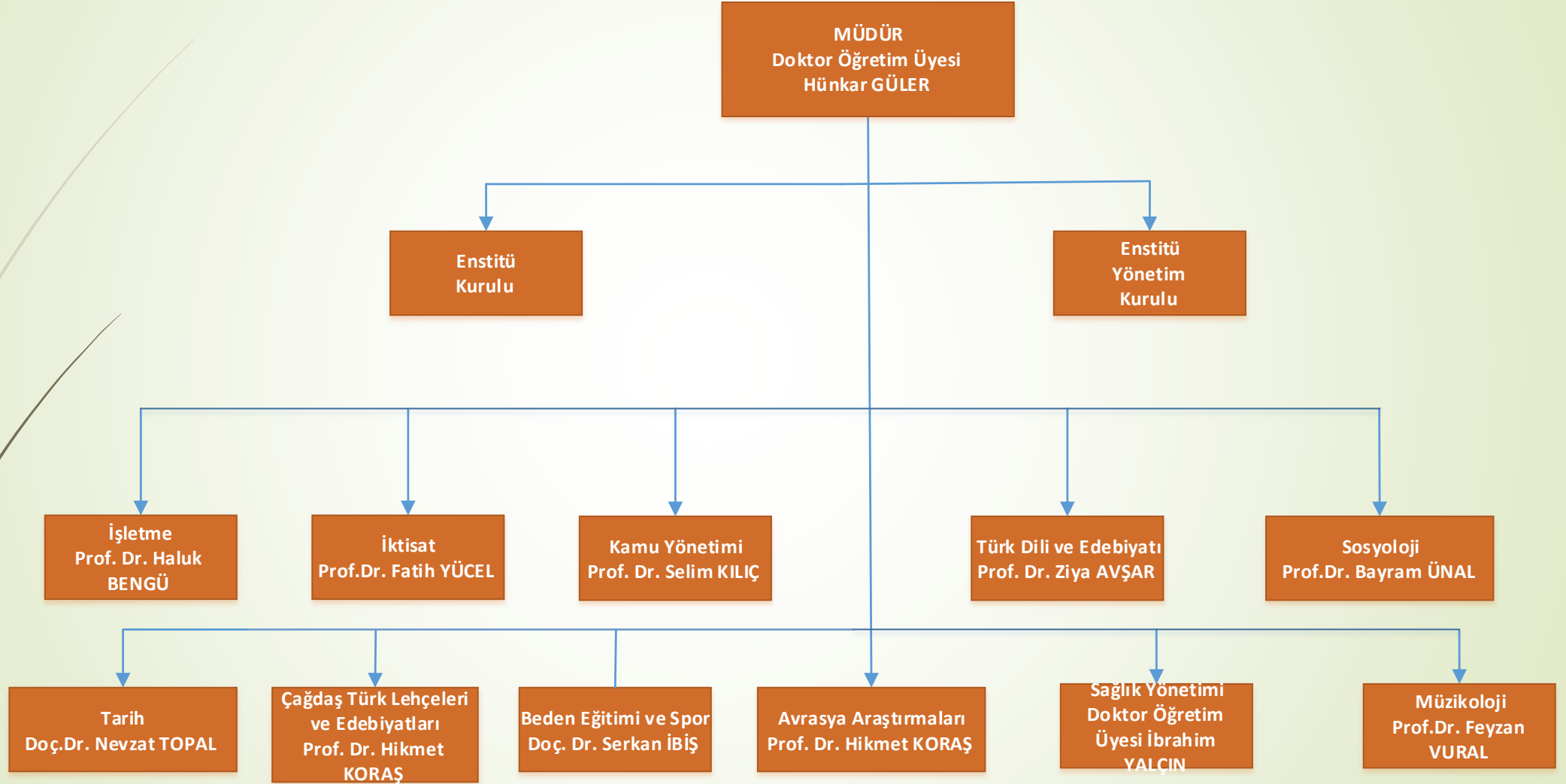

İDARİ YAPI

İDARİ YAPI

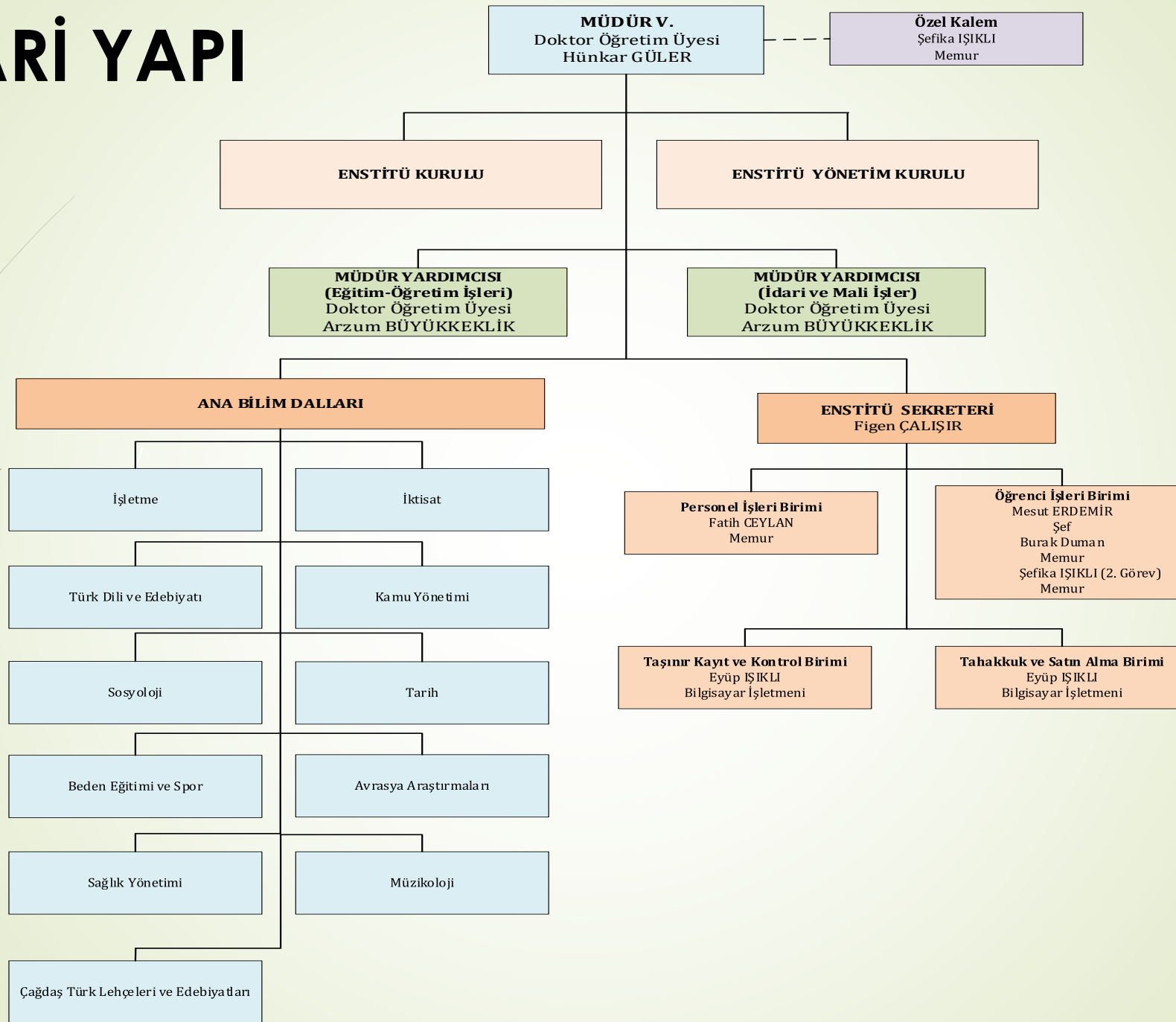

SOSYAL BİLİMLER ENSTİTÜSÜ

ANABİLİM DALLARI	ÖĞRENCİ KABULÜ
AVRASYA ARAŞTIRMALARI	2014-2015
BEDEN EĞİTİMİ VE SPOR	1997-1998
İKTİSAT	1994-1995
İŞLETME	1994-1995
KAMU YÖNETİMİ	1995-1996
MÜZİKOLOJİ	2015-2016
SAĞLIK YÖNETİMİ	2014-2015
SOSYOLOJİ	2012-2013
TARİH	1996-1997
TÜRK DİLİ VE EDEBİYATI	1996-1997
ÇAĞDAŞ TÜRK LEHÇELERİ VE EDEBİYATLARI	-

PROGRAMLAR

PROGRAMLAR

ABD	Tezli YL	Tezsiz YL	Doktora
AVRASYA ARAŐTIRMALARI	√		√
BEDEN EĐİTİMİ VE SPOR	√		
İKTİSAT	√		
İŐLETME (GENEL)	√		√
ÜRETİM YÖNETİMİ VE PAZARLAMA	√	√	√
MUHASEBE VE FİNANSMAN	√	√	√
YÖNETİM VE ORGANİZASYON	√	√	√
KAMU YÖNETİMİ	√	√	
MÜZİKOLOJİ	√		
SAĐLIK YÖNETİMİ		√	
SOSYOLOJİ	√		
TARİH	√		√
TÜRK DİLİ VE EDEBİYATI	√		√
ÇAĐDAŐ TÜRK LEHÇELERİ VE EDEBİYATLARI	√		

ÖĞRENCİ KABULÜ

- Tezli Yüksek Lisans:

Adayın başarılı sayılması için; lisans mezuniyet not ortalaması ve ALES puanı ile birlikte varsa yabancı dil puanı değerlendirilir. Yüksek lisans programlarına müracaatta yabancı dil baraj ya da ön şart değildir. Başarı hesaplamasında yabancı dil sonuç belgesi getiremeyen adayların yabancı dil puanı sıfır olarak değerlendirilir. Yüksek lisans giriş başarı notu; lisans mezuniyet not ortalamasının % 35'i, ALES puanının % 50'si, yabancı dil puanının % 15'inin toplamıdır. Aynı puanı alan adaylar sıralanırken, öncelikle ALES puanı ve yine puanlar eşit ise lisans mezuniyet not ortalaması esas alınarak sıralama yapılır.

ÖĞRENCİ KABULÜ

- **Tezsiz Yüksek Lisans:**

- Lisans mezuniyet not ortalamasının %70'i, ALES sınav puanının %20'si, yabancı dil puanının %10'u alınarak hesaplanır. Tezsiz yüksek lisans programlarına müracaatta ALES ve yabancı dil baraj ya da ön şart değildir. Başarı hesaplamasında ALES ve yabancı dil sonuç belgesi getiremeyen adayların ALES ve yabancı dil puanı sıfır olarak değerlendirilir. Bu hesaplama yapılırken aşağıdaki esaslar uygulanır:
- EYK başarı puanlarına göre adayların sıralamasını yapar. Puan sıralamasında virgülden sonra üç basamak dikkate alınır. EYK ilân edilen kontenjanlar kadar asıl ve asıl sayısı kadar yedek adayı belirleyip kesin sonuçları ilân eder. İlan edilen kontenjan; puanı, son sıradakiyle eşit olanları kapsayacak ölçüde artırılır.

ÖĞRENCİ KABULÜ

- **Doktora**
- 1) Aday öğrencilerin önceden ilân edilen gün, yer ve saatte mülakat sınavına girmeleri gerekir. Adayın başarılı sayılması için mülakat sınavında aldığı puan, yüksek lisans veya lisans mezuniyet not ortalaması ve ALES puanı ile birlikte yabancı dilden aldığı puan değerlendirilir. Ayrıca, mülakat baraj puanı 100 üzerinden 50 olup, daha aşağı puan alan adaylar başarısız olarak değerlendirilir.
- 2) Giriş başarı puanı; ALES puanının % 50'si, yüksek lisans veya lisans mezuniyet not ortalamasının % 20'si, yabancı dil puanının % 15'i ve mülakatta alınan puanın % 15'inin toplamı alınarak hesaplanır. Adayların başarılı sayılması için hesaplanan bu puanın 100 puan üzerinden en az 60 puan veya üzeri olması gerekir.
- 3) EYK, adayları başarı puanlarına göre sıralayarak, ilân edilen kontenjanlar kadar asıl ve yarısı kadar yedek adayı belirler ve kesin sonuçları ilân eder. Aynı puanı alan adaylar sıralanırken öncelikle ALES puanı ve yine puanlar aynı ise lisans mezuniyet not ortalaması esas alınarak sıralama yapılır. Mülakata girmeyen aday başarısız sayılır.

SAYILAR

	SAYILARI
ÖĞRENCİ	1.165
AKADEMİK PERSONEL	2
İDARİ PERSONEL	6
ULUSLARARASI ÖĞRENCİ	104

İKİLİ ANLAŐMALAR

İKİLİ anlaşmalar kapsamında akademik, idari personel ve öğrenci değişimleri
(ERASMUS, FARABI, MEVLANA)

PROGRAM	Bölge ve Ülke	Giden Öğrenci Sayısı
ERASMUS	AVRUPA	10
FARABI	TÜRKİYE	-
MEVLANA	DÜNYA	1

AKREDİTASYON

akademik değerlendirme, kalite iyileştirme, mesleki tanınırlık

BÖLÜMLER	BOLOGNA SÜRECİ
Tüm bölümler	Avrupa Kredi Transfer Sistemi (AKTS) Etiketi, Diploma Eki Etiketi

KAPALI ALANLAR

ALAN	m ²
TOPLAM	515

SBE

TEŐEKKÜRLER