

# SOSYAL BİLİMLER ENSTİTÜSÜ

# SUNUM ÖZETİ

- MİSYON
- VİZYON
- AKADEMİK YAPI
- YÖNETİM KURULU
- İDARİ YAPI
- DANIŞMA KURULU
- ANABİLİM DALLARI
- PROGRAMLAR
- ÇİFT DİPLOMALI TEZLİ YÜKSEK LİSANS PROGRAMLARIMIZ
- ÖĞRENCİ KABULÜ
- MEVCUT ÖĞRENCİLERİMİZ
- ULUSLARARASI İKİLİ ANLAŞMALAR
- AKREDİTASYON

# MİSYON

- ***“Sosyal Bilimler Enstitüsü;***
- ***Sosyal ve beşeri bilim dallarında araştıran, sorgulayan, bütüncül çerçevede düşünebilen, kültürel değerlerine sahip çıkan bireyler yetiştirmeyi,***
- ***Bilimsel bilginin gelişimine katkıda bulunarak topluma hizmet etmeyi,***
- ***Ülkenin ve bölgenin kalkınmasına katkıda bulunmayı kendisine görev edinmiştir.”***

# VİZYON

***“Evrensel deęerde bilgi üreten, bilimsel teknolojiyi öğretim sürecine katmış, bilimsel duruşu kültüre dönüştürmüş, rekabet gücüne sahip bir Enstitü olmaktır.”***



# AKADEMİK YAPI

T.C.  
NİĞDE ÖMER HALİSDEMİR ÜNİVERSİTESİ  
SOSYAL BİLİMLER ENSTİTÜSÜ  
AKADEMİK ORGANİZASYON ŞEMASI, 2023

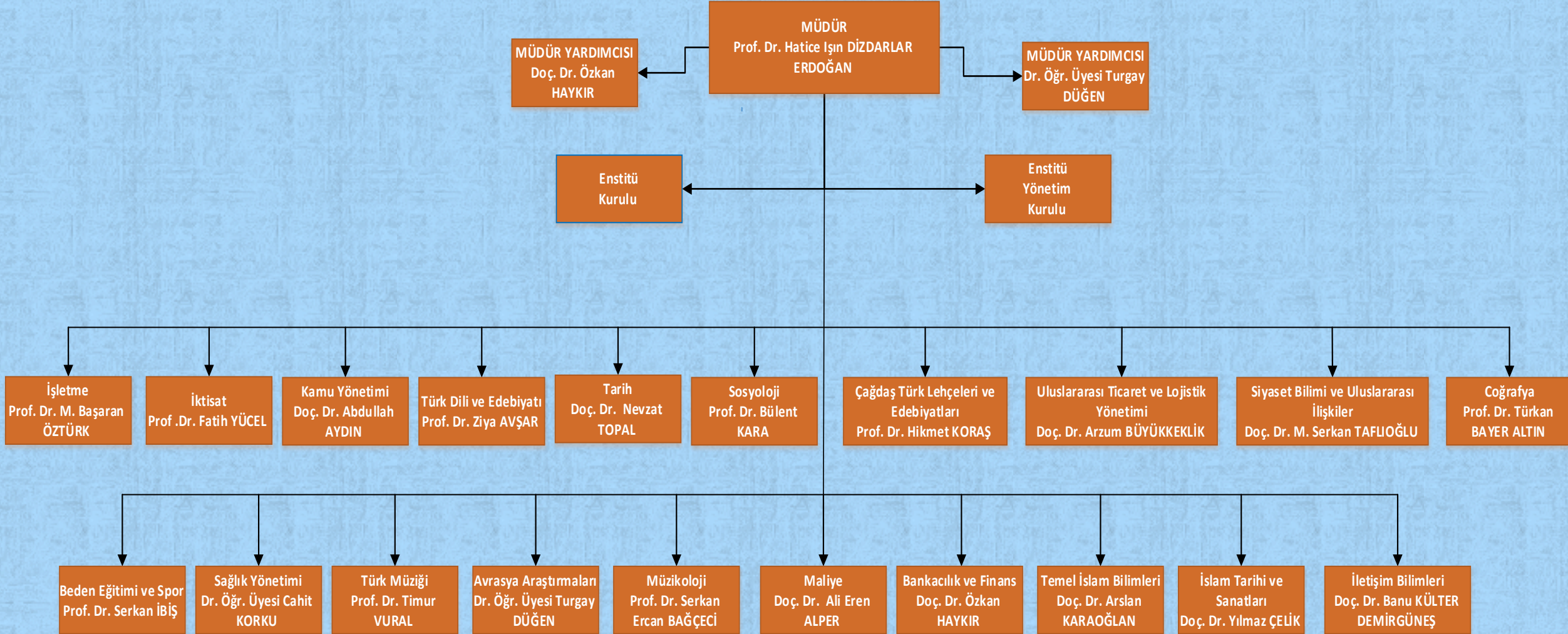

# YÖNETİM KURULU

<b>Doç. Dr. Özkan HAYKIR</b> Müdür Yardımcısı	<b>Prof. Dr. H. Işın DİZDARLAR</b> <b>ERDOĞAN</b> Müdür	<b>Dr. Öğr. Üyesi Turgay</b> <b>DÜGEN</b> Müdür Yardımcısı
<b>Prof. Dr. Nevzat TOPAL</b> Üye	<b>Doç. Dr. Ramis KARABULUT</b> Üye	<b>Doç. Dr. Ayşe TOPAL</b> Üye

# İDARİ YAPI

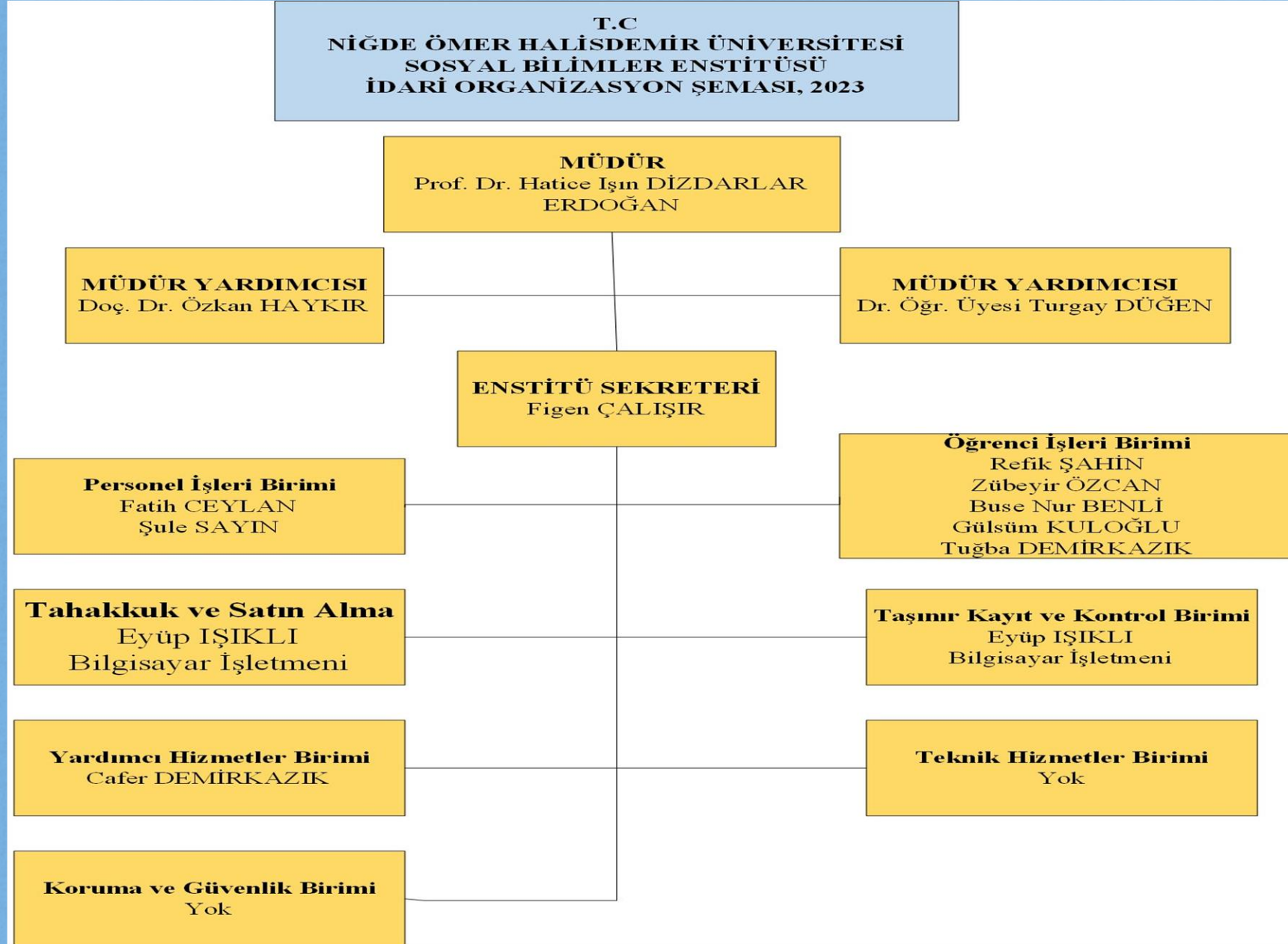

# Danışma Kurulu Üyeleri

Adı Soyadı	Kurumu
Ogün SONGUR	Niğde Ticaret ve Sanayi Odası Başkan Yardımcısı
Halil DEMİRDİLEK	Niğde SMMM Odası Başkanı
Songül ÇALIŞKAN	Türkiye Sakatlar Derneği Niğde Şube Başkanı
Umut ZEYREK	Niğde Aile ve Sosyal Hizmetler Müdürü
Ali İlker ATABAY	Bor Karma Organize Sanayi Bölgesi Müdürü
Uğur DURMAZ	VakıfBank Niğde Şube Müdürü
Mehmet Sinan Çelik	Dr. Öğr. Üyesi



# SOSYAL BİLİMLER ENSTİTÜSÜ

ANABİLİM DALLARI	ÖĞRENCİ KABULÜ
AVRASYA ARAŞTIRMALARI	2014-2015
BANKACILIK VE FİNANS	2018-2019
BEDEN EĞİTİMİ VE SPOR	1994-1995
COĞRAFYA	-
ÇAĞDAŞ TÜRK LEHÇELERİ VE EDEBİYATLARI	2018-2019
İKTİSAT	1994-1995
İLETİŞİM BİLİMLERİ	2023-2024
İSLAM TARİHİ VE SANATLARI	-
İŞLETME	1994-1995
KAMU YÖNETİMİ	1995-1996
MALİYE	2018-2019
MÜZİKOLOJİ	2015-2016
SAĞLIK YÖNETİMİ	2014-2015
SİYASET BİLİMİ VE ULUSLARARASI İLİŞKİLER	2018-2019
SOSYOLOJİ	2012-2013
TARİH	1996-1997
TEMEL İSLAM BİLİMLERİ	2022-2023
TÜRK DİLİ VE EDEBİYATI	1996-1997
TÜRK MÜZİĞİ	2022-2023
ULUSLARARASI TİCARET VE LOJİSTİK YÖNETİMİ	2018-2019

# PROGRAMLAR

AVRASYA ARAŐTIRMALARI	TEZLİ	TEZSİZ	DOKTORA
AVRASYA ARAŐTIRMALARI	√		√
BANKACILIK VE FİNANS	√		√
BEDEN EĞİTİMİ VE SPOR	√		√
COĞRAFYA	√		
ÇAĞDAŐ TÜRİK LEHÇELERİ VE EDEBİYATLARI	√		√
İKTİSAT	√		√
İLETİŐİM BİLİMLERİ	√		
İSLAM TARİHİ VE SANATLARI	√		
İŐLETME / MUHASEBE VE FİNANSMAN	√	√	√
İŐLETME / YÖNETİM VE ORGANİZASYON	√	√	√
İŐLETME / ÜRETİM YÖNETİMİ VE PAZARLAMA	√	√	√
KAMU YÖNETİMİ	√	√	√
MALİYE	√		
MÜZİKOLOJİ	√		
SAĞLIK YÖNETİMİ		√	
SİYASET BİLİMİ VE ULUSLARARASI İLİŐKİLER	√		√
SOSYOLOJİ	√		√
TARİH	√		√
TEMEL İSLAM BİLİMLERİ	√		
TÜRİK DİLİ VE EDEBİYATI	√		√
TÜRİK MÜZİĐİ	√		
ULUSLARARASI TİCARET VE LOJİSTİK YÖNETİMİ	√		

# ÇİFT DİPLOMALI TEZLİ YÜSEK LİSANS PROGRAMLARIMIZ

- Çağdaş Türk Lehçeleri ve Edebiyatları Tezli Yüksek Lisans Çift Diploma Programı
- İktisat Tezli Yüksek Lisans Çift Diploma Programı

# ÖĞRENCİ KABULÜ

## TEZLİ YÜKSEK LİSANS:

1) Öğrenci kabulünde adayların mülakat/yetenek sınavına girebilmeleri için adayın ALES puanının **%60'ı**, lisans mezuniyet not ortalamasının **%40'ı** toplanarak sıralama yapılır ve belirlenen kontenjanın 4 katı kadar aday ilan edilir. Giriş başarı puanının hesaplanmasında; lisans mezuniyet not ortalaması, ALES puanı ve mülakat/yetenek puanı değerlendirilir. Giriş başarı puanı; adayın ALES puanının **%50'si**, lisans mezuniyet not ortalamasının **%30'u** ve mülakat/yetenek sınavından aldığı puanın **%20'si** toplanarak hesaplanır. Adayların başarılı sayılabilmesi için hesaplanan giriş başarı puanının **100 puan üzerinden en az 65 puan olması gerekir.**



2) Gzel sanatlar fakltesinin ve konservatuvarın enstitlerdeki anabilim ve anasanat dallarına ğrenci kabulnde ALES puanı aranmaz. Mlakat/yetenek sınavı iin adayın lisans mezuniyet not ortalamasına gre sıralama yapılır ve kontenjanın 4 katı kadar aday ilan edilir. Giriş başarı puanı; adayın lisans mezuniyet not ortalamasının **%50'si** ve mlakat/yetenek sınavından aldığı puanın **%50'si** toplanarak hesaplanır. Adayların başarılı sayılması iin hesaplanan bu puanın **100 puan zerinden en az 65 puan olması gerekir.**

# ÖĐRENCİ KABULÜ

## TEZSİZ YÜKSEK LİSANS:

Tezsiz yüksek lisans giriş başarı puanı, lisans mezuniyet not ortalaması dikkate alınarak hesaplanır. Enstitü Yönetim Kurulu, lisans mezuniyet not ortalamasına göre adayların sıralamasını yapar. Puan sıralamasında virgülden sonraki iki basamak dikkate alınır. Sıralama sonucunda son sıradaki adayların puanlarının eşit olması halinde kontenjan, ilgili adayları kapsayacak şekilde artırılır.

# ÖĞRENCİ KABULÜ

## DOKTORA

Doktora programlarında mülakat/yetenek sınavı için adayların ALES veya TUS temel puanının **%60'ı**, lisans derecesiyle başvuran adayların lisans, tezli yüksek lisans derecesi ile başvuran adayların ise yüksek lisans mezuniyet not ortalamasının **%40'ı** toplanarak sıralama yapılır ve kontenjanın 4 katı kadar aday ilan edilir. Giriş başarı puanı; ALES veya TUS temel puanının **%50'si**, lisans derecesiyle başvuran adayların lisans, tezli yüksek lisans derecesi ile başvuran adayların ise yüksek lisans mezuniyet not ortalamasının **%30'u** ve mülakat/yetenek puanının **%20'si** toplamı alınarak hesaplanır. Adayların başarılı sayılması için hesaplanan giriş puanının **100 puan üzerinden en az 65 puan olması gerekir.**



# MEVCUT ÖĞRENCİLERİMİZ

	SAYILARI
ÖĞRENCİ	1174
AKADEMİK PERSONEL	1
İDARİ PERSONEL	10
ULUSLARARASI ÖĞRENCİ	95



# ULUSLARARASI İKİLİ ANLAŞMALAR

PROGRAM	Giden Öğrenci Sayısı
ERASMUS	48
FARABİ	-
MEVLANA	3

# AKREDİTASYON

Akademik deęerlendirme, kalite iyileřtirme, mesleki tanınırlık

BÖLÜMLER	BOLOGNA SÜRECİ
Tüm bölümler	Avrupa Kredi Transfer Sistemi (AKTS) Etiketi, Diploma Eki Etiketi



**SİZLERİDE ARAMIZDA  
GÖRMekten MUTLULUK DUYARIZ**