

SOSYAL BİLİMLER ENSTİTÜSÜNE HOŞGELDİNİZ

SBE

Prof. Dr. Mutlu Başaran ÖZTÜRK
Müdür V.

SUNUM ÖZETİ

- MİSYON
- VİZYON
- AKADEMİK YAPI
- İDARİ YAPI
- ANABİLİM DALLARI
- PROGRAMLAR
- ÖĞRENCİ KABULÜ
- SAYILAR
- İKİLİ ANLAŞMALAR
- AKREDİTASYON
- FİZİKİ ALTYAPI

MİSYON

- *“Sosyal Bilimler Enstitüsü;*
- *Sosyal ve beşeri bilim dallarında araştıran, sorgulayan, bütüncül çerçevede düşünebilen, kültürel değerlerine sahip çıkan bireyler yetiştirmeyi,*
- *Bilimsel bilginin gelişimine katkıda bulunarak topluma hizmet etmeyi,*
- *Ülkenin ve bölgenin kalkınmasına katkıda bulunmayı*
kendisine görev edinmiştir.”

VİZYON

“Evrensel deęerde bilgi üreten, bilimsel teknolojiyi öğretim sürecine katmış, bilimsel duruşu kültüre dönüştürmüş, rekabet gücüne sahip bir Enstitü olmaktadır.”

AKADEMİK YAPI

T.C.
NİĞDE ÖMER HALİDEMİR ÜNİVERSİTESİ
SOSYAL BİLİMLER ENSTİTÜSÜ
AKADEMİK ORGANİZASYON ŞEMASI, 2018

MÜDÜR
Prof. Dr. M. Başaran ÖZTÜRK

Enstitü
Kurulu

Enstitü
Yönetim
Kurulu

İşletme
Prof. Dr. Murat AKIN

İktisat
Prof. Dr. Fatih YÜCEL

Kamu Yönetimi
Doç. Dr. Abdullah
AYDIN

Türk Dili ve Edebiyatı
Prof. Dr. Ziya AVŞAR

Sosyoloji
Prof. Dr. Bülent
KARA

Çağdaş Türk Lehçeleri ve
Edebiyatları
Prof. Dr. Hikmet KORAŞ

Uluslararası Ticaret ve Lojistik
Yönetimi
Dr. Öğr. Üyesi Buket ÖZOĞLU

Siyaset Bilimi ve Uluslararası
İlişkiler
Doç. Dr. M. Serkan TAFLIOĞLU

Tarih
Doç. Dr. Nevzat
TOPAL

Beden Eğitimi ve Spor
Prof. Dr. Serkan İBİŞ

Sağlık Yönetimi
Dr. Öğr. Üyesi Cahit
KORKU

Türk Müziği
Prof. Dr. Timur
VURAL

Avrasya Araştırmaları
Dr. Öğr. Üyesi Turgay
DÜĞEN

Müzikoloji
Prof. Dr. Serkan
Ercan BAĞÇEÇİ

Maliye
Doç. Dr. Hünkar
GÜLER

Bankacılık ve Finans
Doç. Dr. Emin
Hüseyin ÇETENAK

İDARİ YAPI

İDARİ YAPI

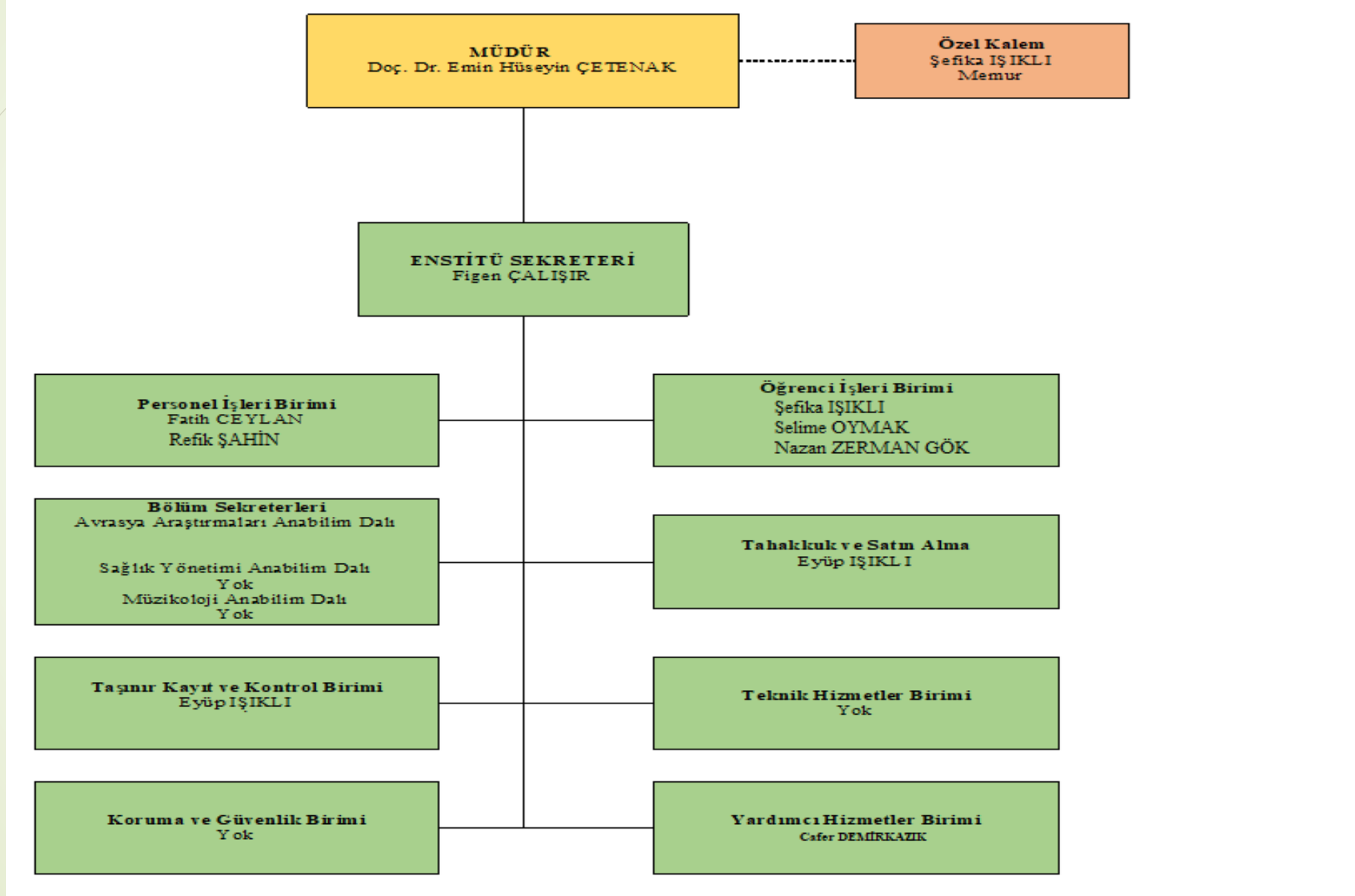

SOSYAL BİLİMLER ENSTİTÜSÜ

ANABİLİM DALLARI	ÖĞRENCİ KABULÜ
AVRASYA ARAŞTIRMALARI	2014-2015
BANKACILIK VE FİNANS	2018-2019
BEDEN EĞİTİMİ VE SPOR	1994-1995
ÇAĞDAŞ TÜRK LEHÇELERİ VE EDEBİYATLARI	2018-2019
İKTİSAT	1994-1995
İŞLETME	1994-1995
KAMU YÖNETİMİ	1995-1996
MALİYE	2018-2019
MÜZİKOLOJİ	2015-2016
SAĞLIK YÖNETİMİ	2014-2015
SİYASET BİLİMİ VE ULUSLARARASI İLİŞKİLER	2018-2019
SOSYOLOJİ	2012-2013
TARİH	1996-1997
TÜRK DİLİ VE EDEBİYATI	1996-1997
TÜRK MÜZİĞİ	2022-2023
ULUSLARARASI TİCARET VE LOJİSTİK YÖNETİMİ	2018-2019

PROGRAMLAR

PROGRAMLAR

AVRASYA ARAŞTIRMALARI	TEZLİ	TEZSİZ	DOKTORA
AVRASYA ARAŞTIRMALARI	√		√
BANKACILIK VE FİNANS	√		√
BEDEN EĞİTİMİ VE SPOR			
ÇAĞDAŞ TÜRK LEHÇELERİ VE EDEBİYATLARI	√		√
İKTİSAT	√		√
MUHASEBE VE FİNANSMAN	√	√	√
YÖNETİM VE ORGANİZASYON	√	√	√
ÜRETİM YÖNETİMİ VE PAZARLAMA	√	√	√
KAMU YÖNETİMİ	√		
MALİYE	√		
MÜZİKOLOJİ	√		
SAĞLIK YÖNETİMİ		√	
SİYASET BİLİMİ VE ULUSLARARASI İLİŞKİLER	√		√
SOSYOLOJİ	√		
TARİH	√		√
TÜRK DİLİ VE EDEBİYATI	√		√
TÜRK MÜZİĞİ	√		
ULUSLARARASI TİCARET VE LOJİSTİK YÖNETİMİ	√		

ÖĞRENCİ KABULÜ

KABÜL

- Tezli Yüksek Lisans:

- 1) Öğrenci kabulünde adayların mülakat/yetenek sınavına girebilmeleri için adayın ALES puanının %60'ı, lisans mezuniyet not ortalamasının %40'ı toplanarak sıralama yapılır ve belirlenen kontenjanın 3 katı kadar aday ilan edilir. Giriş başarı puanının hesaplanmasında; lisans mezuniyet not ortalaması, ALES puanı ve mülakat/yetenek puanı değerlendirilir. Giriş başarı puanı; adayın ALES puanının %50'si, lisans mezuniyet not ortalamasının %30'u ve mülakat/yetenek sınavından aldığı puanın %20'si toplanarak hesaplanır. Adayların başarılı sayılabilmesi için hesaplanan giriş başarı puanının 100 puan üzerinden en az 65 puan olması gerekir.
- 2) Güzel sanatlar fakültesinin ve konservatuvarın enstitülerdeki anabilim ve anasanat dallarına öğrenci kabulünde ALES puanı aranmaz. Mülakat/yetenek sınavı için adayın lisans mezuniyet not ortalamasına göre sıralama yapılır ve kontenjanın 3 katı kadar aday ilan edilir. Giriş başarı puanı; adayın lisans mezuniyet not ortalamasının %50'si ve mülakat/yetenek sınavından aldığı puanın %50'si toplanarak hesaplanır. Adayların başarılı sayılması için hesaplanan bu puanın 100 puan üzerinden en az 65 puan olması gerekir.

ÖĞRENCİ KABULÜ

- **Tezsiz Yüksek Lisans:**
 - Tezsiz yüksek lisans giriş başarı puanı, lisans mezuniyet not ortalaması dikkate alınarak hesaplanır. Enstitü Yönetim Kurulu, lisans mezuniyet not ortalamasına göre adayların sıralamasını yapar. Puan sıralamasında virgülden sonraki iki basamak dikkate alınır. Sıralama sonucunda son sıradaki adayların puanlarının eşit olması halinde kontenjan, ilgili adayları kapsayacak şekilde artırılır.

ÖĞRENCİ KABULÜ

- **Doktora**
- Doktora programlarında mülakat/yetenek sınavı için adayların ALES veya TUS temel puanının %60'ı, lisans derecesiyle başvuran adayların lisans, tezli yüksek lisans derecesi ile başvuran adayların ise yüksek lisans mezuniyet not ortalamasının %40'ı toplanarak sıralama yapılır ve kontenjanın 3 katı kadar aday ilan edilir. Giriş başarı puanı; ALES veya TUS temel puanının %50'si, lisans derecesiyle başvuran adayların lisans, tezli yüksek lisans derecesi ile başvuran adayların ise yüksek lisans mezuniyet not ortalamasının %30'u ve mülakat/yetenek puanının %20'si toplamı alınarak hesaplanır. Adayların başarılı sayılması için hesaplanan giriş puanının 100 puan üzerinden en az 75 puan olması gerekir.

SAYILAR

	SAYILARI
ÖĞRENCİ	1053
AKADEMİK PERSONEL	-
İDARİ PERSONEL	5
ULUSLARARASI ÖĞRENCİ	119

İKİLİ ANLAŞMALAR

İkili anlaşmalar kapsamında akademik, idari personel ve öğrenci değişimleri
(ERASMUS, FARABI, MEVLANA)

PROGRAM	Bölge ve Ülke	Giden Öğrenci Sayısı
ERASMUS	AVRUPA	12
FARABI	TÜRKİYE	-
MEVLANA	DÜNYA	2

AKREDİTASYON

akademik değerlendirme, kalite iyileştirme, mesleki tanınırlık

BÖLÜMLER	BOLOGNA SÜRECİ
Tüm bölümler	Avrupa Kredi Transfer Sistemi (AKTS) Etiketi, Diploma Eki Etiketi

KAPALI ALANLAR

ALAN	m ²
TOPLAM	515

SBE

TEŐEKKÜRLER