

# SOSYAL BİLİMLER ENSTİTÜSÜNE HOŞGELDİNİZ

SBE

**Doç. DR. Emin Hüseyin ÇETENAK**  
**Müdür V.**

# SUNUM ÖZETİ

- MİSYON
- VİZYON
- AKADEMİK YAPI
- İDARİ YAPI
- ANABİLİM DALLARI
- PROGRAMLAR
- ÖĞRENCİ KABULÜ
- SAYILAR
- İKİLİ ANLAŞMALAR
- AKREDİTASYON
- FİZİKİ ALTYAPI

# MİSYON

- *“Sosyal Bilimler Enstitüsü;*
- *Sosyal ve beşeri bilim dallarında araştıran, sorgulayan, bütüncül çerçevede düşünebilen, kültürel değerlerine sahip çıkan bireyler yetiştirmeyi,*
- *Bilimsel bilginin gelişimine katkıda bulunarak topluma hizmet etmeyi,*
- *Ülkenin ve bölgenin kalkınmasına katkıda bulunmayı*  
*kendisine görev edinmiştir.”*

# VİZYON

*“Evrensel deęerde bilgi üreten, bilimsel teknolojiyi öğretim sürecine katmış, bilimsel duruşu kültüre dönüştürmüş, rekabet gücüne sahip bir Enstitü olmaktadır.”*

# AKADEMİK YAPI

T.C.  
NİĞDE ÖMER HALİSDEMİR ÜNİVERSİTESİ  
SOSYAL BİLİMLER ENSTİTÜSÜ  
AKADEMİK ORGANİZASYON ŞEMASI, 2018

MÜDÜR V.  
Doç. Dr. Emin Hüseyin ÇETENAK

Enstitü  
Kurulu

Enstitü  
Yönetim  
Kurulu

İşletme  
Prof. Dr. Murat AKIN

İktisat  
Prof. Dr. Fatih YÜCEL

Kamu Yönetimi  
Prof. Dr. Selim KILIÇ

Türk Dili ve Edebiyatı  
Prof. Dr. Ziya AVŞAR

Sosyoloji  
Prof. Dr. Bayram  
ÜNAL

Çağdaş Türk Lehçeleri ve  
Edebiyatları  
Prof. Dr. Mevlüt GÜLTEKİN

Uluslararası Ticaret ve Lojistik  
Yönetimi  
Dr. Öğr. Üyesi Buket ÖZOĞLU

Siyaset Bilimi ve Uluslararası  
İlişkiler  
Doç. Dr. M. Serkan TAFLIOĞLU

Tarih  
Doç. Dr. Nevzat  
TOPAL

Beden Eğitimi ve Spor  
Doç. Dr. Serkan İBİŞ

Sağlık Yönetimi  
Prof. Dr. Haluk  
BENGÜ

Avrasya Araştırmaları  
Prof. Dr. Hikmet  
KORAŞ

Müzikoloji  
Dr. Öğr. Üyesi Resul  
BAĞI

Maliye  
Dr. Öğr. Üyesi  
Hünkar GÜLER

Bankacılık ve Finans  
Doç. Dr. Emin  
Hüseyin ÇETENAK

# İDARİ YAPI

## İDARİ YAPI

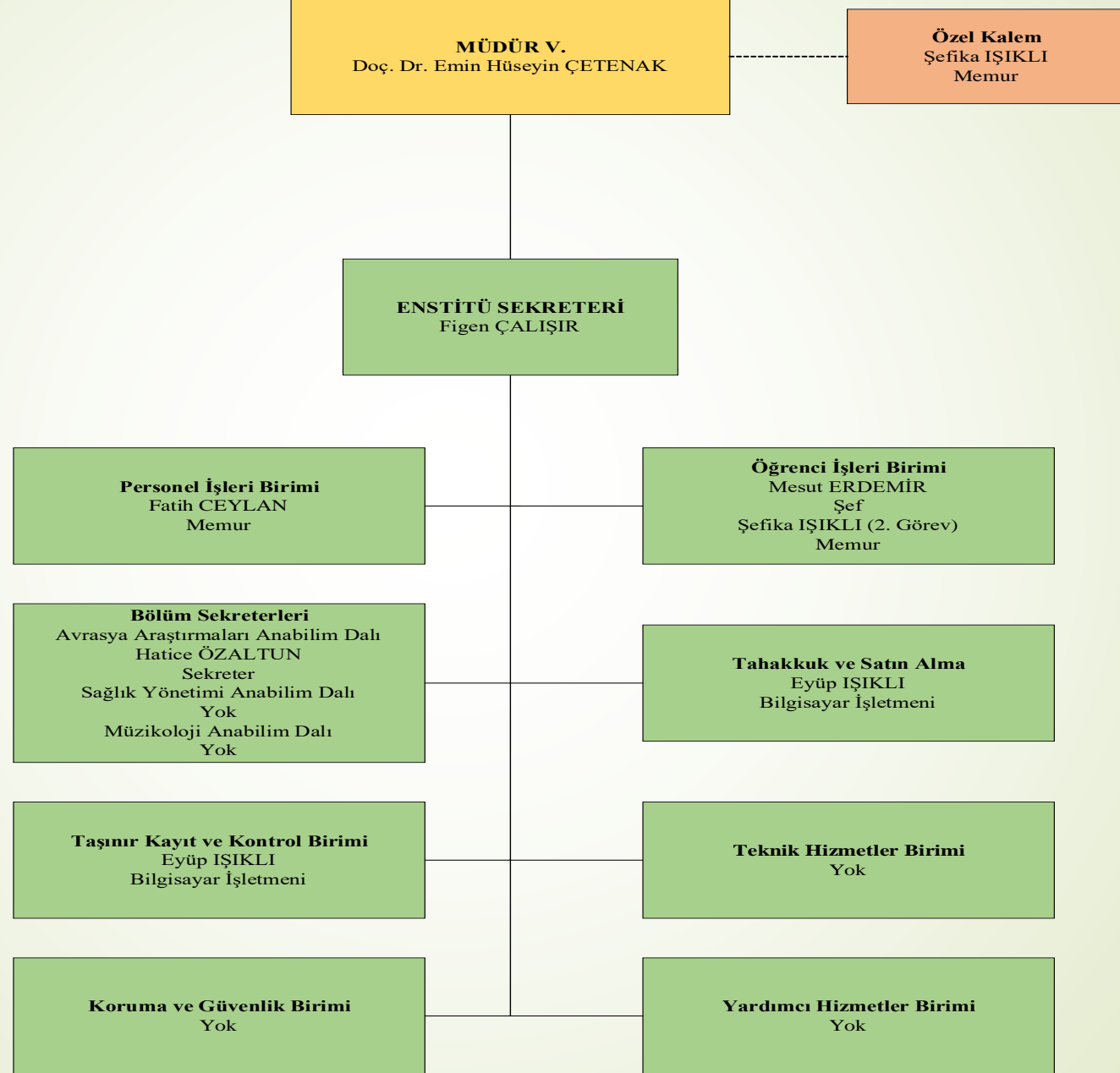

# SOSYAL BİLİMLER ENSTİTÜSÜ

ANABİLİM DALLARI	ÖĞRENCİ KABULÜ
AVRASYA ARAŞTIRMALARI	2014-2015
BEDEN EĞİTİMİ VE SPOR	1997-1998
İKTİSAT	1994-1995
İŞLETME	1994-1995
KAMU YÖNETİMİ	1995-1996
MÜZIKOLOJİ	2015-2016
SAĞLIK YÖNETİMİ	2014-2015
SOSYOLOJİ	2012-2013
TARİH	1996-1997
TÜRK DİLİ VE EDEBİYATI	1996-1997
ÇAĞDAŞ TÜRK LEHÇELERİ VE EDEBİYATLARI	2018-2019
MALİYE	2018-2019
ULUSLARARASI TİCARET VE LOJİSTİK YÖNETİMİ	2018-2019
BANKACILIK VE FİNANS	2018-2019
SİYASET BİLİMİ VE ULUSLARARASI İLİŞKİLER	2018-2019

# PROGRAMLAR

## PROGRAMLAR

ABD	Tezli YL	Tezsiz YL	Doktora
AVRASYA ARAŐTIRMALARI	√		√
BEDEN EĐİTİMİ VE SPOR	√		√
İKTİSAT	√		√
İŐLETME (GENEL)	√		√
ÜRETİM YÖNETİMİ VE PAZARLAMA	√	√	√
MUHASEBE VE FİNANSMAN	√	√	√
YÖNETİM VE ORGANİZASYON	√	√	√
KAMU YÖNETİMİ	√	√	
MÜZİKOLJİ	√		
SAĐLIK YÖNETİMİ		√	
SOSYOLOJİ	√		
TARİH	√		√
TÜRK DİLİ VE EDEBİYATI	√		√
ÇAĐDAŐ TÜRK LEHÇELERİ VE EDEBİYATLARI	√		
MALİYE	√		
ULUSLARARASI TİCARET VE LOJİSTİK YÖNETİMİ	√		
BANKACILIK VE FİNANS	√		



# ÖĞRENCİ KABULÜ

## - Tezli Yüksek Lisans:

Adayın başarılı sayılması için; lisans mezuniyet not ortalaması ve ALES puanı ile birlikte varsa yabancı dil puanı değerlendirilir. Yüksek lisans programlarına müracaatta yabancı dil baraj ya da ön şart değildir. Başarı hesaplamasında yabancı dil sonuç belgesi getiremeyen adayların yabancı dil puanı sıfır olarak değerlendirilir. Yüksek lisans giriş başarı notu; lisans mezuniyet not ortalamasının % 35'i, ALES puanının % 50'si, yabancı dil puanının % 15'inin toplamıdır. Aynı puanı alan adaylar sıralanırken, öncelikle ALES puanı ve yine puanlar eşit ise lisans mezuniyet not ortalaması esas alınarak sıralama yapılır.

# ÖĞRENCİ KABULÜ

## - **Tezsiz Yüksek Lisans:**

- Lisans mezuniyet not ortalamasının %70'i, ALES sınav puanının %20'si, yabancı dil puanının %10'u alınarak hesaplanır. Tezsiz yüksek lisans programlarına müracaatta ALES ve yabancı dil baraj ya da ön şart değildir. Başarı hesaplamasında ALES ve yabancı dil sonuç belgesi getiremeyen adayların ALES ve yabancı dil puanı sıfır olarak değerlendirilir. Bu hesaplama yapılırken aşağıdaki esaslar uygulanır:
- EYK başarı puanlarına göre adayların sıralamasını yapar. Puan sıralamasında virgülden sonra üç basamak dikkate alınır. EYK ilân edilen kontenjanlar kadar asıl ve asıl sayısı kadar yedek adayı belirleyip kesin sonuçları ilân eder. İlan edilen kontenjan; puanı, son sıradakiyle eşit olanları kapsayacak ölçüde artırılır.

# ÖĞRENCİ KABULÜ

- **Doktora**
- 1) Aday öğrencilerin önceden ilân edilen gün, yer ve saatte mülakat sınavına girmeleri gerekir. Adayın başarılı sayılması için mülakat sınavında aldığı puan, yüksek lisans veya lisans mezuniyet not ortalaması ve ALES puanı ile birlikte yabancı dilden aldığı puan değerlendirilir. Ayrıca, mülakat baraj puanı 100 üzerinden 50 olup, daha aşağı puan alan adaylar başarısız olarak değerlendirilir.
- 2) Giriş başarı puanı; ALES puanının % 50'si, yüksek lisans veya lisans mezuniyet not ortalamasının % 20'si, yabancı dil puanının % 15'i ve mülakatta alınan puanın % 15'inin toplamı alınarak hesaplanır. Adayların başarılı sayılması için hesaplanan bu puanın 100 puan üzerinden en az 60 puan veya üzeri olması gerekir.
- 3) EYK, adayları başarı puanlarına göre sıralayarak, ilân edilen kontenjanlar kadar asıl ve yarısı kadar yedek adayı belirler ve kesin sonuçları ilân eder. Aynı puanı alan adaylar sıralanırken öncelikle ALES puanı ve yine puanlar aynı ise lisans mezuniyet not ortalaması esas alınarak sıralama yapılır. Mülakata girmeyen aday başarısız sayılır.

# SAYILAR

	SAYILARI
<b>ÖĞRENCİ</b>	<b>1053</b>
<b>AKADEMİK PERSONEL</b>	<b>-</b>
<b>İDARİ PERSONEL</b>	<b>5</b>
<b>ULUSLARARASI ÖĞRENCİ</b>	<b>119</b>

# İKİLİ ANLAŐMALAR

İKİLİ anlaşmalar kapsamında akademik, idari personel ve öğrenci değişimleri  
(ERASMUS, FARABI, MEVLANA)

PROGRAM	Bölge ve Ülke	Giden Öğrenci Sayısı
ERASMUS	AVRUPA	12
FARABI	TÜRKİYE	-
MEVLANA	DÜNYA	2

# AKREDİTASYON

akademik deęerlendirme, kalite iyileřtirme, mesleki tanınırlık

BÖLÜMLER	BOLOGNA SÜRECİ
Tüm bölümler	Avrupa Kredi Transfer Sistemi (AKTS) Etiketi, Diploma Eki Etiketi

# KAPALI ALANLAR

ALAN	m <sup>2</sup>
<b>TOPLAM</b>	<b>515</b>



SBE

# TEŐEKKÜRLER